XXX No. 8085

ONAMENTE
. . . . . pe un an
. . . . . . „ 6 luni
. . . . . . „ 3 „

E TIPOGRAFICE
LAPUŞNEANU 37

BIBLIOTECA UNIVERSITĂŢII -IAŞI-

6 Pagini 2 lei

OPINIA

ZIAR POPULAR COTIDIAN

DUMINICA 1 APRIL 1934

Bon de Premii
No. 12
„OPINIA“

Facultatea de Farmacie
Tinţa acaparatoare a Centrului

[illegible] guvernului de a [illegible] Facultatea de Farmacie [illegible] are un motiv [illegible] motiv adevărat. [illegible] aparent este economic [illegible] aparent fiindcă s'a [illegible] că proectul nu-şi [illegible] exprime ceva, ci [illegible] să transfere în Bucureşti ceia ce este.

Motivul adevărat este tendinţa acaparatoare a Centrului care în ţara noastră este gata să folosească orice [illegible] pentru a se afirma.

Este uşor de desluşit că de [illegible] nu profita bugetul, [illegible] nu există economie [illegible] dar că ar profita Universitatea din Bucureşti care s'ar înbogăţi în dauna Universităţii ieşene; şi ar profita populaţia în general din Bucureşti căreia i-ar deveni accesibilă cu precădere încă una în branşele activităţii economice (pe lângă architectură, medicină veterinară, etc. graţie unor concentrări similare deja înfăptuite). Acest din urmă folos se degajează în mod clar, deşi indirect, din însăşi expunerea de motive a proectului. Proectul în adevăr, declară că urmăreşte excluderea numeroaselor elemente minoritare care formează populaţia şcolară în majoritate a Facultăţii din Iaşi (precum şi a celei din Cluj)' şi că acest lucru s'ar înfăptui prin concentrarea învăţământului farmaceutic la Bucureşti. Lăsăm la o parte sensul... profund al acestui deziderat care introduce dintr'un [illegible] ideal o reformă pe care cuzismul n'a obţinut'o în cursul unei lupte de decenii; ceia ce ne interesează este că redactorii proectului mărturisesc că măsura ce o recomandă are ca urmare excluderea din carieră a tuturor elementelor ce stau departe de Bucureşti, fiindcă nu există nici un motiv ca un mozaic din Bălţi să renunţe mai uşor în faţa dificultăţii ivite decât un român ortodox din Ungheni (ci poate dimpotrivă).

Farmacia numai pentru bucureşteni,—iată ce spune proectul, fiindcă bucureştenii sunt adevăraţii români (observăm de altfel, că memoriul nu dă cifra minoritarilor de la Facultatea din Bucureşti); este absurd ca, din sărăcia noastră, să facem sacrificii pentru o sumă de minoritari şi câţi-va moldoveni şi transilvăneni, când putem să le facem pentru ai noştri.

*

Cu o asemenea mentalitate se poate merge departe. Depildă cum bucureştenii nu călătoresc de cât pentru a merge la băi vara, ori şi ce deficit al căilor ferate ar putea fi considerat ca un sacrificiu consimţit în beneficiul minoritarilor şi ar urma ca trenurile —afară de cele de băi—să fie suprimate. Iar dacă Naţionalul din Iaşi este frecventat de evrei, subvenţia ce i se acordă ar putea fi împărţită între teatrele din Bucureşti. Mentalitatea aceasta acaparatoare o cunoaştem: ea nu este din nenorocire numai a Profesorului Mrazec, autorul raportului pe care l'am discutat, ci a tuturor bucureştenilor.

In ce priveşte cazul actual, este trist că coincide cu declaraţia Suveranului din toamna trecută după care Iaşul trebue să fie dacă nu capitala politică, cel puţin capitala culturală a României, ceia ce ne dădea dreptul să credem la o concentrare a învăţământului ce putea să nu se realizeze întotdeauna în favoarea Bucureştiului.

Şi este iarăşi trist că coincide cu aniversarea de 75 de ani de la Unire care se putea serba altfel decât printr'o nouă ştirbire, simbol nu al unirei adică al egalităţii, ci al asuprirei şi al nedreptăţii.

NECULAI DALU

In urma cutremurului

O scenă impresionantă după cutremur: Intr'o casă cu zidul crăpat, copilaşii îşi păzesc toată averea lor: cutia cu jucării.

Idei şi fapte

După cutremur...

Ne-a surprins pe toţi violenta zguduire a pământului, ne-a înspăimântat grozav, ne-a smuls o clipă dela preocupările noastre meschine. Şi ni s'a demonstrat încă odată cât de slabi şi neînsemnaţi suntem; cât de deşarte sunt zvârcolelile noastre cotidiane.

... Alaltăeri seară, pe la ora 10, stăteam la geamul deschis şi sorbeam cu nesaţ expresiile triviale pe care soţia unui locatar le adresa—în oţite de palme—fostei amante a bărbatului ei. Şi deodată s'a cutremurat pământul, s'a clătinat din temelii casa şi au pornit în dans nebun toate lucrurile din odae.

Evident că glasul muierii revoltate a amuţit de îndată şi beligerantele au dat într'o clipă uitării toată duşmănia or. Aşa precum am procedat desigur cu toţii. Fiindcă cu toţii ne ducem viaţa într'o permanentă ură; şi cu toţii ne prefacem instantaneu în îngeri, când ne ameninţă o primejdie.

... Iar a doua zi dimineaţă, ne-au deşteptat din somn aceleiaşi strigăte agasante ale femeii ofensate; locatarii nervoşi şi-au reluat ocupaţia zilnică. Aşa precum l-au reluat desigur cu toţii.

Şi a răsunat iarăşi în pustiu chemarea Cerului de Sus, adeverindu-se odată în plus trista constatare: făpturile astea încrezute nu vor să ţie seamă de nimica. Indată ce pericolul trece, neglijează să mai tragă învăţămintele preţioase ce se impun şi reiau cu înzecite puteri lupta sălbatecă pentru prioritate şi dominaţia.

Până la o nouă încercare; până la un alt preaviz al celui atotputernic.

J. L. BASARABEANU

Când te cheamă Staviski
Cazul unui cizmar

O cerere interesantă a fost introdusă de un anume Nicolas Staviski, cizmar din Havre (Franţa). El solicită schimbarea numelui din Staviski în Stavin.

In cererea sa, cizmarul arată că de când s'a descoperit afacerea Staviski, numele său i-a devenit o povară. Toată lumea îl întreabă dacă nu e rudă cu faimosul escroc. Ceva mai mult; câţiva clienţi l-au părăsit, crezând că cizmarul e şi el amestecat în celebra afacere.

Pentru a evita aceste neplăceri, meseriaşul, a cerut schimbarea numelui, ceiace i s'a admis. De acum înainte va avea un nume mai puţin celebru, dar şi mai puţin compromis.

Actualităţi politice

NAŞUL

E vorba de d. Al. Vaida, fost prim sfetnic al Tronului.

Cu sinceritate şi dezinvoltură, d-sa a recunoscut că e naşul „Gărzii de Fier“.

In fond, nu-i nici o supărare şi-i dorim să fie sănătos. Insă îi cerem să fie şi consecvent.

Dacă era „Gardist de fier“ şi încă în plină activitate de primministru, trebuia să aplice pe faţă regimul „Gărzii“ şi să-şi asocieze finii la guvernare. Ca să ştie lumea cu cine are de a face.

Insă d. Vaida a lucrat hipocrit şi pe ascuns. Iar lucru foarte grav: a împuternicit nişte particulari să îndeplinească în Stat acţiunea care, într'o societate civilizată, nu poate fi decât de resortul exclusiv al autorităţii publice.

Şi în acest fel „naşul“ semăna sămânţa anarhiei şi deschidea calea războiului civil.

Răspunderea politică a d-lui Vaida e foarte gravă.

*

Dar situaţia aceasta a d-lui Vaida angajează şi partidul naţional-ţărănesc, întrucât „naşul“ e un element principal în conducerea acestui organism de guvernământ.

Partidul e obligat să lămurească neted echivocul în care d. Vaida îl pune. X.

De vorbă:

Cu autorul „Lunei de Miere“
După succesul obţinut pe scena teatrului ieşan

— „Ei; mulţumit?“...

— „Numai când văd sala plină până la ultimul loc; şi n'am văzut-o încă“.

— „Ai s'o vezi!“

— „Te cred!.. Dealtfel de abia la premieră, după actul I. luna mea a început să fie de miere, că până atunci, fiere a mai fost şi pentru mine şi pentru cei cari au contribuit la succes“.

— „Emoţii“?

— „Slavă lui Dumnezeu!.. Cu cât îmbătrânesc cu atât emoţiile sunt parcă mai mari. Şi apoi eu le aveam pentru toţi. La premieră, am avut o sală rece, parcă fiecare spectator venise cu gândul să ne spânzure şi pe mine şi pe Scully. Nu voiau să zâmbească şi pace! Aveau fălcile înţepenite. Deabia pe la sfertul actului, au prins să schiţeze un surâs“.

— „Dar şi când s'au pornit“...

— „E drept că de multă vreme, în ciuda bunilor mei prieteni şi am destui, rar s'a râs şi s'a aplaudat la scenă deschisă, ca la această piesă. Replică după replică a fost subliniată cu hohote de râs şi aplauze.

Cuplet după cuplet a fost bisat, aşa că spectacolul s'a lungit cel puţin cu o oră. De aceia, a trebuit să taiu din text pentru ca la celelalte reprezentaţii să nu asasinez publicul în masă“.

— „Şi ai avut curaj?..“

— „Si taiu? Am un principiu—nu-i al meu. dar de câte ori l-am pus în practică s'a dovedit minunat. In teatru, tot ce se taie, place şi nu se flueră. Dealtfel eu am o specialitate în a tăia prin piesele altora, dar încă în ale mele. Mă înjură actorii când a intrat un text pe mâna mea, de vorba ceia, „nu mă spăl cu apa Prutului“.

— „Despre interpretare n'ai spus nimic?.“

— Am obrăznicia să afirm, că sunt dintre puţinii autori dramatici, cari când au un succes nu şi-l asumă pe deantregul, iar orice cădere o svârli în spatele bieţilor actori. Ce-i drept că până acum, n'am gustat încă din plăcerea de a-mi vedea o piesă căzută, dar nu-i mai puţin adevărat că interpreţilor le datorez 70 la sută din succes.

Poţi să pui orice situaţie, să scrii replici cu oricât haz pofteşti, dacă actorul nu ştie să specializeze situaţia şi să zvârle replica în plin, tot nimic nu esă.

D-l ADRIAN PASCU

B.C.U. „M. EMINESCU“ IAŞI

In „Luna de Miere“ toţi au făcut minuni, dacă mai poţi crede în ele. A fost o întrecere şi nespusă mi-e bucuria, când văd cum publicul îi răsplăteşte din plin, preţuindu-le munca.

Şi Any Braescky şi Marg. Baciu şi Sofica Ionescu şi Jeny Argeşeanu şi Ghiţescu, Ramadan, Gică Popovici, Miluţă, s'au întrecut pe ei şi mi-au întrecut pronosticurile.

Scena din actul II dintre Gică Popovici şi Margareta Baciu, ori tot actul III al lui Ramadan, stau mărturie a creaţiilor făcute de aceşti dragi interpreţi.

Cum să nu fiu arhi-mulţumit de Miluţă cum cântă „Femea-i tot femeie“ ori „O maşină şi-o femeie“? sau de Any Braescky, în valsul din actul II?“—„Dar de critică?“..

— Confraţii au fost mai drăguţi decât mă aşteptam. M'au lăudat şi înjurat în egală măsură. — „Şi publicul“?..

— „Poate că la ieşire mă înjură şi el.

Vorba lui Tudor Muşetescu —în sală se prăpădesc de râs, îi usturǎ palmele aplaudând, dar după aceia, treaba dumnealor.

Unii mă felicită din inimă, alţii din obligaţie, mulţi să nu facă nota discordantă.

De altfel, pentru cei cari mă înjură—indiferent cauzele —spun şi eu cum i-a spus Schaw, unui spectator ce-l fluera: — „Sunt de aceiaşi părere cu Dv., D-lor!

„Dar ce putem face noi, împotriva unei mulţimi de imbecili cari aplaudă de zor şi umple sala în fiecare seară?“... *Petru Granzea*

DIN TOATA LUMEA

Proces cu buze roşii. — Un proces nostim s'a judecat de curând la Viena. Reclamanta, o doamnă Edwige Luther s'a adresat justiţiei contra unui anume Hermann [illegible]ger, care afirmase într'un cerc de persoane că doamna îşi vopseşte buzele. Reclamanta susţine că n'a întrebuinţat niciodată „rouge“-ul, buzele ei având o culoare roşie naturală. Deaceia consideră că afirmaţia pârâtului i-a adus prejudicii şi cere despăgubiri în suma de 1000 shilingi.

Desbaterile procesului au fost foarte amuzante, fiind urmărite de un public numeros. In prima instanţă, acuzatul a fost achitat, magistraţii găsind că declaraţia cu lipsirea buzelor nu constitue nici o ofensă. Reclamanta să nu s'a dat bătută. Ea a făcut apel şi speră că instanţa superioară îi va face... dreptate!

*

Intrunirea blondinelor. — La New-York a avut loc o reunire interesantă, convocată de un grup de blondine. [illegible] luat cuvântul mai multe doamne şi la sfârşit s'a redactat un manifest.

In discursuri şi în manifest se arată că părul blond deşi este ultima modă, care aranjează de minune pe toate femeile. Se precizează dealtfel că aceste blondine obţin mai mare succes în dragoste şi reuşesc să se căsătorească mai repede decât celelalte. In încheiere femeile brune sânt sfătuite să-şi vopsească părul în blond deschis, pentru a fi moderne atrăgătoare.

Iată cu ce au timp să se ocupe unele femei din America!

*

Un preparat contra emoţiei. — Medicul englez Harry Taylor a comunicat academiei medicale din Londra, că a compus un preparat care vindecă emoţia. O comisiune de specialişti institută pentru a verifica invenţia a găsit că preparatul este eficace.

Intr'adevăr, după puţin timp medicamentul îşi dovedeşte efectul. Persoana capătă mult curaj şi emoţia dispare ca prin farmec. Efectul însă nu durează mai mult de cât două-trei ceasuri, după care revine starea obişnuită. In orice caz, preparatul contra emoţiei e util şi va fi probabil folosit mai ales de elevi şi studenţi în perioada examenelor.

*

Mireasa cântărită cu bani —Un caz interesant s'a înregistrat în localitatea Crujke din sudul Jugoslaviei.

Un anume Petru Kriajici avea o fată foarte frumoasă, cerută în căsătorie de mulţi tineri. Tatăl a răspuns pretendenţilor, că va da fiica aceluia băiat care va reuşi să aducă o cantitate de galbeni în greutate egală cu acea a fetei.

Zilele trecute un tânăr ţăran a izbutit să satisfacă condiţiunea pusă.

Fata a fos cântărită şi mirele a depus doi saci cu bani în greutate de 58 kilograme. Tatăl şi-a luat banii şi a fixat nunta. E de presupus că părintele şi-a îngrăşat bine fata în vederea acestei afaceri!..

Oraşul lui Ford
Proectul marelui industriaş

Henri Ford, „regele automobilelor“, a acordat unui ziar american un interview, în care declară că n'a renunţat la planul său de a înfiinţa un oraş nou în Statele-Unite. Oraşul va concetra toate fabricile de automobile din America şi va fi construit după ultima expresie a tehnicei moderne. Totul va fi lucrat în oţel şi sticlă.

In acest scop conduce tratative cu ceilalţi fabricanţi americani. El susţine că tratativele se vor încheia favorabil şi că ce va aduna un prim fond de 100 milioane de dolari, adecă 12 miliarde lei. Ford crede că lucrările pentru construirea noului oraş vor începe în luna Mai.

Cetiţi

în pag. 4-a

Ultima oră

Zîmbetul zilei
redactat de I. BERG

CUTREMURUL
Cîteva amănunte noui

Unul dintre efectele cutremurului de pămînt este că ni-a dat un mare subiect de discuţie. Toată lumea îl comentează şi-l analizează mai mult chiar decît specialiştii dela observatoarele cu aparatele care—bine înţeles—s'au deranjat. Aceşti specialişti afirmă că a fost un cutremur de gradul 7. Noi însă nu credem; întâi fiindcă 7 e minciună şi apoi pentrucă cutremurul n'a fost deloc... gradat!

Explicaţii precise încă nu s'au dat. Noi sîntem convinşi însă, că pămîntul s'a agitat, fiindcă a aflat că intră în conversiune!

Zguduiturile au fost puternice. Toată lumea era zguduită de spaimă, şi parcă într'adevăr se făcuse una cu pămîntul!

In multe locuri a plesnit trotuarul, aşa că primăria va avea acum o scuză pentru întreg pavajul mizerabil. Peste tot se vedeau găuri, dar mai ales se vedeau...în buzunare. Au crăpat ziduri înalte şi groase. In schimb însă criza n'a crăpat. Au căzut pereţi, au căzut plafoane şi mobile şi—după cum se spune—în aceiaş noapte, au căzut şi multe femei în braţele amanţilor.

S'au stricat statuete, lămpi şi oglinzi, dar mai ales s'au stricat mulţi tineri din oraş.

Au fost şi câteva victime: patronii restaurantelor care au rămas fără clienţi şi proprietarii cinematografelor care au rămas fără spectatori. Teatrul Naţional, nevrând să cutremure publicul, a suspendat din timp reprezentaţia de Joi seara.

In tot oraşul a domnit mare panică. Mai ales femeile erau cuprinse de spaimă şi de bărbaţii veniţi în ajutor. Toţi locuitorii au trăit momente de groază. Aşa că se poate spune că n'a tremurat atât pământul, cât am tremurat noi!...

1 April!..

Iarăş e întâi April!..
Zi de zâmbet inutil
Zi cu schimb de păcăleli:
Eu te'nşel şi tu mă'nşeli!..

Pentru ce ne păcălim,
Nu ştiţi voi, nici noi nu ştim.
Ne-amăgim fără temei,
Findc'aşa e'n obicei.

Dar în vremurile-aceste
Ne mai trebuie şi feste?
Când e-atât suspin în lume,
Să mai facem astăzi glume?

Când munceşti neobosit,
Ca să capeţi la sfârşit
Zece curbe la salar,
Nu eşti păcălit amar?

Când din zori şi până sara,
In stomac e ca'n Sahara
Şi te culci să uiţi de el,
Nu eşti păcălit astfel?

Când îţi cântă darabana
Şi-ţi ia casa şi dugheana,
Fiindcă fiscul nu-i sătul,
Nu eşti păcălit destul?

Când plăteşti, c'aşa e moda,
Insă domnii cei cu „Skoda“
Fură totul în ascuns,
Nu eşti păcălit de-ajuns?

Când o pâne-i şapte lei,
Dar e toată numai clei,
Ci nu face nici un leu,
Nu eşti păcălit mereu?

Când nevestele perzistă
La coafor şi la modistă
Banii trudnici să-i arunci,
Nu eşti păcălit atunci?

Păi, pricepe şi-un copil
Că-i mereu întâi April,
Fiindcă viaţa ce ne'nşală,
E-o eternă păcăleală!...

Intre prieteni

— Ce zici de cutremurul de Joi seara?

— Care cutremur? Nu ştiu nimic.

— Cum asta, dragă?

— Joi seara eram tocmai într'o discuţie cu nevastămea...

(Continuarea în pagina II-a)

Târg **Numai la** Eftin

„SERILANA" S. A.

Str. Ştefan cel Mare No. 2 bis

Cel mai mare asortiment în stofe pentru pardesie şi rochii de damă. Ultimele creaţiuni în mătăsuri superioare. Imprimeuri, Crêpe Ginette, Matonba, Brindille etc.

Spre convingere vizitaţi magazinul nostru fără nici o obligaţie.

GUŞA

este o boală a glandelor tiroide, care trebue căutată la vreme, altfel puterea de secreţiune a acestui important organ se anihilează şi pot surveni multe consecinţe dezastruoase.

Cercetările medicale au constatat cu preciziune că sărurile iodate sunt foarte eficace la diferitele forme de guşe. Numeroşi bolnavi s'au convins că întrebuinţând acasă simpla noastră **Cură de băut** a obţinut o rapidă şi completă ușurare a suferinţelor.

Toţi acei care suferă de guşă, glande sau secreţiuni să ceară broşura pe care o trimitem

complect gratuit

o cartă postală e suficient.

Adresa postală:

Georg Fulgner, Berlin-Neukölln

Ringbahnstrasse 24 Abt. P 194

Cu ocazia sărbătorilor de Paşti (Pesach)

Marele restaurant

SCHILLER

(Ca la mama acasă)

Str. Săulescu No. 3

pune la dispoziţia onoratei sale clientele mâncăruri speciale, precum şi vinuri de Odobeşti, saloanele fiind amenajate în vederea acestia.

Se primesc abonamente familiare şi individuale cu preţuri cari desfid concurenţa. Vizitaţi-ne spre convingere.

Mulţumire sufletească

capeţi îmbrăcând cămaşa confecţionată de fabrica de lingerie

I. GOREŞTI

Chişinău

Str. Alex. cel Bun 102

Abonaţi-vă la „Opinia"

TRIANON

TEATRU PENTRU COPII

Duminică 15 Aprilie 1934

comedie, dans, poezie, muzică, balet, jocuri, piesă, costume, cadouri (cunoscutul magazin de cafele „Moca" str. Lăpuşneanu) Preţuri populare. Organizat de Şcoala Ritmică, cu copiii între 4—15 ani.

Şcoala Ritmică, Lăpuşneanu 24 organizează în scop de propagandă

Curs de tenis 500 lei tot sezonul inclusiv prof.

Curs de scrimă 300 lei pe lună prof. Babeş.

Echipa de Wolley-ball 100 lei tot sezonul.

Atletica uşoară 1000 lei tot sezonul.

În caz de record, drum gratuit la campionate.

Curs de **Croitorie de Damă** pt. doamne din Societate, cu preţ convenabil, curs seral şi matinal. 2 luni. Înscrieri Comănescu, Lăpuşneanu

Eau de Cologne

extase

IN FLACOANE ORIGINALE

calitate ex...

Parfum fo...

PRODUS DE PARFUMERIE NORTIER

Modificări însemnate

la proectul legii chiriilor

Ieri la Senat s'au admis următoarele amendamente la proectul chiriilor:

1) Şi pensionarii publici care au un venit global ce nu întrece suma de 190 mii lei, beneficiază de prelungirea acordată.

2) Eforiile, Spiridonia precum şi propietăţile lor, vor intra în regimul liberei tranzacţiuni.

3) Comercianţii şi meseriaşii, care vor împlini cinci ani de locuire până la 23 April 1934, beneficiază de prelungire, fiind socotiţi că au vad comercial.

Cu aceste modificări, proectul pentru prelungirea legii chiriilor a fost votat ieri de Senat.

x **Crema Miraculoasă** distruge petele de pe obraz, albeşte şi catifelează pielea, dându-i o fineţă deosebită şi un parfum delicios. Depozit Farmacia Dr. Ratianu, str. Cuza Vodă 48. Se trimite contra ramburs ori unde s'ar cere.

D. VAIDA

s'a înapoiat la Cluj

Bucureşti 31. — Ieri, d. Al. Vaida a avut întrevederi cu d-nii Mihalache, Maniu, Madgearu, M. Popovici etc.

A luat dejunul la d. C. Anghelescu, fostul guvernator al Băncii Naţionale. Iar aseară a plecat la Cluj.

*

Ieri d. G. G. Mironescu a făcut o lungă vizită d-lui [illegible]

La [illegible] găseşte ziarul „Opinia" la debitul „Poplingher" str. Ştefan cel Mare No. 35.

Lucrările Parlamentului

30 MART

CAMERA—Se fac diverse comunicări.

D. Radu Lascu cere să se lămurească cazul doctorului Gomoiu, care a fost arestat în împrejurări nelămurite. Roagă să se precizeze care este vina doctorului Gomoiu.

*

SENATUL. — D. ministru *Popescu-Micşeşti*, răspunzând unei moţiuni, spune că guvernul susţine înlăturarea episcopului Dionisie.

Se continuă discuţia asupra proectul de lege pentru apărarea statului. D-nii Manoilescu, Gr. Gafencu (nat.-ţărănist), Jamanda (soc.-democrat) şi [illegible] (german) iau [illegible] proectul.

Apoi senatul a votat proectul pentru prelungirea legii chiriilor.

x Începe căldurile. Praful, vântul şi soarele contribue la apariţia pistruilor, petelor şi coşurilor pe faţa Dv. Îngrijiţi-vă din timp tenul. **Crema de lăcrămioare** vă pune la adăpost de aceşti trei factori care luptă împotriva frumuseţii Dv. Depozit Farmacia Dr. D. Beceanu-Iaşi.

Serată dansantă

în Saloanele Cercului Militar

Sâmbătă 31 Martie, ora 8, o grandioasă şi *ultimă serată dansantă* din acest sezon, dată de comitetul *Coloniei şcolare Spiru C. Haret din Iaşi.*

Muzica aleasă, tombolă, loterie, surprize, bufet excelent şi eftin. Biletele se găsesc la d-na Leliana O. Popovici str. Cuza Vodă 43, iar în sara de 31, la Cercul militar.

Rugăm din suflet publicul eşan să ne dea concursul, participând în număr cât mai mare, căci mari sunt şi nevoile Coloniei „Spiru C. Haret" şi mare de tot este numărul copilaşilor săraci şi suferinzi din şcolile primare ale Iaşului, copilaşi, cari-şi pot vara îngriji sănătatea, numai din caritatea publicului binevoitor.

Biletele vândute cu data de 17 Februarie sau 24 Martie, sunt valabile.

Cronica spectacolelor

31 MARTIE

Teatrul Naţional. - *„Luna de miere"* 3 acte, textul de d. Adrian Pascu şi muzica de d. Raul Sculy.

Cinema Trianon.— *„Ţareviciul"* cu Marta Egerth, Georg Alexander, Ida Wüst şi Paul Heideman; *„Vasul fantomă"* cu Harry Piel. Jurnal sonor Fox.

Cinema Sidoli. — *„Jennie Gerhard"* cu Silvia Sidney *„Dacă ai un milion?"* cu Gary Cooper. Jurnal Paramount.

Cinema Phoenix— *„Refugiaţii"* cu Hans Albers; *„Două inimi şi un suspin"* cu Alb. ch Retty; *„Silly simphonie"*. Jurnal sonor de actualitate.

Cinema Roxy.— *„Ronny"* cu Kaety de Nagy şi Willy Fritsch; *„Fete de măritat"* cu Renatte Müller, Szöke Szakal şi Fritz Grünbaum. Jurnal Pathé Nathan.

Bereria Luther.— Localul cel mai agreat. Muzică excelentă. Supeuri speciale după spectacol. Preţuri moderate. **Barul din salonul de sus** deschis zilnic.

Nistrul s'a deplasat

în jud. Tighina

din cauza cutremurului de pământ

Tighina 31. — Cutremurul de pământ a făcut ravagii şi în judeţul nostru.

In oraş, pe str. Nicolaevscoala, s'au dărâmat pivniţele câtorva imobile, producând mare panică. La spitalul evreesc, coşul cel mare a căzut în întregime. Pompa centrala de apă a fost scoasă din temelii.

La cinematografe, spectatorii au trăit clipe de groază. In timpul cutremurului, mulţimea speriată a dat năvală spre uşile de eşire, spărgându-le.

In fugă, câţiva spectatori s'au lovit.

Un copil a fost grav rănit.

Mulţi locuitori au leşinat.

Intreg oraşul a fost treaz până dimineaţa, unii aşteptând... sfârşitul lumii.

*

O deplasare a Nistrului

Autorităţile judeţene au fost informate de un fenomen curios, petrecut în urma cutremurului.

In punctul Copanca, Nistrul s'a deplasat spre Rusia, schimbându-şi cursul. In felul acesta teritoriul românesc câştigă în acel punct o porţiune de teren.

Un caz nostim

Cernăuţi 31.—Un caz nostim s'a înregistrat la Cernăuţi cu prilejul cutremurului de Joi seară. Imediat după producerea cutremurului, zeci de chelneri au fost văzuţi alergând pe străzi.

Ei fugiau după clienţi, spre a încasa consumaţiile. Bine înţeles însă, numeroşi clienţi au reuşit să dispară fără să plătească.

La Iaşi

Cutremurul de Joi seara a dovedit felul criticabil cum s'a construit palatul Justiţiei din Iaşi.

Zeci de crăpături s'au ivit în ziduri.

Oamenii de serviciu au cărat ieri mormane întregi de tencuială căzută.

D. ing. Stoian împreună cu arhitectul prefecturii şi d. prim preşedinte Gorgos au examinat timp de două ore sălile palatului administrativ.

Raportul a fost înaintat ministerului.

*

Biserica Frumoasa a suferit mult din cauza cutremurului. Zidurile au crăpat şi sobele au căzut.

In clădirea unde locueşte preotul, scările s'au deplasat cu un metru.

Deasemenea a suferit stricăciuni însemnate biserica Sf. Gheorghe-Lozonschi.

Informaţii

x *Direcţia generală c. f. r. în vederea serbătorilor de Paşti, acordă o reducere de 50 la sută din taxele tarifare la toate clasele de tren personale şi accelerate, pe întreaga reţea a c. f. r. din ţară.*

Reducerea se va aplica de Vineri 6 April ora 12 până Duminecă 15 April ora 24.

x *D. senator N. Gheorghiadi*, reîntorcându-se ieri în localitate, ne-a declarat că d-sa a susţinut în Senat menţinerea facultăţii de farmacie la Iaşi şi nu la Cluj, cum greşit s'a anunţat de către unele ziare.

Dealtfel, era lesne de înţeles că d. senator Gheorghiadi nu putea să susţină alt deziderat decât acel al tuturor ieşenilor.

x **Rectoratul universităţii** a făcut cunoscut ministerului instrucţiunii că senatul universitar din Iaşi a ratificat hotărârea facultăţii de teologie din Chişinău, prin care arhiereul **Dionisie Erhan** a fost proclamat **doctor honoris causa** al acelei facultăţi.

Condamnarea autorilor incidentului de la „Sidoli"

Consiliul de război din Iaşi a judecat ieri procesul celor patru studenţi, acuzaţi că au provocat cunoscutul incident de săptămâna trecută la cinematograful „Sidoli".

După un asupru rechizitoriu al d-lui comisar regal căpitan C. Rudeanu şi după pledoariile apărării, consiliul a condamnat pe studentul Popa Dumitru la un an închisoare, 4 ani interdicţie, 5000 lei amendă şi 500 lei despăgubiri către stat; iar pe studenţii Idriceanu, Huţu Aurel şi Suţu Radu la câte 6 luni şi o zi închisoare, 2 ani interdicţie şi câte 300 lei despăgubiri către stat. Deasemeni d. profesor Şuţu Sergiu a fost condamnat la 2000 lei amendă şi 200 lei despăgubiri pentru port ilegal de arma. Condamnaţii au făcut recurs.

Isprava unor elevi

Ei dau foc şcolii

Cernăuţi 31.— In comuna Bahna a isbucnit un puternic incendiu la localul şcolii primare de acolo. Aproape întreaga clădire a fost mistuită de flăcări.

Cercetările au stabilit că mai mulţi elevi au dat foc clădirii, pe motiv că erau persecutaţi de directorul şcolii. P. B

x D-na Florica S. Şoimaru în ziua de Vineri 30 Martie a obţinut cu mare succes licenţa în Fizico-Chimice.

Conform dorinţei unanime

Camera de Comerţ şi de Industrie din Iaşi

a intervenit şi obţinut prelungirea

Expoziţiei „Târg-Eftin"

până la 15 Aprilie 1934

cu aceleaşi reduceri pe C. F. R. 50 la sută la dus şi întors pentru călătorii din Moldova, Basarabia şi Bucovina şi 50 la sută la înapoiere pentru cei din restul ţării.

Expuneri şi vânzări de mărfuri.

Preţuri reduse!

„DOVADA SA EXCUT"

TOATĂ MOLDOVA ŞI ÎNTREG IAŞUL

PREFERĂ LOZURILE

COLECTUREI NOROCULUI

BANCA EMANOIL MARCOVICI

STR. ŞTEFAN CEL MARE 15

CARE A PLĂTIT CELE MAI NUMEROASE CÂŞTIGURI CU CEA MAI MARE CULANŢĂ ŞI PROMPTITUDINE

DOMNIŞOARA

DIDINA

coafeuză

care a lucrat la coafor TOMA IONESCU anunţă onor. clientelă că lucrează la coafor

I. TALMACIU

str. Arhitect Panu 36 (vis-a-vis de Cămila)

şi roagă să-i dea aceeaşi încredere.

Azi la ROXY **2 opere muzicale vesele**

cu 15 lei plus aviaţia. Intrarea

CELEBRA OPERETA **RONNY** cu KATHE de NAGY ŞI WILLY FRITSCH

şi operetă vieneză **FETE DE MARITAT**

cu Szoke Szakal, Fritz Grünbaum şi Renate Muller

Pathe Jurnal complectează programul.

B. Cofman & D. Volodarschi

Iaşi str. Ştefan cel Mare 59

vinde en-gros şi detail produsele

Fabricei de Postav Buhuşi

Depozit permanent asortat cu ultimele creaţiuni.

PREŢURI FIXE ORIGINALE ALE FABRICEI

Magazinul Grădinarilor

Depozit de Seminţuri de legume, flori şi furage **ALTER MICHEL**

Iaşi, Piaţa Halei No. 15—17 — — Telefon 582

aduce la cunoştinţa onor. clientele că pentru anul 1934 a pus la dispoziţie un bogat asortiment de seminţuri de legume diferite varietăţi dela cele mai renumite case din Franţa, Olanda şi Bulgaria.

O colecţie de flori diferite varietăţi 10 pachete originale ***Lei 50***

Sfecle de vite Mammuth roşi Elita — Sfecle de vite Eckendorf galbene Elita — Sămânţă de lucernă franceză şi românească cu certificat de analiză aprobat de Onor. Minist. de Domenii şi Camera de Agricultură. — Gazon englezesc veritabil.

Cinema SIDOLI

2 premiere Paramount

Jennie Gerhardt

cu Silvia Sidney, Mary Astor şi Donald Cook

Al 2-lea film

Dacă ai avea un milion

pusă în scenă de Ernst Lubitsch cu Gary Cooper, Charles Laughton

Complectare

Jurnal sonor Paramount

x Comandaţi clişeie la ziarul „Opinia".

Zîmbetul zilei

redactat de I. BERG

(Continuarea din pagina I-a)

Noui denumiri de străzi

Propuneri pentru primărie

Noua conducere a municipiului a constatat că situaţia financiară a primăriei este foarte precară. Astfel se pare că pentru moment nu se va putea întreprinde vreo operă edilitară.

Deaceia propunem să se procedeze la marile reforme posibile fără cheltueli. De pildă, să se schimbe denumirea unor străzi. In această privinţă facem următoarele recomandaţii:

Strada Speranţă să se numească strada Guvernamentalilor. Strada Ponoarelor să se numească strada Iaşului. Strada Prăpastiei să se numească strada Comerţului. Strada Aviaţiei să se numească strada Ion Petrovici. Strada Pantelimon să se numească str. Zahărului (având în vedere jaful cu zahărul). Strada Eternităţii să se numească strada Crizei. Strada Florilor să se numească strada Mihai Bereea. Strada Labirint să se numească strada Proectelor de legi. Strada Broscăriei să se numească strada Politicei. Strada Strîmbă să se numească strada Conversiunii, etc...

Dacă mai e nevoie, putem propune şi alte denumiri...

Isprăvile lui Ataţki

Afaceri cu bijuterii

După cum am anunţat, Ataţki a fost arestat. Cazul n'a produs surpriză, deoarece surpriză e atunci când Ataţki se află în libertate.

El este acuzat că a făcut afaceri suspecte cu bijuterii suspecte. Cel mai suspect pare însă a fi însuş Ataţki. Se crede că declaraţiile lui sânt falşe, ca şi multe bijuterii. Singurul lucru veritabil ar fi operaţiile dubioase.

In această privinţă Ataţki are sisteme... briante. Face afaceri cu inele, cercei şi coliere şi mai ales cu misiţii şi indiviz suspecţi. Asta pentru el constitue „brăţara de aur".

Spre a masca lucrurile, el nu apare ca tras prin... inel.

Se prezintă ieftin, ca o imitaţie. Poliţia presupune că Ataţki are depozite de pietre. El susţine însă că are numai pietre la ficat.

Deocamdată faimosul bijutier e anchetat cu lupa. Poliţia lucrează să afle cum lucra Ataţki. Şi rămâne de văzut până la urmă cine va fi... lucrat!

Clipe vesele

— Draga, am început să iau lecţii de pian.

— Înţeleg; te-ai certat cu bărbatul tău şi vrei să-i faci necaz.

*

— Să vezi, ieri după amează la cinematograf, vecinul de bancă m'a sărutat.

— Şi tu ce-ai făcut?

— M'am dus şi seara la cinema.

*

— Pe Ionel şi Elvira nu l-am văzut de mult timp împreună. Se vede că s'au despărţit.

— Ba nu: s'au căsătorit...

50.000 morţi de tuberculoză

Ravagiile acestei [?]i — Lupta contra flagelului — Activitatea depusă de [s]ocietatea pentru profilaxia din Iaşi

Acum câtva timp [a] avut loc şedinţa adunării g[ene]rale a societăţii pentru pr[ofil]axia tuberculozei din Iaşi.

Având în vedere r[ol]ul important al acestei s[oci]etăţi, credem interesant şi [uti]l să prezintăm situaţia ei [ac]tuală şi activitatea depu[să]. Această situaţie se o[glin]deşte elocvent în următoa[rea] dare de seamă făcută d[e co]mitetul conducător al [soc]ietăţii pentru profilaxia [tub]erculozei:

Ravagiile tu[ber]culozei

„In cursul anulu[i e]xpirat, activitatea filialei [a fo]st mult redusă din pricina [lips]ei de fonduri.—După cum [se] vede d[i]n darea de sea[mă] financiară, capitalul no[stru] scade an de an şi ne [te]măm cu grij[ă], dacă nu va [veni] o zi când va trebui să încheiem activitatea, da[că] nu g[ă]sim sprijin şi aj[utor] de la toţi.—Am bătut la [toat]e uşile şi pretutindeni am [î]mpinat bună-voinţă, dar aş răsp[u]ns: *nu sunt ban[i]*.

Or bani sunt [în] această ţară blagoslovită, [c]i miliarde zac ascun[se] fără a folosi nimănui,—[a]ta s'a constatat cu oc[a]zi[a] schimbării bancnotelo[r de] 1000 lei. Bani sunt, [dar] nu este încredere; domne[...] — Ar trebui ca m[a]i luminate ale acestei [ţări] să găsească soluţia [cu] punerea în valoare [a b]ogăţiilor ascunse, care pot servi la nimic acolo [unde] lipseşte cea mai mare [ca]ltie şi fericire: *sănăta[tea]*.— La ce servesc toate [bogăţiile] pământului, acolo[un]de nu este sănătate?

Ţara noastră [are] aur, argint, lemne, c[ăr]bi, petrol, cer[ea]le, un pă[mân]t roditor care nu cere [de]cât muncă, pentru a da r[od] din belşug; dar neam[ul] ofileşte, ros de boli, d[in] care cea mai înverşuna[tă es]te tuberculoza, căci e[a nu] cruţă pe nimeni, pustie[şte] tot în jurul ei.

Suntem una [din] ţările cele mai tubercul[oase] din Europa. Am ajun[s la] 50,000 de morţi de tube[rculo]ză. Şi această cifră în[mulţi]tă cu 10, spune d. profe[sor] Ciucă, ne dă numărul ca[zurilo]r de tuberculoză din [ţară].

Până când [vo]m fi pătr[unşi] şi de nevo[ia şi] importanţa luptei ce trebu[ie s-o] ducem *cu toţii* împ[otriva] acestui duşman neimp[ăcat], el îşi va continua oper[a u]cigătoare, secerând an d[e an], zi de zi, mii de vieţi, e[şi] tinere, a c[ăr]or dispariţie de vreme, înseamnă un [defic]it de mili[a]rde pentru ţ[ară]. Ar fi de dorit ca autori[tăţile] şi publicul, să dea u[n sp]rijin mai efectiv profila[xiei] tuberculozei şi operel[or de] asistenţă în legătură cu dispensare de sugaci, [cămin]e, colonii şcolare; [asis]tenţă la domiciliu a fam[iliilor] nevoiaşe, care nu nu[mai] ad prada boalei şi mizeri[ei] răspândesc flagelul în[tre] lor.

Greută[ţi fin]anciare

Noi facem ce[ea ce pute]m, dar fără o subvenţi[e], de cel puţin 500,000 [lei] munca noastră este za[dar]că. Cerem ministerulu[i Sănă]tăţei această subven[ţie] pentru a putea ajuta pe [m]ai mu'ţi cu lemne, alime[nte, î]mbrăcăminte, pentru a [...] trimete mai mulţi copii la mare şi la munte, so[i]u-i pentru câteva săptă[mâni] măcar din locuinţele u[nde] în care trăiesc şi dându[-le p]osibilitatea de a se [...]ma şi a căpăta de la [...] puteri noi pentru lupta din zi în zi tot mai grea.

Distribuirea ajutoarelor

Anul acesta, pe lângă ajutoarele date de noi, am putut graţie „Caravanei Milosteniei" m[ăr]ţi tuturor familiilor celor bolnavi trecuţi prin dispensarul nostru, lemne, alimente şi ceva bani. Aducem mulţumiri comitetului de doamne, care s'au ostenit adunând fondurile şi distribuindu-le acolo unde era nevoie mai mare; mulţumim foastei administraţie comunale pentru partea din subvenţii acordate şi nu ne îndoim că noua administraţie ne ne va da restul, va spori subvenţia, ş[i] că o vom putea încasa întreagă.

Ar trebui organizată asistenţa în aşa fel, ca toată lumea să contribuie la ea, iar fondurile adunate să fie repartizate numai şi numai acolo unde este absolut nevoie de ajutor.

Noui sanatoriu

Cu statisfacţie am luat act de deschiderea sanatoriului „Doctor Cu[...]et", ceeace este o mare binefacere pentru dispensarul nostru supra-încărcat de bolnavi şi care având posibilitatea de a interna pe mai mulţi, îşi va putea îndeplini adevărata m[is]iune, primind un număr mai mare şi adăpostind cât mai mulţi până la internarea lor.

Mulţumim călduros d-lui inspector regional sanitar, care a stăruit până ce s'a adus la îndeplinire aceas'ă dorinţă a noastră, exprimată în darea de seamă a anului trecut. Era o nevoie imperioasă ca în această regiune a Moldovei, unde se află primul dispensar model al Profilaxiei, să mai existe un sanatoriu, căruia dorim ca ministerul sănătăţei, de care depinde, să-i dea o organizare şi o extindere cât mai mare, pentru a satisface într'o largă măsură nevoii izolărei bolnavilor cu tuberculoză deschisă. Ar fi de dorit, după cum am mai spus-o şi altă dată, ca în fiecare regiune să se găsească măcar un dispensar model şi un sanatoriu.

Bilanţ

In cursul anului 1933 s-au dat la dispensar 4646 consultaţii, s-au făcut 5727 radioscopii gratuite, 234 radiografii, (180 gratuite şi 54 cu plată), 360 şedinţe de ultra violete şi 353 şedinţe de pneumothorax toate gratuite. S-au internat în sanatoriu 30 bolnavi, s au trimis *în colonii 42, la mare 32, la munte 10*, pentru care s-a cheltuit 97136 lei, s-au asistat la domiciliu 47, pentru care s-au cheltuit 50,928 lei".

In încheiere, se aduc mulţumiri soc. orfanilor din război, soc. „Pâinea săracilor", d-lor profesori Gheorghiu şi Botez, presei şi publicului, care au sprijinit acţiunea atât de necesară şi utilă a societăţii pentru profilaxia tuberculozei, condusă cu mult devotament de un comitet de doamne prezidat de d-na A. M. Hurmuzescu.

Concertul Baritonului Mircea Gârcineanu

In sala Dales, din Bucureşti a avut loc debutul lui Mircea Grcineanu, bariton întors dela studiile din străinătate (şi se pare încă neangajat de opera noastră-ro mână!).

Voce amplă, material minunat — ce merită şlefuirea pentru a crea opera de artă. Ieşenii auditori i-au făcut o frumoasă manifestaţie de simpatie.

Din program am subliniat: *der Wanderer* de Schubert,— Blick ich umher — din *Tauhauser* - Wagner, Zaza de Leoncavalo, din Nunta lui Figaro de Mozat două arii şi Caro mio ben: Giordano.

Subtil ca poezie şi muzică, în perfectă tonalitate, a cintat *Cântec de leagăn* de Borgovan; apoi încă vre-o câteva bucăţi româneşti din: Chiriac, Brăiloiu şi Brediceanu.

Programul s'a bucurat şi de *concursul d-lui Dinu B[...]descu*, tânărul şi apreciatul Tenor al operii române,—care a excelat în Andrea Chénier de Giordano, apoi canzone n[e]politane de: Tosti, Puccini şi Cardillo.

Concertul d-lui Mircea Gîrcineanu, ce a înregistrat un real succes,—coincide cu apariţia romanului: *„La Sch[i]tul lui Tărâţă*, datorat fratelui său Puiu Gârcineanu, pe care Presa l-a întâmpinat elogios.—Sunt debuturi promiţătoare ale familiei Gârcinenilor, ce onorează Iaşul nostru. *Cezar Gr. Cristea*

Doamna elegantă
poartă numai noul ciorap de mătasă
TRINACO
No. 62
cu renume bine stabilit

TRINACO No. 62 este un produs de calitate excelentă, fabricat din mătasă veritabilă Bemberg, ţesut des, cu talpa în patru, bine întărită.

Culorile sunt potrivite nouei mode de primăvară 1934.

TRINACO
Sucursala Iaşi
Str. Ştefan cel Mare 11

DOCTOR
D. Brănişteanu
Asistent Universitar
—Medic de Spital—
Boli interne
(Roentgen-diagnostic)
Consult: 2-5 şi după rendez-vous. Str. V. Conta 1

Haine, Pălării, Covoare
curăţă, spală, vopseşte
Martin Buchholzer
extrage praful, desinfectează,
Degresează complect
Preţuri reduse

RAZELE MORTII

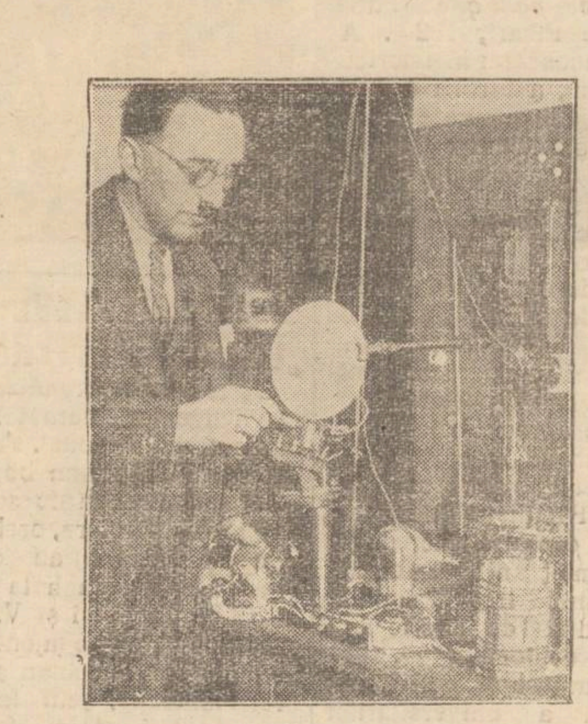

Inginerul Cr. Chadfield din Leicester (Anglia) a inventat un aparat, care împrăştie aşa numitele „raze ale morţii". Aceste raze electrice omoară în câteva clipe micile vieţuitoare.

Aparatul e foarte util pentru stârpirea şoarecilor, gândacilor, muştelor, etc.

Serbarea sădirei arborilor la mânăstirea Cetăţuia

Alaltăieri, din iniţiativa direcţiei regionale silvice Iaşi s'a organizat la mânăstirea Cetăţuia tradiţionala serbare a sădirei arborilor din acest an.

In urma serviciului religios, oficiat de prelaţii mânăstirii în frunte cu P. S. S. Teodosie Bonteanu, stareţul mânăstirei, dl. inginer inspector C. N. Vasiliu, subdirectorul regionalei silvice Iaşi, a explicat rostul şi însemnătatea acestei serbări. Apoi s'a procedat de către toţii participanţii la plantarea câte unui arbore în continuarea plantaţiunilor din anii precedenţi, de pe colina dealului Cetăţuia

Serbarea a fost onorată de asistenţa I. P. S. S. Leon Botoşăneanu, vicarul Mitropoliei, P. S. S. Teodosie Bonteanu, stareţul mânăstirei Cetăţuia, d-nii inginer inspe tor silvic Gh. Lupaşcu, delegatul inspectoratului silvic, inginerii C. N. Vasiliu, V. Teofănescu cu d-na, Gh. Tarnăuceanu, C. Popescu-Faurei, R. Gheorghiu, Daniel Ciolac cu personalul ad-tiv al direcţiei silvice Iaşi, inginer V. Palade şi Harabagiu cu întreg personalul ocolului silvic Ciurea, studenţi din asociaţia „Prietenii Naturii" şi delegaţii numeroase de elevi din partea şcolilor din oraşul Iaşi, între cari remarcăm: Liceul Internat „C. Negruţi", gimnaziul „Ştefan cel Mare", şcoala primară Bucium, etc., precum şi toţi preoţii şi ieromonachii mânăstirii Cetăţuia.

Iubiţi mai mult copiii

Viaţa celor mici şi necăjiţi

Aproape în toate timpurile şi la toate popoarele au fost oameni care s'au ocupat de creşterea copiilor. In adevăr, nimic mai important în viaţa unui popor decât copiii. Ei sunt oglinda trecutului, a prezentului şi a viitorului, prin ei se poate verifica gradul de cultură, civilizaţie şi solidaritate a unui popor. Şi cu toate acestea, parcă în adins societatea şi în special familia neglijază această mare problemă a creşterii şi protejării copilului. Aproape zilnic ţi-e dat să vezi copii între 8—12 ani, rătăcind pe străzi, goi, flămânzi, murdari, pe a căror faţă se citeşte urmele unei vieţi de mizerie şi chin.

Dar această dramatică stare a copiilor nu se vede numai la oraşe, unde de obiceiuri se află o îngrămădire a populaţiei nevoiaşe. Mai zilele trecute mi-a fost dat să văd un caz, chiar în satul meu, care oglindeşte suficient halul în care se găseşte copilărimea noastră.

Nu ştiu prin ce minune, m'am trezit într'una din zile, cu un copil străin printre copii de şcoală. Desigur atras de o chemare tainică a celor de o vârstă cu el. Văzându-l necăjit şi aproape desculţ, am stat cu el de vorbă; era tocmai din Basarabia, venise pe jos cale de câteva zeci de Km. Mergea spre oraş, cu gândul ca va găsi ceva de lucru, căci mama lui îl alungase de acasă în acest scop. Şi căutându-i în ochii, care mă urmăreau atent, am observat că era şi bolnav; o boală desigur nu dintre cele mai uşoare.

Cuprins de o firească duioşie, m'am întrebat atunci: Ce va face mâini acest copil pribeag, flămând şi bolnav; unde va găsi el o bucată de pâne ca să-şi astâmpere foamea şi un pat ca să-şi odihnească plăpându-i trup.

T-ţi îl vor dispreţui şi alunga ca pe un câne străin şi supărător.

Şi cine ştie câte dureri tăinuite şi umilinţi nu va închide sufletul lui sbuciumat, până când într'o bună zi va cădea pradă unor vicii necruţătoare sau morţi nemiloase!

Dar aceasta nu-i caz izolat, căci aproape zilnic ziarele ne furnizează întâmplări, care indică în mod evident că familia, în împrejurări e de astăzi nu-şi mai poate îndeplini rolul său în creşterea copiilor.

De aceia socot că societatea are datoria imperioasă de a interveni neîntârziat, cu obolul ei, spre a aduce pe căile drepte ale luminii şi adevărului pe atâţia copii nefericiţi, cărora soarta le-a hărăzit un destin atât de vitreg.

Faceţi ca din suflete voastre să se reverse o rază de iubire şi către aceşti copii pribegi.

Oare nu se vorbeşte mereu de protecţia copilului? De ce atunci nu se face un Cămin al Copiilor din această situaţie, unde ei să găsească un adăpost, o clipă de mulţumire la care vârsta lor le dă dreptul.

Ceiace au făcut odinioară vechii baeri prin eforiile spitaliceşti, pentru alinarea durerilor celor mulţi, aceia se cere astăzi societăţii în general şi mamei în special.

Căci să nu uităm că copii i sunt nădejdea de mâine a neamului, ci sunt aşa după cum pe bună dreptate spune profesorul Angelo Patri.

„Voi copii sunteţi visurile şi speranţele lumii.

Prin voi progresează lumea şi creşte dragostea frăţească. Privesc înainte la viitor cu mii de ani şi întrevăd nu oameni, nu invenţii, nu edificii, nici poeme, ci copii, copii fericiţi, care se joacă şi care strigă şi pun mâna în a voastră şi visează zâmbind un viitor frumos făurit prin voi".

Constantin Mândru
învăţător Ruseni-Iaşi

Toţi vizitatorii Târgului Eftin
vor face şi o plimbare prin str. Lăpuşneanu
pentru a-şi alege din norocoasele Lozuri ale
MAREI COLECTURI GH. STANOIU
preferată de toată Ţara Românească
IAŞI, STR. LAPUŞNEANU No. 37

Călătorii pe Mediterana al Soc. Hapag în 1934

Faptul că au fost vândute absolut toate locurile pe marele vapor Milwaukee care a părăsit portul Hamburg la 8 Martie cu ocazia primei sale călătorii pe Mediterana dealungul coastei italiene, este o dovadă elocventă cât de gustate şi apreciate de public sunt călătoriile organizate de Societatea Hapag, şi publicul românesc aşteaptă anual cu mult interes călătoriile anunţate de Hapag, călătorii atât de interesante, din ce în ce mai bine amenajate, ceia ce sporeşte şi interesul publicului. Preţurile de participare au fost simţitor reduse fără însă ca prin aceasta să scadă standardul înalt al acestor călătorii.

Astfel Hamburg-Amerika Linie a contribuit mult la popularizarea excursiunilor sale de plăcere. Frumosul vas Milwaukee mai efectuiază în primăvară încă trei călătorii de plăcere pe Marea Mediterană şi în Orient (Egipt şi Palestina) voiajuri de care publicul interesează în mod sp[ecial]. Grăbiţi-vă deci să vă rezervaţi locurile. Prospecte şi informaţiuni stau la dispoziţie la Biroul de voiaj Hamburg—Amerika Linie S. A. R. Iaşi strada Lăpuşneanu 37.

Marchiza de Pompadour

a fost înscrisă în cartea istoriei universale la loc de frunte, căci ea a înrâurit enorm asupra regalului ei amant Ludovic al 15-lea, a cărui sfătuitoare devenise. E emoţionantă viaţa acestei femei de o frumuseţe răpitoare, care dintr'o umilă soţie de perceptor a ajuns pe culmea strălucirii, a înfruntat hula mulţimii, pentru ca, în cele din urmă, să se stingă cu încetul, roasă de o boală necruţătoare. In pagini strabătute de un realism sfâşietor e descrisă existenţa bogată a metresei lui „Ludovic cel Adorat", în cadrul volumului V al „Colecţiei Femeilor Celebre", apărut astăzi. 132 pagini numai Lei 10

x Cioraperi de damă, bărbăteşti şi copii vinde cu preţuri extrem de eftine magazinul Carol Kratenştein str. I. C. Brătianu.

x Publicaţiuni pentru Monitorul Oficial se primesc la adminitratia ziarului Opinia.

Automobil „Ford închis" în perfectă stare vând de ocazie. Ionescu, P[...] 45

Gum?... N'ați încercat încă Togal?!...

Togal de milioane de ori dovedit ca eficace la

Reumatism | Gută | Sciatică

Gripă • Nevralgii • Răceli • Dureri de cap

Nu există altceva mai bun! Se garantează că ajută!

Togal

Nici un alt preparat asemănător — oricât ar fi lăudat — nu are ca Togal peste 6000 dovezi în scris dela medici! Tabletele **Togal dizolvă acidul uric** și acționează deci direct la rădăcina răului! Nu faceți încercări cu preparate similare! Alții au încercat în locul Dv. și acum iau toți Togal! **O încercare vă va convinge și pe Dv.!** La Farmacii și Droguerii. Lei 52.—. Tabletele Togal sunt un produs elvețian!

Incepând dela 26 Martie,

numărul MILIONARILOR *a crescut*

cu 5 *fericiți câștigători la Loteria de Stat*

ULTIMII CINCI CÂȘTIGĂTORI

ai Clasei a 5-a au primit, în afară de câștigurile obișnuite, câte un premiu de un milion lei. Iată numerele favorizate de noroc:

No. 11.876
No. 7.438
No. 60.214
No. 14.206
No. 59.215

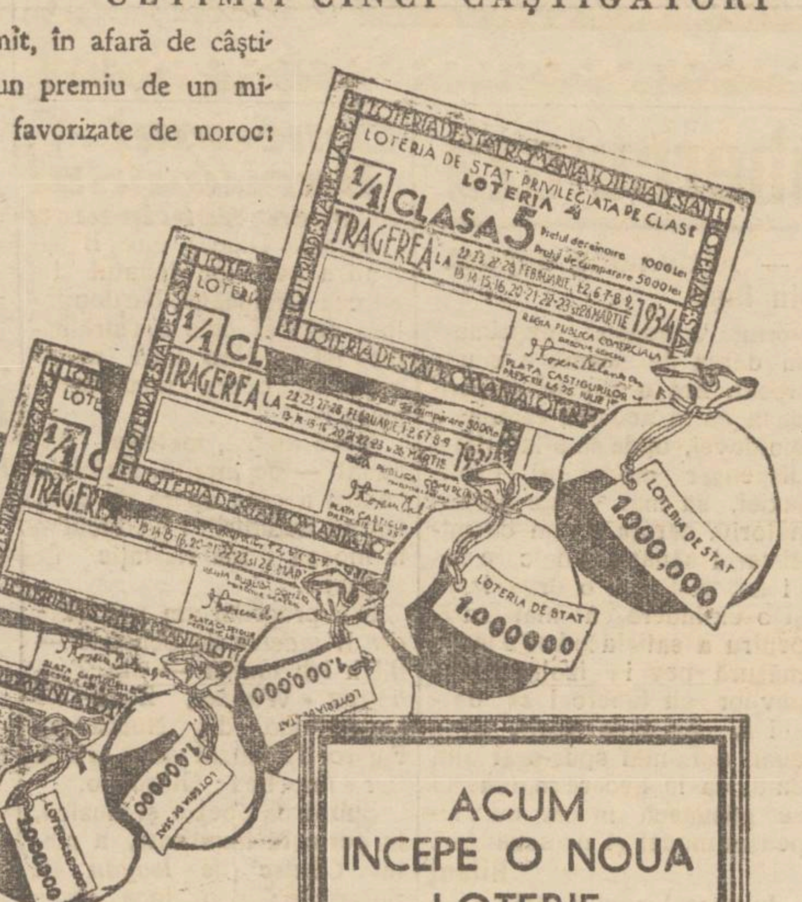

Aceste 5.000.000, împărțite câștigătorilor în ziua de 26 Martie, complectează fabuloasa sumă de 240.000.000 lei, împărțită jucătorilor în tot cursul Loteriei a IV-a.

Loteria de Stat a adus până acum fericire la multe căminuri, a schimbat viața multor oameni nevoiași și a realizat multe visuri.

ACUM INCEPE O NOUA LOTERIE

Lozurile s'au pus în vânzare.

LA 3 MAI

va începe împărțirea altor milioane. A nu cumpăra un bilet, înseamnă a da norocului cu piciorul.

Grăbiți-vă

și cumpărați încă astăzi lozul de loterie.

LOTERIA DE STAT

PE CLASE

PENTRU SĂRBĂTORI

Textila Buhuși

Str. Ștefan cel Mare 11

Desface en detail

Produsele fabricei de stav Buhuși

cu prețuri fixe originale de fabrică. Asortiment bogat în stofe ultimele noutăți de sezon pentru pardesie, haine și stofe de ...

In vederea sfintelor sărbători

reduceri colosale

la marea desfacere de vinuri

IANCU SOLOMON

IAȘI, STR. CU... 2

In loc de 24 lei, ***numai 16 litrul*** vin alb vechi pentru domiciliu. Raion special de rachiuri de drojdie p. Paști. Renumite murături ... și Oțet de vin

Unde e lozul cu noroc?

Evident! la Colectura Norocului

BANCA E. MAROVICI

IAȘI — ȘTEFAN CEL MARE 15

Interesante concursuri pentru studenți

Premierea celor mai bune lucrări

Numeroși studenți ai facultăților de științe, litere și teologie dela toate Universitățile din țară se vor întruni Joi 12 Aprilie, ora 9 dim. la București, în localul facultății de științe, pentru a participa la un interesant concurs.

Reuniunea are un caracter național, în senzul de a se fixa cari sânt azi interesele culturale și economice ale României mari.

Concursul va consta din teze scrise; iar cei ce se vor distinge, vor obține ... mii în bani în valoare ... mii lei, distribuite în ... următor: două premii studenților în filologie, patru premii studenților în litere și patru premii studenților în științe.

In cursul lunii viitoare vor mai avea loc și alte câte-va concursuri interesante.

Astfel, studenții dela toate Universitățile din țară se vor întruni la un concurs, la care se va da o lucrare în legătură cu convingerile și viața morală a tineretului universitar, lucrare din care să se vadă cum acest tineret privește situația în mijlocul crizei morale—sociale în care ne aflăm.

La acest concurs se vor distribui trei premii în bani.

In sfârșit va avea loc și un concurs cu o temă de aviație, la care vor participa deasemeni studenții tuturor facultăților din țară. Se vor împărți trei premii.

Călătoria și întreținerea la București vor fi gratuite.

Taxa pentru bucureșteni va fi de 50 lei; iar pentru studenții din provincie 300 lei.

Doritorii se pot înscrie de pe acum la sediul societății „Tinerimea Română", strada Schitul Măgureanu nr. 4 București. **A.**

Aprecierea unei lucrări

a d-lui prof. A. Oțetea

A apărut de curând al doilea volum al d-lui C. Antoniade despre *Machiavelli* (București, Cultura Națională). Autorul, un cunoscut diplomat român, care și-a consacrat cea mai mare parte din activitatea sa studiilor filosofice și istorice, se arată a fi, în aceasă operă despre Machiavelli, un adevărat specialist în istoria culturii și politicii din epoca renașterii.

In partea în care vorbește despre relațiunile dintre Machiavelli și Guicciardini, d. C. Antoniade se întâlnește cu un tânăr istoric ieșan, d. Andrei Oțetea, conferențiar la Facultatea de Litere. Iată cum se exprimă d. Antoniade despre istoricul ieșan (vezi p. 417):

„Asupra lui Guicciardini „este de semnalat interesanta „și completa monografie a „compatriotului nostru Andrei Oțetea, *François Guichardin, sa vie publique et sa pensée politique* (Paris, „Librairie Picart, 1926). Adânc cunoscător al istoricului italian, autorul a consultat inediteie păstrate de actualii descendenți ai lui Guicciardini și a publicat o sumă „de scrisori interesante. D. Oțetea e un reabilitar al lui „Guicciardini, calomniat nu „numai de contemporanii lui, „dar și de un șir întreg de „scriitori posteriori, atacat „nu numai în opera cât mai „ales în viața și purtarea lui".

Aceste aprecieri elogioase, asupra uneia din cărțile d-lui prof. Oțetea, se răsfrâng și asupra Facultății de Litere din Iași, care i-a încredințat de mai mulți ani o conferință, iar, de anul trecut, suplinirea catedrei de istorie modernă și contemporană.

Cine urmărește activitatea științifică a universitarilor noștri, nu poate decât să se bucure. **Lector**

Citiți zilnic Opinia

DISCUȚII

Intre creditori și debitori

Situația după război.—Lega conversiunii.—Câteva propuneri

Principiul respectării angajamentelor luate între părți rămâne o axiomă. Fără respectarea lui, orice minte sănătoasă își dă seama că nu poate fi nici un progres nici civilizație, ci numai haos și anarhie.

In domeniul economic, starea de lucruri actuală, pe aproape întreg globul, se datorește în parte unei psihoze speciale, care urmează inerent marilor frământări sociale, cum a fost războiul mondial; iar pe de altă parte, faptului că viața economică nu a urmat în curs normal. La noi, mai mult ca oriunde și mai puțin justificat deasemenea, criza s'a accentuat, întrucât viața economică a țării nu a urmat ritmul firesc, dictat de un elementar bun simț.

Situația din trecut

In adevăr: în cei 10 ani după război, pe când toate ramurile de activitate publică și în special agricultura (care orice s'ar fi încercat în domeniul industriei, va rămâne încă multă vreme baza structurii noastre economice), au scăzut treptat atât ca randament cât și capitalul ce ele reprezintă până a nu mai reprezenta decât aproximativ a patra parte din valoare; instituțiile de credit nu au urmat acelaș ritm, fără a-și da seama că-și taie singure craca de sub picioare. Ele au păstrat aceleași exigențe ca în trecut, deși unele erau privelegiate de stat, iar altele sprijinite de Banca Națională cu un portofoliu variând după importanța lor, între câteva zeci până la câteva sute de milioane și cu un scont care a variat de la război încoace între 6-9 jum. la sută. Asta pe când ele au perceput dobânzi sub formă de comision, provizion, paraprovizion, cheltueli de administrație, etc., care au variat între 24-47 la sută ceeace nu a fost o piedică pentru unele din ele a da faliment. Și notați bine, că pe lângă avantajele acordate de Banca Națională, au dispus fără risic de sancțiuni, de banii deponenților plasați cu 6-12 la sută, ele percepând de la bebitori dobânzile de mai sus.

Această stare de lucruri prelungindu-se, a creiat paradoxala situație, ca munca să devină un auxiliar al capitalului-ban, când firesc, este cu totul invers.

Prima lege

Pentru activarea vieții economice a țării era indispensabil, ca guvernele din trecut să intervină pentru a restabili echilibrul, cu o lege care, fără a știrbi principiul emis la începutul acestui articol, să armonizeze raporturile dintre creditori și debitori, dând posibilitatea unora să recompenseze banii împrumutați, iar celorlalți posibilitatea a-i restitui, fără a stânjeni munca lor.

In timp de mai bine 10 ani însă nimeni nu se turbură în sfârșit, unul din guverne (târziu, dar „mieux vaut tard que jamais") face o lege, care, după profana mea părere, a fost făcută pripit, deci incomplectă, unilaterală și complicată.

Incomplectă și unilaterală, fiindcă ea se referă numai agricultori, când știut este, că ramurile de activitate economică sunt legate în așa fel, încât sprijinind numai pe una celelalte suferă, și indirect suferă și acea ramură, pe care legea a vrut s'o ocrotească. Apoi credem că o lege este necesară să aibe aspectul perfectei obiectivități și desăvârșitei echități, în care preocuparea interesului obștesc să predomine ori ce altă considerație.

Că era complicată, nu mai este nevoe a o demonstra, căci au trecut patru ani aproape, fără a se putea aplica.

Astfel s'a permanentizat o stare de lucruri dăunătoare prin incertitudinea ce domnește în spiritul interesaților deoparte și de alta, iar formalitățile fiind complicate au dat loc la numeroase procese, a căror rezolvare necesită timp, bani și distragerea organelor judecătorești deja destul de încărcate dela procesele obișnuite.

Totuși această lege a avut fără îndoială o foarte bună parte și inspiratorul ei merită recunoștința noastră. Ea a calmat spiritele, împedicând totodată ca pătura muncitoare a țării să cadă pradă avidității creditorilor nesătioși.

Această lege a făcut mare vâlvă, împărțind țara în conversioniști și anti-conversioniști, care au exagerat și unii și alții în raport cu interesele ce susțineau. Foarte puțini sunt cei ce au rămas obiectivi, limitându-se la apărarea intereselor generale.

Propuneri

In definitiv, situația debitorilor față de creditori în mic este similară cu situațiunea statului față de creditorii străini. Atât debitorii particulari cât și statul suferă consecințele unor împrejurări, pe care cei mai prevazători economiști nu au putut să le prevadă.

Cred că pentru normalizarea vieții economice a țării, acum când se agită facerea noui legi, ar trebui:

1) Să se țină seamă, după cum am spus mai sus, de ritmul scăderilor valorilor active și imuabilitatea în acest timp a capitalului - ban; reducând creanța în proporție.

2) A reduce din creanță partea de dobândă, care a depășit în acest răstimp 12 la sută pentru instituțiile de credit și bănci și care a depășit 14 la sută pentru particulari.

3) A se anula din creanță sumele anatocizate.

4) Legea să fie astfel întocmită, încât să nu aibă nevoe de intervenția tribunalului; ea pe cât se poate să intre în vigoare automat.

5) Să se sancționeze reaua credință și dintr'o parte și dintr'alta.

General Gr. Odobescu
București

Bahaismul o nouă religie

„Baha'u'llah și „Era Nouă" de J. E. Esslemont, — cartea cu acest titlu vrea să ne dea o desvăluire totală a mișcărei Bahaiste, punând în lumină multe probleme pe care azi, când ne numim lumea civilizată, nu le cunoaștem îndeajuns.

Dar ceiace dă Bahaismului o valoare pozitivă, e faptul că noțiunea de religie e eliberată de aparențe, de dogme, de caste bisericești și e cufundată în marele curent al vieții umane și universale. O asemenea religie înlătură pe intermediarii dintre om și Dumnezeu, pe exploatorii ignoranței și mizeriei populare, făcând din fiecare om, deorice credință ar fi el, un individ capabil de înălțare spirituală răspunzător de faptele sale față de propria lui conștiință, solidar cu lumea și cu omenirea.

Bahaismul, purificând religia de mituri și de mistică stearpă, înlătură astfel și contradicția dintre știință și religie. Respingând prejudecățile sociale, el șterge deosebirile dintre națiuni, rase și categorii sociale.

Bahaismul proclamă deci o cultură umană universală, întemeiată pe solidaritatea întregii specii umane. El consideră omenirea ca un organism, întărind cu argumentele vieții spirituale concepția biologică a „organismului omenirii" în timp și în spațiu.

x Tusa și Răgușeala în bronchite gripale dispar repede cu **Pastilele de Eucalipt Benzomentolate Dr. Rățianu** aprobate de Consiliul Sanitar Superior. Indicate în toate afecțiunele pulmonare, laringite, astmă, desinfectează plămânii, ușurează respirația. Depozit Farmacia Dr. Rățianu, Cuza Vodă 48.

FESTIVALUL „LICEULUI INTERNAT"

La festivalul organizat de elevii liceului Internat în sala Teatrului Național, s'a desfășurat un program bogat și ales, sub direcția de scenă a D-lui Sava. Fanfara, orchestra și corul liceului au cântat diferite arii sub bagheta maeștrilor V. Popovici și V. Darim, relevându-se talentele elevilor Cezar Luchian și Aurel Munteanu, șefii fanfarei și orchestrei, cât și talentul eufonistului Arbore.

S'a jucat apoi comedia „Mănușa" de Bilhand și Hennequin, cea adus frenetice aplauze elevilor C. Tenea, A. Osolanu, R. Beligan și Scheletti.

Ultima parte a programului este deasemenea vrednică de remarcat, fiind formată din diferite ezerciții gimnastice, executate cu măestrie de echipa elevului Ionel Popovici; și din piramidele de ingenioase forme arhitecturale, executate de echipa aceluiaș elev, care și-a atras toată lauda. S'a remarcat și elevul Lilică Sardovici.

Programul s'a închiat cu exerciții la bare executate de de echipa elevului Gică Lăzniuv, remarcându-se elevii Al. Craus și Gh. Atanasiu.

Publicul, adânc mulțumit, la sfârșitul serbării, a adus calde felicitări D-lor Th. Bădărău și Th. Berescu, pentru reușita acestei serbări, care face să strălucească puternic vechea aureolă a Liceului Internat.

x Comandați clișeie la ziarul „Opinia".

Teatrul Trianon

... câteva zile

Turneul mondial al CELUI MAI MARE TENOR AL LUMII

cunoscut din filmele „Un cântec străbate lumea" și „Tinerețea ta e viața"

IOSI SCHMIDT

... și oase da un mare

Concert

... trei ore jum.

Rezervați bilete chiar de astăzi la Magazinul de Muzică „Odeon" Palatul Braunstein).

N. atragem toată atențiunea publicului ieșan asupra acestui eveniment artistic.

Liceul Militar Iași
Serviciul aproviz.

Publicație

Se aduce la cunoștința celor interesați, că în ziua de 18 Aprilie 1934, ora 10 dim. se va ține în localul Liceului Militar Iași, situat în Iași str. Carol I, licitație publică pentru procurarea colonialelor necesare hranei elevilor pe anul 1934 | 1935.

Licitația va ține în conformitate cu art. ... 100 inclusiv din legea contabilității publice, regulamentul O. C. L. ... mele publicate în M. Of. No. 124 Iunie 1931.

Tot ... oanele cari vor lua parte la licitație depune, pe lângă ofertă și o garanție de 5 la sută din valoarea furniturii ..., iar oferta se va face numai ... conformitate cu caietele de sarcini ... pot fi văzute în fiecare zi dela ...—12 în localul Liceului din Str. C7.

Comandantul Liceului Militar Iași
... nel, Stănescu I.
Ofițer aprovizionarea
... r. Damian
No. 163 din 28 | III | 1934

Magazinul de Coloniale, Delicatese
și băuturi spirtoase
Fraţii Smirnov
este asortat pentru sfintele sărbători cu toate articolele, în special ***Făină pentru cozonaci,***
de Botoşani şi Herdan;
de asemenea cu ***vinurile cele mai alese.***
PREŢURI FOARTE REDUSE

Ecouri triste şi vesele

de la cutremurul de joi

Cutrumurul din Iaşi a avut şi părţi dramatice şi părţi hazlii.

Dramatice au fost câteva clipe la spitalul israelit.

In acest spital se găsesc adăpostiţi 150 bolnavi. Toţi cuprinşi de spaimă, uitară şi operaţiile la care au fost supuşi şi bolile de care suferă şi s'au refugiat în coridoare. vociferând-se.

D. Leibovici, directorul spitalului, ajutat de interni, a reuşit să liniştească pe bolnavi, care au reintrat în odăile lor.

La spitalul „Dr. Ghelerter", linişea n'a fost tulburată.

Copilaşii dormeau în tihnă şi nu se sinchisiseră de cutremur.

Emoţia cârciumarului

Una hazlie.

In apropiere de Târgul-Cucului se găseşte o cârciumă ţinută de un comerciant, să-i zicem Leib.

E un om vesel. Când a simţit că se clatină dugheana şi încep a cădea sticle din rafturi, s'a speriat în aşa hal, încât se căuta pe sine însuş. Mereu zicea: „Leib unde eşti? Ce-i cu tine, Leib ?".

După cutremur, Leib îşi reluă firul glumelor, întrerupt câte-va clipe.

*

Un vis ciudat

Şi una chiar interesantă.

Inainte de a se simţi cutremurul, ne găseam la berăria „Luther", patru cunoscuţii, d-nii avocat Jenică Bantaş, profesorul sculptor Mateescu, Nicu Racoviţă şi subsemnatul.

D. Bantaş ne povestia un vis curios. Visase că ne găseam în anul 4000 şi că oamenii de ştiinţă, cercetau urmele Iaşului, care se scufundase cu 2000 ani în urmă, după cum azi se caută urmele *Atlantidei*.

Povestirea încetă, deoarece în acel moment pământul se zgudui.

DAN

Există multe remedii contra hemoroizilor, este însă greu de a alege just şi în acelaş timp hotărâtor pentru succes. In mod cu totul avantajos sunt considerate de medici SUPOZITOARELE HEMORRHOIDALE ***ANUSOL*** „GOEDECKE", cari, nu numai că anilorează repede durerile, dar înlătură definitiv boala şi cauzele ei.

Anusol nu conţine elemente vătămătoare, întrebuinţarea este uşoară, necostisitoare şi fără nici o piedică.

Se obţine în farmacii.

Mare agitaţie a profesorilor pe chestia gradaţiilor

Un congres extraordinar, mine, în Bucureşti. — Protestul profesorilor din Iaşi

Aseară a avut loc la Cercul didactic adunarea generală extraordinară a profesorilor secundari din Iaşi.

Adunarea a fost provocată în urma unei telegrame primită din partea Asociaţiei generale prin care se anunţă, (afară de congresul de la Brăila convocat pentru 12-13-14 Aprilie) un congres extraordinar convocat de urgenţă pentru mâine 1 Aprilie la Bucureşti în scopul de a se protesta împotriva tendinţei de a se introduce în legea învăţământului un amendament prin care se delinesc gradaţiile profesorilor ca avansări fără a se socoti sporul de salar.

Adunarea a fost prezidată de d. prof. M. Carp.

Au asistat numeroşi dascăli ieşeni.

D. *Carp* arată scopul adunării, ilegalitatea care se face profesorilor şi protestul care se impune.

D-nii prof. Stere Diamanci, Rizescu, Tr. Gheorghiu, Claudian, Nichita şi alţii au susţinut că prin aceste măsuri guvernul desfiinţează instituţia şcoalei.

Vorbitorii au arătat că dacă guvernul va vota acest proect profesorii vor trebui să refuze orice activitate culturală extra şcolară; examene de bacalaureat; examene particulare; conferinţe culturale etc. solicitând solidarizarea tuturor profesorilor pentru a putea duce lupta în comun. S'a trimis apoi următoarea telegramă

D-lui dr. C. Angelescu
Ministru de Instrucţie
Bucureşti

Adunarea generală a profesorilor secundari din Iaşi, ţinută la 30 Martie 1934, protestează împotriva încercării de a socoti gradaţia profesorilor ca o înaintare, pe când ea este o completare de salar şi vă roagă stăruitor să aparaţi corpul didactic de această nedreptate, după cum aţi făgăduit delegaţiei comitetului central al „Asociaţiei.

Preşedinte *M. Carp*

*

Adunarea a votat apoi următoarea moţiune care a fost trimisă conducătorilor guvernului:

MOŢIUNE

Adunarea generală a profesorilor secundari din Iaşi ţinută la 30 Martie 1934 în localul Cercului didactic, luând cunoştinţă de proectul de lege pentru prelungirea măsurilor financiare excepţionale, prin care se caută a se da gradaţiei profesorilor înţelesul de înaintare în slujbă;

Având în vedere că atât legea de organizare a învăţământului, cât şi legea de armonizare a salariilor consideră gradaţia nu ca o înaintare, ci ca parte integrantă a salariilor;

Având în vedere că prin gradaţie, profesorul nu capătă alte atribuţii în serviciu cum se întâmplă la înaintare de unde urmează că schimbarea de atribuţii fiind caracteristică oricărei înaintări, gradaţia nu intră în această caracteristică;

Având în vedere că chiar în funcţiuni bazate pe sistemul *înaintării* s'au introdus *gradaţii* pentru cei ce nu înaintează, cum este în armată, unde există căpitani cu o gradaţie, cu două etc. ceace arată precis că gradaţia e altă ceva de cât înaintarea.

Având în vedere că, în învăţământul primar, unde există şi înaintare şi gradaţie, un învăţător *înaintat la gradul I* este superior unui *învăţător definitiv* (neînaintat) dar cu toate gradaţiile, deşi acest din urmă are salar mai mare, ceea ce dovedeşte că gradaţia nu e înaintare;

Având în vedere că prin gradaţie mărirea salariului se produce automat şi la termen fix, fără a atârna de nici un fel de împedimente, ceea ce nu se întâmplă cu înaintările;

Având în vedere că profesorul, când a intrat în această funcţiune cu salar iniţial unic, ştia că la anumite epoce fixe salarul va fi *cu absolută siguranţă* mărit prin gradaţie, fără ca pentru aceasta să fie nevoe de condiţii ce se cer pentru avansări, siguranţă care nu există la funcţiunile cu înaintări;

Având în vedere că, fără asigurarea acestei salarizări în care gradaţia face parte integrantă din remuneraţie, toţi cei ce se găsesc astăzi în învăţământ nu ar fi îmbrăţişat această carieră fără perspective, ci ar fi intrat în alte funcţiuni, lucru pe care astăzi nu-l mai pot face.

Având în vedere că intrarea în slujbă a unui profesor s'a făcut pe baza legii organice a învăţământului, care-i garanta astfel de salarizare, ceeace înseamnă că între Stat şi profesor a intervenit un contract pe care azi Statul încearcă să-l calce, ceea ce ar atrage şi pentru profesor liberarea de obligaţiile contractate.

Pentru toate aceste motive, adunarea protestează împotriva intenţiei proectului de lege ce se prezintă parlamentului, de a socoti gradaţia ca o înaintare, pe când ea este numai o completare de retribuţiune;

Consideră votarea unei astfel de interpretări a gradaţiei ca o schimbare totală a însăşi-şi funcţiuni de profesor şi ca o calcare de către Stat a unui angajament luat pe care l-a contractat cu profesorul în momentul intrărei acestuia în funcţiune;

Şi ca urmare,

Adunarea cere înlăturarea acestei prevederi în proectul de prelungire a măsurilor financiare excepţionale, aşa ca gradaţia să nu fie considerată ca o înaintare, ci să rămâie parte integrantă din salar, aşa cum este socotită în legea de organizare a învăţământului.

*

Au fost desemnaţi apoi d-nii prof. M. Carp şi Sterie Diamandi ca delegaţi din partea corpului profesoral din Iaşi, pentru congresul de mâine dela Bucureşti.

Z. dessmond

Noutăţi pentru sezonul de primăvară
au sosit şi sosesc zilnic la magazinul
FAVORIT

Intâmplarea nenorocită din str. Arcu

Ieri la ora 2 p. m. d-na Alexandrina Girescu (soţia d-lui căpitan C. Girescu din Reg. 2 transmisiune), deretica într'o odae la domiciliul din str. Arcu 12. La un moment dat, s'a auzit o detunătură de revolver.

D. căp. Girescu, care tocmai atunci a sosit acasă, a pătruns în odae unde şi-a găsit soţia căzută pe canapea. Glontele îi pătrunsese în abdomen.

Pacienta a fost transportată imediat la spitalul Sf. Spiridon şi internată în clinica chirurgicală a d-lui prof. Anghel.

S'a făcut o intervenţie chirurgicală, însă glontele n'a putut fi extras. Starea victimei este gravă, din cauza hemoragiei suferite.

*

Asupra cauzelor acestei întâmplări, încă nu se poate face nici o precizlune.

Un vecin a afirmat că ar fi vorba de o sinucidere, din cauza certurilor familiare. Lucrul însă nu poate fi exact întrucât tocmai se ştie că exista armonie deplină în menjaul soţilor Girescu.

E probabil să fie vorba de un accident ale cărui împrejurări urmează să se stabilească.

O comisie de anchetă s'a deplasat astăzi la spital. Insă nu s'a putut lua interogatorul pacientei. Sânt speranţe că, dacă nu se vor ivi complicaţii, d-na Girescu va putea fi salvată.

REP.

SOIE ECOSSAISE
TAFFETAS ECOSSAISE
Desene originale dela casele cele parisiene mai mari
la
GALLIA Sucursala Iaşi
Cuza Vodă 83

Neregului la Serviciul silvic din Chişinău

Zece persoane arestate

Chisinău 31.—Recent a fost numit la direcţia serviciului silvic din localitate d. ing. Alboteanu.

Preluând gestiunea, d. Alboţeanu a constatat nereguli de milioane în sarcina mai multor persoane din serviciul pădurilor.

D-sa a avizat parchetul şi s'au făcut câteva descinderi în comunele Lozova şi Vorniceni, la mai mulţi locuitori.

Au fost arestate 10 persoane, ale căror nume sânt ţinute în secret.

Se crede că se vor mai opera câteva arestări şi la Chişinău.

COR.

INFORMAŢIUNI

x Mâne Duminecă la ora 6 seara va avea loc şedinţa delegaţiei permanente a organizaţiei naţional-liberale, la Clubul din Piaţa-Unirii.

Bustul lui I. G. Duca. — Eri d. Osvald Racoviţă, primarul municipiului, a vizitat atelierul d-lui profesor sculptor Mateescu, la Academia de Bele-Arte.

Primarul s'a interesat de bustul lui I. G. Duca, executat de d. Mateescu. Macheta e gata şi asemănarea e perfectă.

D. Racoviţă a felicitat pe d. Mateescu.

x Bijutierul Atatki şi ieşanul Izidor Şmilovici se află la Bucureşti în cercetarea cabinetului de instrucţie. In afacerea furtului de bijuterii este cercetat şi bătrânul bijutier Wexler din Botoşani.

x D-ra drd. L. Sârbu a fost numită medic auxiliar la dispensarul şi azilul T. B. C. din Iaşi.

D. drd. Vasiliu C. Fior a fost numit intern la sanatoriul „Dr. Clunet" dela Bucium.

x Guvernul a hotărât să nu mai fie supuse cenzurii cărţile şi publicaţiile de literatură şi ştiinţă. Măsura aceasta uşurătoare va fi aplicată curând.

x Duminică 1 Aprilie ora 4 p. m. va avea loc la sinagoga Kahane str. Mare o şezătoare religioasă misrachistă. Vor veni D-nii Rabin M. Gutman, M. I, Dafi şi D-rnd Gutman.

x CONVOCARE. — Toţi debitanţii din oraş sunt invitaţi de a veni la întrunirea care are loc mâine Duminică 1 Aprilie ora 3 p. m. în sala Olşanschi din str. Ştefan cel Mare, pentru a pune baza unei societăţi spre apărarea intereselor comune şi cu care ocazie se vor discuta mai multe chestiuni însemnate.

x Mâne Duminecă 1 April, ora 10 dimineaţa, la clubul naţional-ţărănist din strada Cuza Vodă, în continuare va conferenţia d. prof. universitar *Traian Ionaşcu* la secţia muncitorească, despre problemele muncitoreşti din punct de vedere juridic.

Meseriaşii, funcţionarii şi lucrătorii sunt rugaţi a lua parte în număr cât mai mare.

x La palatul justiţiei începe de azi vacanţa de Paşti, care va ţine până la 15 Aprilie.

Se primesc însă în acest interval acte, apeluri, opoziţii, etc.

x *Expoziţia artistică* a d-lui profesor Cosmovici se deschide Duminică 1 Aprilie în saloanele Academiei de Bele-Arte.

x Ieri după amiază a avut loc înmormântarea regretatului Dan Rechler, răpus în floarea vrâstei.

In numele „Asociaţiei funcţionarilor de bancă şi birou" a vorbit d. Bercovici, relevând meritele defunctului.

x Hebdomaderul ieşan: „TOT"—politic, social, cultural, apărut azi,—cuprinde articole şi cronici scrise de d-nii: Victor Munteanu, Sandu Teleajen, Adrian Pascu, Ion Siracu, Bogdan Amaru, N. Gavrilaşi etc.

In cuprins: *poetul Mihai Codreanu în halat şi papuci şi adnotări pe marginea conflictului Petru Bogdan—Gh. Colcea.*

Bogat ilustrat de Sava şi Godeli, numărul se vinde cu 2 lei.

x D. Ion Bogza, comisar la inspectoratul de siguranţă Iaşi, a fost delegat controlor al gardienilor publici din raza inspectoratului siguranţei, pe data de 1 Aprilie.

D-sa va inspecta detaşamentele de gardieni publici din Iaşi, Bacău, Botoşani, Roman, Paşcani, etc.

x O fată ademenită.— D-na Maria Bulău din str. Ghetari, a reclamat eri la prânz autorităţilor poliţieneşti că peţitre Ghioc din str. Sărărie i-a ademenit fiica Ecaterina de 17 ani şi a dispărut cu ea. N'a uitat să ia cu dânsul şi numeroase obiecte casnice de valoare şi câteva bijuterii preţioase.

D-na Maria Balan, a cerut poliţiei a se începe cercetări pentru aflarea celor doi dispăruţi.

S'a deschis o anchetă.

REGIA PUBLICA COMERCIALA
LOTERIA DE STAT
PRIVILEGIATA PE CLASE
PLANUL TRAGERILOR • LOTERIA CINCEA
3 MAI 1934 — 26 SEPTEMVRIE 1934
80.000 LOZURI • 36.000 CAŞTIGURI şi 9 PREMII

CLASA INTÂIA
Tragerea 3 şi 4 Mai 1934

Un Premiu mobil de CÂŞTIGURI		LEI
1		1.000.000
1		1.000.000
1		500.000
1		300.000
1		200.000
2	a 100.000	200.000
4	„ 50.000	200.000
15	„ 25.000	375.000
25	„ 15.000	375.000
50	„ 10.000	500.000
100	„ 6.000	600.000
160	„ 4.000	640.000
2090	„ 2.200	4.598.000
2450	câştiguri şi 1 premiu	10.488.000

CLASA TREIA
Tragerea 3 şi 4 Iulie 1934

Un Premiu mobil de CÂŞTIGURI		LEI
1		1.000.000
1		1.000.000
1		500.000
1		300.000
1		200.000
2	a 100.000	200.000
4	„ 50.000	200.000
15	„ 25.000	375.000
25	„ 15.000	375.000
50	„ 10.000	500.000
100	„ 8.000	800.000
160	„ 6.000	960.000
2090	„ 4.400	9.196.000
2450	câştiguri şi 1 premiu	15.606.000

CLASA DOUA
Tragerea 5 şi 6 Iunie 1934

Un Premiu mobil de CÂŞTIGURI		LEI
1		1.000.000
1		1.000.000
1		500.000
1		300.000
1		200.000
2	a 100.000	200.000
4	„ 50.000	200.000
15	„ 25.000	375.000
25	„ 15.000	375.000
50	„ 10.000	500.000
100	„ 7000	700.000
160	„ 5000	800.000
2090	„ 3300	6.897.000
2450	câştiguri şi 1 premiu	13.047.000

CLASA PATRA
Tragerea 1 şi 2 August 1934

Un Premiu mobil de CÂŞTIGURI		LEI
1		1.000.000
1		1.000.000
1		500.000
1		300.000
1		200.000
2	a 100.000	200.000
4	„ 50.000	200.000
15	„ 25.000	375.000
25	„ 15.000	375.000
50	„ 10.000	500.000
100	„ 9.000	900.000
160	„ 7.000	1.120.000
2090	„ 5.500	11.495.000
2450	câştiguri şi 1 premiu	18.165.000

PREŢUL LOZULUI:	1/1	1/2	1/4	1/8
Pentru toate 5 Clasele . . . Lei	5000	2500	1250	625
Pentru fiecare Clasă . . . . Lei	1000	500	250	125

CLASA CINCEA
Tragerea
dela 28 August până la 26 Septemvrie 1934
In cel mai fericit caz se câştigă Lei
13.000.000

Un Mare Premiu intreg sau divizibil			LEI
			5.000.000
CÂŞTIGUM			
1			8.000.000
1			3.000.000
1			2.000.000
1			1.000.000
2	a	500.000	1.000.000
4	„	300.000	1.200.000
5	„	200.000	1.000.000
10	„	150.000	1.500.000
12	„	100.000	1.200.000
25	„	60.000	1.500.000
70	„	40.000	2.800.000
145	„	20.000	2.900.000
180	„	15.000	2.700.000
230	„	10.000	2.300.000
248	„	8.000	1.984.000
25.260	„	5.500	138.930.000
26.195			Lei 178.014.000
5	câştiguri suplimentare a 1 milion		5.000.000
26.200			Lei 183.014.000

Totalul câştigurilor Lei **240.320.000**

ULTIMA ORĂ

Agitaţia funcţionarilor în Franţa

Spre o grevă generală

Paris 31.— E pe cale să izbucnească o luptă aprigă între guvern şi asociaţiile funcţionăreşti, din cauza proectului de economii bugetare în sumă de 2 şi jum. miliarde franci.

Guvernul pregăteşte reducerea numărului funcţionarilor publici, micşorarea salariilor şi pensiilor.

Delegaţii asociaţiilor funcţionăreşti au ţinut ieri o întrunire de protestare şi au votat o moţiune în care se cere menţinerea salariilor actuale.

In caz contrar, se va proclama greva generală. E posibil ca greva să izbucnească la 1 April.

Tulburări în Spania

Madrid 31.—Noui tulburări sindicaliste s'au produs ieri în Spania.

La Saragosa şi Malaga au avut loc ciocniri de stradă, căzând 20 răniţi şi 1 mort. La Grenada a fost omorât un poliţist. Biserica San Esteban a fost distrusă de o bombă.

La Madrid, greva metalurgiştilor continuă. S'au operat ieri peste 70 arestări.

Se înăspreşte regimul contingentării

Bucureşti 31, — O consfătuire s'a ţinut aseară la Ministerul industriei şi comerţului, prezidată de d. ministru Teodorescu.

S'a examinat chestiunea contingentării şi s'a decis restrângerea la maxim a importului. In consecinţă, noui articole vor fi supuse contingentării; iar pentru importul altora, taxele vor fi considerabil sporite. Regimul înăsprit va intra în vigoare peste câteva zile.

Debarcarea suspectă a unor indivizi

pe ţărmul Dobrogean

Constanţa 31. — Autorităţile au fost informate că un vapor misterios s'a apropiat ieri de punctul Tatlageac. Apoi s'a retras în larg, iar peste o oră a ancorat la 2 mile mai la sud.

De la ţărm, s'a dus un pescar cu o barcă şi a luat de pe vapor 3 indivizi cu valize în mână, pe care i-adus la mal. Indivizii împreună cu pescarul s'au suit într'un automobil care aştepta pe şosea şi au dispărut în direcţia sud,

S'a stabilit că pescarul e un barcagiu cunoscut, cu numele Vasile.

Jandarmii de la postul Tuzla patrulează regiunea. Şeful Siguranţei din Constanţa a plecat în cercetare, în direcţia Mangalia.

Se bănueşte că-i vorba de decarcarea clandestină a bancherului Insull. Insă chiar dacă n'ar fi vorba de bancherul american, încă faptul e suspect şi interesează deaproape autorităţile.

Conversiunea se aplică

numai cetăţenilor români

Bucureşti 31.—Aseară la d. ministru C. Xeni, s'a ţinut o nouă consfătuire în chestiunea conversiunii. Astăzi se întruneşte o comisie restrânsă, din 18 parlamentari, pentru a continua lucrările şi a rezolvi în special cazul datoriilor către străini.

In baza avizului Ministerului de externe, guvernul e decis să nu aplice conversiunea faţă de străini, pentru a nu aduce prejudicii angajamentelor legale.

In consfătuirea de aseară s'a admis principiul ca legea de Conversiune să se aplice numai cetăţenilor români.

D. Mussolini stărueşte în revizionism!

Paris 31. — Ziarul „Paris Soir" publică un interview cu d. Mussolini. Primul-ministru italian declară că revizionismul va fi mereu de actualitate pentru ţările care au fost nedreptăţite prin tratatele de pace.

Chiar d-nii Masaryk şi Beneş au declarat că sunt dispuşi să examineze, în anumite puncte, chestiunea revizuirii.

Insă,—a accentuat d. Mussolini—nu-i primejdie de războiu, şi nu va fi multă vreme. In orice caz, Italia nu va aprinde scânteia unei conflagraţii armate.

Afacere suspectă

cu ţigări şi tutun

Descinderi la unii debitanţi ieşeni

La parchetul local a sosit un denunţ în care se arată că unii debitanţi din Calea Gălăţei şi Ţuţora, ar desface produse C. A. M. rezultate din furturi.

D. comisar E. Ciuceanu de la biroul judiciar, a început cercetări, operând descinderi şi percheziţii la debitanţii N. Zaicescu din Calea Galăţei 59, A. Şmilovici str. Moara de Vânt 41, B. Marcovici, I. Cratenstein şi I. Grinberg din Galata şi Teodor Neacşu din Ţuţora 85.

La acesta din urmă s'a găsit o cantitate de tutun şi ţigări, care nu era înregistrată în tabourile C. A. M.-ului.

Debitantul a declarat că posedă marfa dela un anume David, funcţionar al Discomului, care i-a vândut cu preţ mai eftin ca cel curent. Acest David, ar mai fi vândut tutun în asemenea condiţii şi la alţi debitanţi.

Cercetările continuă.

Lny

Arşiţa soarelui, uscăciumea vântului şi variaţiunile de temperatură schimbări aspectul plăcut al feţii. Prin îngrijirea raţională a tenului cu Cremă de lăcrămioare puteţi remedia cu succes aceste neajunsuri.

Depozit Farmacia Beceanu-Iaş

Crima unui jandarm

Bârlad 31. — Parchetul de Tutova a fost sezizat că în com. Vlădeşti judeţul nostru, s'a întâmplat o crimă înfiorătoare. Tinerii Ion Bighiu şi Vasile Florea pe când tăeau nişte cătină, s'au pomenit cu jandarmii, fruntaşul Ilie şi soldatul Sofronie, dela postul din Bogdăneşti, care au început să-i bată cu patul armei.

La ţipetele victimelor, a intervenit bătrânul Ion Catriniu, care însă a fost lovit de jandarmul Ilie, cu ţeava puştii în piept. Lovitura fiind puternică, bătrânul a căzut jos mort.

Parchetul a dispus cercetări.

Sandu

Informaţii

x Pentru Paşti, aprovizionaţi-vă cu bunătăţi de tot felul la Fr. Pogor, care sunt cei mai asortaţi, şi vând foarte eftin.

x Camera de Comerţ anunţă decernarea premiilor pentru cele mai frumoase vitrine, va avea loc în ziua de 5 Aprilie.

x Muşamale toate lăţimele, băşti franceze toate culorile, găsiţi cu preţuri extrem de eftine la magazinul Carol Kratenştein str. Brătianu.

ORA 3

Rechizitorul în procesul complotiştilor

Astăzi dimineaţă, în procesul complotiştilor, d. comisar regal *Petrovicescu*, şi-a început rechizitoriul, tratând latura politică a afacerii.

D sa evoca personalitatea lui I. G. Duca. Curtea şi azistenţa păstrează un moment de tăcere.

Apoi d. Petrovicescu, descrie activitatea Gărzii de Fier şi spune că are unele caracteristici periculoase.

Vorbeşte apoi despre „echipele morţii" şi face procesul tineretului care se dedă la manifestaţiuni morbide.

Declară că ţelurile Gărzei de Fier erau: naţiunea patria, Regele.

Garda era organizată în ordine şi cu disciplină ca în armată.

In concluzie d. Petrovicescu a cerut condamnarea celor trei criminali, cu circumstanţe atenuante.

Pe d-nii Corneliu Codreanu şi general Cantacuzino-Grănicerul i-a lăsat la aprecierea Consiliului.

Iar în ce priveşte pe ceilalţi, Consiliul poate veni cu achitarea.

D. colonel *Hotineanu* şi-a început apoi rechizitoriul pentru a prezenta partea juridică a procesului.

Moartea şoarecilor şi a şobolanilor prin **BINICID**

Produsul cel mai sigur şi cel mai eftin

Fabricaţia: Stabilimentele Industriale Moskovits S. A. Oradea

De vânzare la toate drogueriile şi farmaciile.

Grandioasa procesiune a Stîlpărilor

Cortegiile dela bisericele Barboi şi Sf. Spiridon

Astăzi fiind sărbătoarea Stâlpărilor, conform tradiţiei au avut loc pe străzile Iaşului două frumoase procesiuni religioase.

La biserica Bărboi

La ora 10 s'a oficiat la biserica Bărboi leturghia de către un sobor de preoţi.

Răspunsurile au fost date de corul şcoalei de cântăreţi dirijat de d. Gălbeneanu.

Au participat elevii liceului Naţional, gimnaziilor Alexandru cel Bun şi Ştefan cel Mare, seminarul „Veniamin", copiii şcolilor primare şi numeroşi credincioşi.

După serviciul divin, s'a format un impozant cortegiu care a parcurs străzile oraşului până în faţa catedralei metropolitane.

In tot timpul parcursului, corul şcoalei de cântăreţi şi soborul de preoţi au intonat imnuri religioase; iar clopotele bisericilor au sunat.

La biserica Sf. Spiridon

Deasemenea şi la biserica Sf. Spiridon s'a oficiat un frumos serviciu religios de către un sobor de preoţi în frunte cu P. S. S. Vicar Grigorie Leu. Răspunsurile au fost date de corul cântăreţilor bisericeşti din Iaşi dirijat de d. Sava.

La sfârşitul slujbei, s'a format un cortegiu din şcolile primare de fete, soborul de preoţi cu crucea, şcolile secundare de fete: comerciala şi liceul Kogălniceanu, cele două şcoli Normale, Reuniunea şi Sf. Sava, Oltea Doamna şi lieul ortodox, care au parcurs cântând imnuri religioase, străzile Brăteanu, Piaţa Unirei, Cuza Vodă, Ştefan cel Mare până în partea catedralei metropolitane unde s'a întâlnit cu cortegiul format dela biserica Bărboi.

Asistenţa a condus icoana în catedrală unde s'a oficiat un nou serviciu religios.

Serbarea şi procesiunile au fost deosebit de înălţătoare.

Gr. Sp.

Alte arestări de comunişti la Iaşi

Inspectoratul de siguranţă a înaintat ieri Consiliului de războiu pe croitorul Şmil Şmilovici, de 19 ani, din str. Sadoveanu, pe Tuvi Hain, originar din Rezina (Basarabia), R. Chilbergher, B. Perelman ţesător, studenta Tatiana Rosticov, acuzaţi că erau în contact cu un centru comunist de unde primeau fonduri şi ca trimiteau mâncare deţinuţilor dela Galata.

Azi inspectoratul de siguranţă a trimis consiliului de războiu pe studenţii Lazăr Goldştein, Berman Leiba, D. Leibovici, Isac Frochman şi Mişu Zugravu, lucrător, Mira Ornştein, Sol. Abramovici ţesător şi funcţionarii S. Schwartz, H. Bercu, Lazăr Grünberg şi Herşcu Segall, acuzaţi de comunism.

S'a găsit la unul din ei un revolver şi la ceilalţi numeroase manifeste.

REP.

Informaţii

x Vinul vechi alb, cu 20 lei litrul dela Fraţii Pogor, este delicios!

x Au fost arestaţi indivizii V. Cobâita din str. Băţ 13 şi H. Gaspari c din Str. V. Lupu 17, asupra cărora s'au găsit unele obiecte furate.

x Consiliul medical al spitalului israelit s'a întrunit săptămâna aceasta, numind următorii noi interni ai spitalului: Solo Manole, D. Segal, I. Lazarovici-Botoşani, Harry Ochs, Ilie Lazarovici, A. Frederic şi Iancu David.

x Pentru sănătatea Dv. este nevoie tocmai de cel mai bun preparat. Feriţi-vă de a vă expune sănătatea Dv., prin experienţe cu medicamente inferioare şi dubioase! Luaţi dela început numai medicamentul care este recomandat de către medici şi experimentat în clinice. Peste 6000 de medici au recunoscut şi lăudat efectele binefăcătoare ale Togal-ului. Togal-ul acţionează prompt şi alină durerile provocate de reumatism, gută, sciatică, dureri nervoase şi cele provenite din răceală.

x Durax, Linoleum, Frietzlak, Bernstein, Ceară şi Sârmă de Parchete găsiţi la Parf. Venus Cuza Vodă 60 cu preţuri ce desfid orice concurenţă. 1

x La mag. *Zeida I. Roşi* Cizmăriei 12 (lângă Hala) găsiţi mare asortiment de: bumbac pescăresc mercerizat, frângherie, sforărie şi articole de pescuit cu preţuri avantajoase.

x Bogat asortiment în perdele de reţea, toate lăţimele, cu preţuri extrem de eftine găsiţi la magazinul Carol Kratenştein str. Brătianu.

x Dacă doriţi o muşamea frumoasă cu luciu, durabil şi fără neplăceri, cereţi lacul „*Select*". Preţ modest. De vânzare la „ELEFANT". 4

x Printre expozanţii din Târgul Eftin, se remarcă standul întreprinderii Cartea Românească care dovedeşte cu prisosinţă importanţa şi seriozitatea acestei librării.

Mari distrugeri în jurul Galaţilor

şi la Bârlad

provocate de cutremurul pământului

Galaţi 31.-In unele părţi din jud. Covrului, efectele cutremurului au fost mult mai dureroase decât în oraşul Galaţi.

Astfel în satul Oancea biserica s'a prăbuşit cu totul, iar odoarele bisericeşti au fost distruse. Sătenii şi-au părăsit locuinţele.

In com. Balinteşti, linia ferată s'a scufundat între km. 68—70. Circulaţia se face prin transbordare.

In Tg. Pechea, acoperişul primăriei s'a prăbuşit. Alte case au suferit avarii grave. Acelaş lucru se anunţă din restul judeţului.

Efecte jalnice la Bârlad

Cutremurul de Joi seara a fost extrem de violent mai ales în regiunea Galaţi-Bârlad, unde a provocat stricăciuni mari. Oraşul Bârlad are un aspect jalnic ca după devastare.

La spitalul Beldiman plafonul s'a dărâmat peste bolnavi, producând o groază de nedescris în rândurile lor.

In localul liceului s'au dărâmat complect câteva plafoane. Turlele multor biserici sunt deasemenea dărămate.

La Palatul administrativ bucăţi de plafon au căzut peste birouri.

Străzile sunt pline cu moloz şi cărămidă căzută.

Sobele din case şi hornurile au căzut şi ele. Tablourile siguranţelor dela uzină aars, aşa că imediat după cutremur oraşul a fost trei minute în întuneric.

In oraş populaţia merge prin mijlocul străzilor ca nu cumva zidurile crăpate să se surpe dintr'un moment în altul.

Pagubele pricinuite de cutremur sunt enorme.

*

La Giurgiu s'a dărămat în bună parte, foişorul de foc.

Deplasări de pământ în Roman

Roman 31. — In Tg. Băceşti, s'au produs importante deplasări de teren, din cauza cutremurului. Un deal întreg şi-a schimbat poziţia. Şoseaua judeţeană s'a cufundat pe o lungime de 15 metri.

In com. Dulceşti, s'a produs ieri o impresionantă alunecare a pământului.

*

Cernăuţi 21.--In Storojineţ (Bucovina) pământul s'a deplasat pe o suprafaţă de câteva zeci de hectare. Câteva case au fost distruse. Altele sânt avariate şi evacuate.

MOARTEA

prof. univ. Brandea

Bucureşti 31.— Ieri a încetat din viaţă, la locuinţa sa din calea Moşilor, savantul botanist Marcel Brandea, profesor la facultatea de farmacie.

Defunctul s'a născut la Iaşi, în anul 1863 şi era fiu al veneratului profesor ieşan Alex. Brandea.

x Sport.— Mâine dupa amează la ora 4 are loc la arcul sportiv un match de foot-bal între echipele local „Generala" şi „Textila".

x D. Radu Sutzu (fiul d-lui Rudolf Sutzu), ne roagă să arătăm că n'are nici o legătură cu tânărul Şuţu Radu, condamnat de Consiliul de Războiu din Iaşi pentru incidentul de la Cinema-Sidoli.

Informaţii

x Partidul liberal a promis la venirea sa la putere, că va face o mulţime de lucruri pentru Iaşi. Nu a durat mult şi a şi început cu...suprimarea Facultăţii de Farmacie. Atât Dl. Costăchescu cât şi Dl. Brătianu s'au angajat să repare nedreptatea. Bucureştiul nu ne va deposeda deci pe mult timp; numai pentru răstimpul cât ne-au îndrăgit actualii guvernanţi.

Lucru picant; s'ar putea ca nenorocita Facultate să aibă soarta alternantă a liceului cu 7 sau 8 clase; să se mute regulat de la Iaşi la Bucureşti cu guvernările liberale, şi de la Bucureşti la Iaşi cu celelante guvernări.

x Cenzura din Bucureşti a oprit ziarele din Capitală de a publica textul demisiei d-lui prof. Traian Bratu, din demnitatea de rector al universităţii eşene,

Aflăm că textul demisiei d-lui prof. T. Bratu va fi citit în Parlament, probabil de reprezentantul universităţii în Senat.

x **De la Teatrul Naţional.** Astăzi-seara şi mâine seara se joacă, în continuare, marele succes: *„Luna de miere"*, comedie muzicală de A. Pascu şi R. Sculy.

Mâne Duminică, în matineu, se reia ca **spectacol popular,** sub ia comedie *„Nu te mai cunosc"* de Aldo Benedetti.

Menţionăm că la acest spectacol preţul locurilor este: 20 lei (stale şi loji) 10 lei (balcoane şi galerii).

Săptămâna viitoare, reprezentaţiile sunt suspendate.

x Toate şcolile au intrat astăzi în vacanţă.

Informaţii

x Din cauza unui defect la conductă produs lângă Cucuteni, apa se va distribui azi Sâmbătă între orele 5-7 p.m., mîine Duminică între orele 8-11 dim. şi 5-7 p. m.

x **Imprudenţă.**— La spitalul israelit a fost adus azi dimineaţă locuitorul Toader Lungu din str. Broscărie, care a înghiţit din greşală o soluţie diluată de tinctură de iod, pe care şi-a pregătit-o pentru gargară.

In urma spălăturilor stomachale ce i s'au făcut, T. Lungu a fost pus în libertate.

x **Călugăr tăiat de tren**- In apropiere de Chişinău, a fost tăiat de o locomotivă călugărul Rodion Guriev în vrăstă de 42 ani de la schitul Corneşti din Bălţi.

Monahul a venit la Chişinău şi traversând linia ferată a fost surprins de locomotivă.

x Ziarul „Basarabscoe Slovo", din Chişinău publică ştirea pe care ar fi primit-o din Atena, că soţia bancherului Insull, urmărit de autorităţile americane, a încercat să se sinucidă.

x A apărut şi s'a pus în vânzare „Munca şi Cultură" ziar jubiliar, editat de comitetul societăţii „Ort" din Iaşi, cu ocazia împlinirii a 10 ani de existenţă.

Ingrijiţi-vă ochii purtând ochelari

— dela —

Optica ARGUS

LAPUŞNEANU 43

vis-a-vis de Hotel-Palace

SERVICIUL IREPROŞABIL

PREŢURI EFTINE

DOCTOR

I. SCHWARTZMAN

Fost asistent al clinicei din Paris

Boli interne şi de copii

Specializat în boli de inimă plămâni şi rinichi.

Diagnosticul afecţiunilor de inimă cu aparatul-Electro-cardiograf.

Tratamentul tuberculozei-pulmonare cu pneumo-thorax artificial.

Tratamente radicale pentru varice, eczme şi ulcer varicos

Consultă între 4-7 d. a.

Strada Căpitan Păun 10. Telefon 11

ASTAZI LA

Cinema „PHOENIX"

2 splendide premiere vieneze

Refugiaţii

o dramă din viaţa fostului imperiu rus cu HANS ALBERS şi Kathe von NAGY

Al 2-lea film:

Două inimi şi un suspin

cu Lilian Harvey şi Albach Retty

Complectare:

SILLY SIMFONIE

CASTELUL BASMELOR

CAUT DE INCHIRIAT (pentru familie 2 persoane) în regiunea Copou (str. Carol sau cele paralele şi laterale 2 camere cu antret şi bucătărie cu apă şi canal; şură pentru lemne şi pivniţă. Oferele prin carte poştală la adresa ziarului „Opinia" sub C. N. P., arătând şi costul chiriei.

x Comandaţi cliseie la ziarul „Opinia".

ANUL XXX No. 8086

ABONAMENTE

Lei 600 . . . . pe un an
„ 300 . . . . „ 6 luni
„ 150 . . . . „ 3 „

ATELIERELE TIPOGRAFICE
IAȘI. — STR. LĂPUȘNEANU 37

2 (doi) lei exemplarul

OPINIA

Ziar popular cotidian

MARȚI 3 APRIL 1934

BIBLIOTECA UNIVERSITĂȚII IAȘI

Bon de Premii

No. 13

„OPINIA"

Din greșelile partidelor

La recentul congres studențesc s'a admis o moțiune prin care se respinge contactul tineretului cu partidele politice. Insă moțiunea nu se limitează aici, ci lasă a se întrevedea limpede orientarea majorității studențești spre mișcarea extremistă de dreapta. Adică, tot o preocupare politică,—câtă vreme ar fi recomandabil ca tineretul universitar să se devoteze exclusiv ocupațiilor științifico-școlare, pentru a ușura o pregătire temeinică a fiecăruia în specilitatea lui.

Reținem însă deocamdată că majoritatea studențească respinge partidele politice.

Insă,—ca și vornicul Moțoc de pe vremuri—dacă studenții nu îndrăgesc partidele, în schimb partidele îi voesc pe studenți.

Asta-i treabă veche.

Insă partidele o reînoesc permanent, la orce prilej. Ceiace a făcut și astăzi guvernul, prin persoana d-lui ministru al instrucției, în chestia autorizării congresului studențesc.

Prin legi și regulamente, autoritatea universitară este suverană de a cărmui problemele studențești, organizarea în asociațiuni și ținerea de congrese. In consecință; congresul recent trebuia să fie dirijat după avizul rectoratelor și senatelor universitare.

Această condițiune n'a fost respectată de Minister, care a trecut cu indiferență peste organele competente,—ceia ce a determinat demisia rectoratu ui Universității din Iași.

Pentru ce, procedarea aceasta a guvernului ? Din acelaș tendință a partidelor de a-și anexa politicește tineretul universitar.

Și astfel tineretul acesta capătă vad spre manifestarea intensă și zgomotoasă în viața publică. Insă,—precum vedem—se orientează astăzi spre un extremism dictatorialo - corporatist, căre neagă partidele și le surpă temeliile.

Ceiace înseamnă că partidele noastre, prin păcatele lor; fac tot posibilul să-și tae singure craca de sub picioare.

X.

Manifestări tîrzii ale iernei

Furtună pe Marea Neagră.
Un vapor în luptă cu valurile puternice.

Inarmările colosale ale Rusiei sovietice

— Cum se prezintă armata de femei —

După cum anunță ziarul „Berliner Tageblatt", guvernul din Moscova a intreprins o acțiune de înarmări vaste.

In afară de efectivul de până acum al armatei roșii, se creiază noui organizații militare cu un efectiv considerabil.

Astfel armata sovietică a fost sporită cu 750.000 soldați activi, cu 200.000 tehnicieni și chimiști, cu 100.000 elevi piloți pentru conducerea avioanelor și cu o brigadă specială de rezervă formată de 150.000 oameni și denumită „brigada Voroșilov".

In plus s'a creiat un corp special de armată, care numără 170.000 femei. Acest corp este organizat întocmai ca și organizațiile militare pentru bărbați. In cadrele armatei feminine poate intra orce femeie între 25 și 40 ani. Femei mai tinere de 25 ani sau mai bătrâne de 40, nu-s primite în armată.

Batalioanele femeilor sînt admirabil instruite. Corpul militar este condus de două femei—generali și de specialiști tehnicieni. Soldații de sex feminin știu să călătorească, să conducă automobile, avioane și tancuri, să mânuească puști, mitraliere și tunuri.

Dar rolul principal al batalioanelor în cauză este de ordin sanitar și gospodăresc. Echipe speciale de femei vor avea într'un eventual război misiunea esențială de a îngriji de răniți și de a supraveghia alimentarea regulată a combatanților. Se afirmă că generalul Voroșilov, ministrul de război al Rusiei, este foarte mulțumit de corpul militar al celor 170.000 femei și speră că această armată va putea fi la nevoie foarte utilă Sovietelor.

Ex-Kaiserul Wilhelm

nu poate intra în Germania

După cum am relatat, ex-Kaiserul Wilhelm intenționa să plece în Germania. In acest scop fostul împărat a trimes o scrisoare la Berlin, spunind că trebue să vie în patrie, pentru a-și lichida unele afaceri comerciale.

Cum însă guvernul german are indicii că reîntoarcerea ex-Kaiserului ar provoca manifestații monarhiste în Germania, cererea fostului împărat n'a căpătat un răspuns favorabil. Astfel ex-Kaiserul Wilhelm nu poate pleca în Germania.

Cel puțin deocamdată!

DIN TOATA LUMEA

Tace de doi ani.— Ziarele americane relatează cazul interesant al deținutei Anny Cooper din închisoarea Sing-Sing din New-York. Ea este acuzată de asasinat, însă până acum nu s'au putut strânge dovezi concludente. Totuși autoritățile cred necesară deținerea femeii și de aceia ea este arestată de aproape trei ani.

După primul an de închisoare, Anny Cooper, în semn de protestare, a proclamat greva tăcerii. Ea refuză să vorbească și are atâta ambiție, încât n'a renuțat nici o zi la această grevă demonstrativă. Conducerea penitenciarului arată că deținuta n'a scos nici un cuvânt de aproape doi ani de zile.

Și desigur cazul acesta este cu atât mai curios, cu cât e vorba de o femeie !...

*

Mâncătorii de perle.—Un ziarist englez reîntors din Polinesia, spune că a întâlnit pe o insulă mică un trib de oameni ciudați. Printre alte obiceiuri, acel trib întreține cultul moștenirii.

Datoria cea mai sfântă pentru părinți este de a asigura copiilor o moștenire frumoasă.

In acest scop șefii de familie, la o anumită vrâstă (in genere între 50-60 ani) devin —cum sunt numiți acolo— „mâncători de perle". Părinții înghit câteva perle culese cu trudă și le păstrează în stomac până la moarte.

După deces, copii spintecă abdomenul și scot perlele.

Astfel părinții sânt siguri că moștenirea va ajunge la destinație.

*

518 lacrimi.—Un concurs original a avut loc de curând la Berlin între actori și actrițe de cinema. Aceștia s'au luat la întrecere cine plânge mai repede și mai mult.

Spectacolul concursului a fost cât se poate de interesant. Unii actori plângeau la comandă în chip surprinzător. Alții însă se căzneau să scoată câteva lacrimi.

Concursul a durat aproape două ore și s'a terminat cu victoria artistei Erne Schosser, care a vărsat 518 lacrimi, numărate atent de membrii comisiunii. Se spune că e un record în materie.

*

Vesta lui Napoleon—La o licitație din Paris s'a scos în vânzare și o vestă ce aparținuse lui Napoleon.

Cum îmbrăcămintea n'a fost bine păstrată, ajunsese numai zdrențe, întrucât a fost complect atacat de molii.

Cu toate acestea s'au găsit numeroși amatori pentru vesta lui Napoleon. Licitația a ținut aproape o zi întreagă și în cele din urmă vesta a revenit, unui profesor de istorie din Paris, care a oferit 3000 franci (20.000 lei). Vesta zdrențuită a fost pusă într'o cutie și va fi păstrată cu grijă de acum înainte, ca o amintire interesantă.

Greta Garbo

și zvonul despre căsătorie

După cum am anunțat, zvonul despre căsătoria Gretei Garbo cu regisorul Rouben Mamoulian, a fost desmințit. Cazul însă nu s'a limitat la o simplă desmințire.

Greta Garbo s'a adresat justiției contra ziarului, care a publicat informația despre căsătoria ei. Renumita vedetă cere despăgubiri. Deasemenea și regisorul Mamoulian a dat în judecată acelaș ziar, susținând că zvonul cu căsătoria este rezultatul unei intrigi pusă la cale de o firmă concurentă.

Acest proces va pasiona întreg Hollywood-ul, întrucât vor defila ca martori cei mai renumiți actori de cinema. Dar poate că și procesul are numai scop de reclamă ?...

IN PAG. 4-a :

Conversiunea la Cameră

D-nii prof. I. Borcea și P. Dragomirescu

invitați să conferențieze în Franța

Schimb de profesori între Franța și România

Acum câțiva ani s'a încheiat o convenție între statul francez și cel român în senzul unui schimb de profesori universitari cari aduc în țările surori și amice — prin conferințele stabilite — ultimul cuvânt în știință, artă și literatură.

Evident că prin acest mijloc se cimentează temeinic legăturile de prietenie dintre cele două state, pentrucă în nici un alt tărâm decât pe acel intelectual nu se poate face mai mult apropierea dintre două țări.

In fiecare an, guvernul francez invită să conferențieze la Paris și în alte centre intelectuale din Franța pe cei mai eruditi dintre profesorii Universităților noastre, tot așa precum în fiecare an statul nostru invită să conferențieze în centrele noastre universitare cele mai calificate somități franceze.

Astfel, Iașul a găzduit pe savanții cu renume mondial Capitant, Josserand, Georges Ripert, Achile Maistre și alți profesori de seamă din țara amică.

Anul acesta, guvernul francez a invitat patru profesori români, dintre care Iașul are cinstea să trimeată doi: d-nii I. Borcea și P. Dragomirescu.

Desigur că activitatea pe care o depun d-nii profesori Borcea și Dragomirescu, fiecare pe tărâm deosebit este o chezășie de felul cum vor duce cuvântul românesc peste hotare.

D. prof. Borcea este prea cunoscut din lucrările d-sale de specialitate și din modul desăvârșit cum își predă cursul. Iar d. prof. Dragomirescu, ca fost decan al facultății noastre juridice, s'a dovedit unul dintre bunii îndrumători ai tineretului.

Așa dar, anul acesta numele Iașului va fi reprezentat în Franța ca adevărat exponent al culturii moldovenești prin d-nii prof. Borcea și Dragomirescu.

ADMAR

DESFIINȚAREA BACȘIȘULUI

în Ungaria

Și în Ungaria bacșișul e o adevărată pacoste. Pentru a curma starea de lucruri, ministerul de industrie și comerț din Budapesta a întocmit un proect de lege, prin care se desființează bacșișul la hoteluri, restaurante,, teatre taxiuri, etc. Bacșișul este înlocuit cu o remiză de 12 la sută cuprinsă în nota de plată.

Proectul de lege prevede și sancțiuni. Astfel cei care vor continua sistemul bacșișul, vor pierde dreptul de profesiune pe un timp limitat. In caz de recidivă, se va aplica și închisoare dela 15 zile până la 3 luni.

Cetiți în pag. 4-a Ultima oră

DISCUȚII

PROBLEMA CREDITULUI

Conversiunea.— Depozitele la bănci

Discuția e în toi asupra legii conversiunii. E o problemă care a preocupat atât de mult pe oamenii noștrii politici, încât a ajuns să le răpiască aproape tot timpul necesar și altor preocupări de alt ordin.

Anul trecut rezolvirea conversiunii ne făcuse să răsuflăm ușurați în așteptarea reînvierii creditului; dar odată cu primenirea regimului, problema a fost din nou reluată.

In prezent proectul nou se examinează pe articole. Proectul, așa cum e întocmit, neglijează în cea mai mare parte creditul. Și atunci, care va fi economia acestei legi ? De când domină mereu politicul, iar economicul e lăsat pe al doilea plan, lucrurile merg din ce în ce mai rău și criza se tot accentuiază.

Parlamentele compuse mai mult din debitori, imprimă legiuirilor de ordin economic un caracter personal și mulțimea așteaptă zădarnic o îmbunătățire.

O conversiune largă a datoriilor micilor agricultori era o necesitate. Față de această categorie socială statul avea o obligație morală și materială de a-i veni în ajutor. Pe vremea când produsele agricole erau cu preț, statul încasa impozite indirecte (taxe de export, etc.) până la 6 lei de kgr. de grâu. Astăzi când prețul cerealelor e atât de redus, agricultorii sunt loviți prea tare în munca lor. Și atunci au dreptul la protecția statului.

Și totuși, sunt și printre ei diverse categorii de debitori. Așa sunt unii care n'au întrebuințat în gospodăria lor banul împrumutat.

Debitorii urbani însă, ca și proprietarii mari, formează o categorie cu totul aparte. Aici găsim unii debitori cari și-au construit câte 2—3 rânduri de case, iar alții cari au făcut alte afaceri și nu vor ca să-și achite datoriile, deși au de unde.

Ba unii dintre ei au petrecut la băi și în lux, împroșcând cu noroi din viteza limuzinilor pe cei muncitori și economi și azi se bucură de moratoriu, cerând o conversiune cât mai largă.

Iată, de exemplu, d-l Argetoianu, autorul primei legi de conversiune, cere ca „ratele să nu fie semestriale, ci anuale"... Poate că așa nu se vor mai plăti de loc ca și până acum !

Dar deponenții ? Iată o categorie de cetățeni care sunt siliți să poarte întreg calvarul situației ce va rezulta dintr'o asemenea conversiune. Și ce vină au deponenții ? Una singură: că au fost economii ! Unii le mai adaugă și alta: că n'au știut cum să trăiască și cum să-și cheltuiască mai ușor banul muncit... Așa că li s'ar cădea acest calvar ! De trei ani nu li se mai dă nicio dobândă și din capitalul depus nu pot retrage nimic. Iată o situație din cele mai tragice.

Comândul bătrânilor, zestrea fetelor, economiile funcționarilor făcute cu mari sacrificii pentru realizarea unui cămin, precum și altor nevoi mari, azi sunt prăbușite în mod catastrofal pe urma năstrușnicilor legiuiri.

Să mai fim economi ? Pentru ca să ne arăte toți cu degetul ? Să propagi spiritul de economie ? Dar cine te mai ascultă și cine te mai ia în serios ?

Experții cred că băncile care vor rezista, vor recăpăta încrederea publicului și va atrage din nou depozite importante.

Dacă se vor vota tot moratorii și vor fi apărați mai mult risipitorii, atunci adio depozite la bănci, iar creditul va rămâne tot o iluzie.

Const. Rollea

Economia liberă și economia dirijată

cu posibilitatea unui plan de refacere mondială

de Inginer Inspector G-ral ***I. Tzintzu***

După *Saint Simon*, Statul trebue să treacă de la guvernarea oamenilor, la administrarea bunurilor ;la *Proudhon* pretinde că *„L'atelier remplacera le Guuvernmenat"*, cu alte cuvinte motivul economic, să primeze pe cel politic.

Și în adevăr, prin prelungirea crizei economice mondiale și a influenței ei sociale s'au început în lumea politică și în special a teoretecianilor economiști, discuții asupra introducerei în viața popoarelor al unui *„nou regim economic"*.

Din aceste discuții ar reeși din partea celor autorizați și a multora neautorizați, că regimui *„burghezo-capitalist"* își dă sufletul; este pe sfârșite.

De altă parte, se mai spune că dezechilibrul între producție și puterea de cumpărare maselor, șomajul mereu în creștere, sunt fenomene sociale ce nu se pot remedia prin actuala ordine economică.

De aceia peotru posibilitatea înviorării prosperității economice, se propovăduește *„economia dirijată și liberă"* sau *„intervenționism și liberalism"*.

Liberaliștii susțin că cauza actualei crize econnmice, ar fi amestecul „Statului" în domeniul producției și ca consecință mai toate instituțiunile cu caracter economic ale Statului, sunt deficitare. Și de aceia *„liberaliștii"* contestă Statului monopolul diverselor întreprinderi cu caracter economic, preconizând principiul *„laissez faire, laissez passer"*.

Cu alte cuvinte, să prodomine interesul individual ce poate face minuni, dar care amorțește îndată ce nu are libertatea de acțiune. Statul să intervină numai acoln unde e necesară garantarea libertății, adecă *„Statului-Jandarm"*.

Intervenționiștii pretind că *„libertatea"* prea mare a dus la răsturnarea echilibrului econnmic. Lăcomia peste măsură a producătorilor, a dat naștere unei supra-producțiuni, iar aceasta a determinat tot cortejul de nenornciri, lăsând să se deslănțuiască actuala criză acută.

De aceia „intervenționiștii" cer intervenția cât mai grabnică a Statului în domeniul economic, preconizând diverse soluții, care toate având acelaș caracter comun, adică împiedicarea liberului joc al concurenței, ea numire de *„economie dirijată"*.

Toată lumea reclamă o *„economie dirijată"*: chiar și aceia care nu sunt convinși de miraculosul ei efect, discută noua formulă.

Se discută de economia dirijată, fără a se arăta cine să dirijeze, după ce directive; a fi dirijată este bine sau rău?

Se discută despre economia dirijată, întncmai cum s'ar vorbi de un vas fără cârmaciu, când suficient ar fi a-l da pentru ca toată lumea să scape de rălele de care se plânge !

In starea actuală de zăpăceală modială, nu este vorba de a reveni la liberalismul economic, și de a opri orice drept de intervenție și control al Statului. Acțiunea sa defensivă sau directrice, este absolut necesară, dar trebue să știe în ce sens și în ce limite trebue a'și exercita controlul.

Dacă Statul dorește a organiza viața economică după voința sa, cu disprețul libertăților și al inițiativelor individuale, a regula condițiunile de vindere cumpărare, a fixa prețurile produselor mai mult sau mai puțin în mod arbitrar, a se amesteca în conducerea afacerilor, a supraveghea cursurile devizelor, a provoca artificial ridicarea sau scoborârea prețurilnr articolelor de consumație,—aceasta este *„Economie dirijată"* Dacă Statul este obligat a aplica acest sistem, cel mai bun lucru este a se lua ca model, pe acei ce au făcut experiența cea mai complectă și a se fixa mai mult la *Stalin* de cât la *Rooselwelt.*

Ceia ce este sigur, este că o asemenea „economie dirijată" reclamă un șef, stăpân absolut, de a arbitra, a decide și agisa. Sub un un regim de dictatură, economia dirijată s'ar putea practica, *dar cu risicul bine înțeles, că va rezulta cele mai răle socoteli.*

Dar într'o democrație, unde autnritatea este lipsă, absentă,

(Continuarea în pagina II-a)

D. Assan rămâne

subsecretar la industrie

Unele ziare au anunțat acum câteva zile că d. G. Assan, subsecretar de stat la industrie, va fi numit ministrul plenipotențiar la Copenhaga.

Cercurile guvernamentale precizează însă că nu se va face deocamdată nicio mișcare în diplomație și că d. Assan rămâne subsecretar la ministerul de industrie și comerț.

LA BUCUREŞTI

descindeţi la

HOTELUL CONTINENTAL

Calea Victoriei 56 (vis-a-vis de Teatrul Naţional)

CONFORT MODERN — — SERVICIU IREPROŞABIL

Preţuri extrem de reduse.

LOTERIA DE STAT
PROVIDENŢA-Iaşi
AVIS

Posesorii de bilete cu numerele notate mai jos, se pot prezinta la colectura PROVIDENŢA spre a-şi încasa câştigul.

70914 **lei 300.000**

a lei 100.000

29.777, 74.796.

a lei 70.000

43.119, 79.562.

a lei 50.000

35.380, 35.388, 60.618, 74.735

a lei 20.000

3991, 25.520, 29.792, 43.120
68.408, 72.065, 73.520, 73.584

a lei 15.000

17.464. 35.200, 38.374, 58.086
66.198, 66.986, 73.136.

a lei 10.000

29.793, 31.779, 43.180, 43.192
60.619, 73.105.

a lei 9000

11.785, 35.155.

a lei 8000

31.728, 35.104, 35,369, 45.368
49.113, 60.610, 66.196, 68.117
70.929, 70 936.

a lei 7000

527, 536, 7673, 7686, 7694,
8103, 8106, 8161, 8190, 8196,
11.780, 12.080. 14.620, 17.479
25.546, 25.547, 25.558, 25.591
29.755, 29.761, 31.716, 31,731
31.738, 32.292, 35.127, 35.170
35.350, 35.354, 35.360, 35.396
38.347, 38.377, 43.102, 43,185
43.113, 43.145, 43.158, 58.026
46.037, 49.158, 55.093, 60.689
58.049, 58.079, 60.621, 68.113
60.699, 64.921, 64.952, 72.010
70.962, 70.994, 72.003, 72.121
72.014, 72.018, 72.108. 73.131
72.173, 72.176, 73.124, 73.177
73.138, 73.154, 73.175, 73.598
73.522, 73.590, 73.531, 74.534
74.503, 74,505, 74.528, 77.944
74.708, 74.753, 77.932,
79.501, 79.542.

a lei 5500

503, 506, 509, 510, 512, 515,
520, 523, 524, 529, 531, 532,
533, 535, 549.
3964, 966, 967, 971, 972, 974
975, 976, 977, 981, 996, 998
4000.
7652, 655, 657, 658, 660, 662
664, 670, 671, 675, 683, 687
688, 689, 692, 693, 695, 696
698, 699.
8102, 110, 115, 116, 119, 122
124, 127, 128, 130, 132, 141
142, 143, 145, 147, 152, 153
159, 160, 165, 166, 167, 169
172, 173, 178, 182, 185, 187
192, 193, 194, 197.
11755, 756, 762, 764, 766, 767
772, 773, 774, 776, 779, 781
784, 786, 787, 789.
12054, 055, 058, 059, 061, 064
066, 067, 071, 073, 077, 087
090, 091, 095, 098, 099.
14601, 602, 604, 608, 609, 612
615, 616, 618, 619, 621, 622
626, 630, 633, 635, 643, 645
646, 647.
17457, 458, 460, 463, 466, 469
470, 471, 473, 474, 483, 487
488, 489, 491, 492, 494. 496
499.
24661, 664, 666, 681, 682, 685
25502, 506, 512, 513, 514, 515
517, 522, 523, 528, 530, 534
536, 545, 551, 554, 555, 557
559, 563, 565, 569, 572, 573
579, 580, 582, 583, 588, 589
592, 593, 597, 600.
29704, 708, 711, 712, 713, 720
721, 723, 730, 731, 732, 735
736, 739, 740, 741, 743, 745
748, 757, 762, 765, 767, 769
770, 772, 775, 776, 779, 781
782, 783, 784, 786, 788, 791
797, 798.
31702, 703, 706, 712, 715, 729
730, 732, 734, 742, 743, 745
753, 754, 756, 765, 769, 772
773, 778, 781, 783, 788, 791
792, 799.
32251, 257, 262, 265, 271, 273
274, 278, 279, 281, 283, 287
289, 293, 297, 299.
33431, 434, 435, 444.
35101, 105, 108, 111, 116, 117
121, 122, 123, 125, 140, 141
142, 147, 154, 157, 159, 163
165, 167, 168, 172, 173, 174
176, 177, 181, 182, 185, 192
194, 195, 197, 198, 199, 302
305, 306, 307, 309, 313, 314
318, 320, 322, 324, 329, 333
338, 343, 346, 348, 353, 356
362, 365, 366, 370, 373, 374
375, 378, 379, 383, 385, 386
389, 392, 394, 397.
38302, 303, 306, 307, 309, 313
314, 315, 320, 330, 331, 333
337, 339, 343, 345, 348, 349
351, 352, 354, 356, 358, 359
360, 366, 368, 370, 373, 380
383, 384, 385, 388, 390.
43101, 110, 111, 117, 121, 127
128, 129, 134, 136, 137, 140
142, 146, 152, 154, 160, 161
167, 172, 173, 175, 176, 177
179, 181, 184. 187, 191, 199
200.
45353. 361, 362, 365, 366, 371
372, 376, 384, 385, 387, 388
390, 391, 395 396, 399.
46031, 034, 038, 041, 046.
49101, 103, 104, 105, 106, 108
109, 112, 119, 120, 123, 126
127, 128, 129, 132, 133, 136
138, 140, 142, 143, 149, 150
152, 159, 161, 163, 164, 165
169, 173, 174, 179, 183, 184
185, 186, 187, 189, 192, 193
195, 198.
55043, 047, 049, 050, 094, 097
099, 100.
58001, 005, 006, 007, 009, 012
013, 014, 019, 021, 022, 023
024, 027, 032, 033, 034, 035
036, 042, 046, 052, 054, 055
056. 059, 063, 075, 076, 077
078, 080, 081, 083, 085, 090
092, 093, 096, 097.
60601, 602, 603, 604, 611, 613
614, 615, 616, 620, 627, 629
635, 637, 638, 642, 643, 645
646, 647, 649, 650, 653, 659
661, 662, 665, 673, 674, 676
678, 679, 681. 683, 685, 687
688, 692, 693, 698, 700.
64903, 913, 915, 916, 923, 925
330, 934, 935, 936, 937, 941
945, 948, 949, 951, 957, 964
966, 967, 969, 973, 974, 976
977, 980.
66151, 152, 157, 158, 162, 165
169, 171, 172, 173, 180, 189
191, 200, 956, 957, 958, 962
964, 968, 969, 971, 974, 980
985, 988, 990.
68103, 106, 115, 116, 120, 122
125, 127, 133, 134, 137, 140
405, 407, 409, 411, 416, 419
421, 422, 423, 429.
70901, 902, 905, 906, 907, 911
913, 915, 919, 920, 921, 927
931, 932, 934, 941, 951, 954
956, 958, 959, 960, 964, 975
976, 977, 983, 984, 985, 991
996, 998.
72002, 005, 008, 009, 012
015, 021, 024, 026, 028, 031
033, 034, 035, 039, 041, 045
052, 053, 055, 059, 061, 063
064, 066, 069, 074, 075, 078
080, 082, 084, 086, 088, 091
093, 095, 100, 102, 106, 113
116, 117, 119, 120, 123, 127
128, 129, 130, 138, 139, 141
146, 147, 148, 149, 150, 151
152, 155, 158, 160, 166, 168
169, 174, 177, 179, 182, 185
188, 193, 196, 198, 200.
73401, 103, 107, 109, 110, 112
113, 114, 115, 116, 117, 118
120, 125, 132, 133, 135, 137
143, 145, 146, 151, 152, 153
155, 156, 157, 161, 162, 163
165, 167. 168, 173, 178, 180
181, 182, 183, 187, 188, 189
194, 196, 501, 507, 510, 512
515, 517, 519, 521, 525, 528
532, 537, 539, 540, 543, 547
549, 553, 554, 556, 558, 561
564, 565, 566, 571, 572, 575
586, 588, 595.
74502, 504, 507, 509, 510, 511
515, 521, 523, 526, 530, 531
542, 543, 547, 548, 549, 550
701, 707, 714, 717, 719, 721
725, 726, 727, 729, 730, 731
733, 734, 736, 738, 739, 742
743, 749, 750, 752, 758, 759
760, 764, 766, 767, 769, 775
777, 779, 781, 782, 785, 795
797, 798.
77931, 933, 936, 947, 949.
79502, 505, 507, 511, 513, 515
516, 517, 521, 526, 527, 529
530, 536, 544, 545, 550, 551
559, 560, 565, 568, 571, 574
576, 582, 587, 589, 590, 594
595, 596, 597, 598, 599.

PROVIDENŢA-Iaşi

Str. Ştefan cel Mare 36

— Locaşul Norocului —

Groaznicul incendiu
din Târgul Frumuşica

Un îngrozitor incendiu a isbucnit în Târgul Frumuşica din judeţul Botoşani. Focul a luat naştere dela locuinţa lui Leib Ţalicovici şi s'a răspândit cu furie. Flacările au cuprins şi mistuit 21 case.

După o muncă de câteva ore, pompierii au reuşit să stingă incendiul. Pagubele se cifrează la câteva milioane lei.

Târgul Frumuşica prezintă un aspect sinistru. Cele mai frumoase clădiri au fost prefăcute în cenuşă. Sinistraţii aproape toţi evrei, au rămas pe drumuri.

DOCTORUL

OVIDIU CORDESCU

consultă zilnic pentru boli de

Nas, gât şi urechi

de la 4—7 p. m.

în **str. Mărzescu No. 16**

DOCTOR

I. SCHWARTZMAN

Fost asistent al clinicei din Paris

Boli interne şi de copii

Specializat în boli de inimă plămâni şi rinichi.

Diagnosticul afecţiunilor de inimă cu aparatul-Electrocardiograf.

Tratamentul tuberculozei-pulmonare cu pneumothorax artificial.

Tratamente radicale pentru varice, eczme şi ulcer varicos

Consultă între 4-7 d. a.

Strada Căpitan Păun 10. Telefon 11

Liceul Militar Iaşi
Serv. Aproviz.

Publicaţie

Se aduce la cunoştinţa celor interesaţi, că în ziua de 18 Aprilie 1934, ora 10 dimineaţa, se va ţine în localul Liceului Militar Iaşi, situat în Iaşi str. Carol No. 47, licitaţie publică pentru procurarea coloniatelor necesare hranei elevilor liceului pe anul 1934 | 1935.

Licitaţia se va ţine în conformitate cu art. 88 — 100 inclusiv din legea contabilităţei publice, regulamentul O. C. L. şi normele publicate în M. Of. No. 127 din 4 Iunie 1931.

Toate persoanele cari vor iua parte la licitaţie vor depune, pe lângă ofertă şi o garanţie de 5 la sută din valoarea furniturei oferite, iar oferta se va face numai în conformitate cu caietele de sarcini, cari pot fi văzute în fiecare zi dela orele 9—12 în localul Liceului din Str. Carol 47.

Comandantul Liceului Militar Iaşi
Colonel, Stănescu I.
Ofiţer cu aprov zionarea
Lt. Chr. Damian
No. 6163 din 28 | II. | 1934

x **Doctorul BRENER** *specialist mamoş*, **boli de femei consultaţii dela 2 până la 4 p. m.**

Magazinul

Favorit

A primit un bogat asortiment de Cămăşi de dejalin, cravate, mănuşi, de piele, batiste, ciorapi şi gulere „Eterna".

Se vând dejalinuri şi cu metrul

B. Colman & D. Volodarschi

Iaşi str. Ştefan cel Mare 59

vinde en-gros şi detail produsele

Fabricei de Postav Buhuş!

Depozit permanent asortat cu ultimele creaţiuni.

PREŢURI FIXE ORIGINALE ALE FĂBRICEI

50% REDUCERE

acordă calea ferată dela 7 Aprilie la 15 Aprilie inclusiv, pentru toţi călătorii şi pe toate liniile, fără nici o restricţie şi nici o viză.

Ad. No. 43614 RA. | 1934 **Regia Autonomă C.F.R.**

Adunarea generală a uzinei de electricitate comunale

Activitatea din anul trecut — Alte îmbunătăţiri

Societatea comunală de electricitate şi-a ţinut ieri a zecea adunare anuală.

Aspectul sălei interesante prin marele număr ce acţionari, toţi animaţi de gândul că această societate, cu o conducere neasemuită, face progrese zilnice.

Prezidează d. prof. Petru Bogdan, fostul rector. Dintre membri consiliului sunt prezenţi d-nii dr. Slătineanu, dr. N. Racoviţă, Al. Einhorn, I. Casetti, I. Botez, A. Ciurea şi N. Cananău.

Dintre cenzori sunt prezenţi d-nii dr. Ochs şi Th. Stihi.

Realizări

In atenţiunea generală d. Petru Bogdan expune darea de seamă a consiliului de administraţie pe exerciţiul 1933. Se relevă toate îmbunătăţirile realizate: dublarea cablului din piaţa nouă, extinderea reţelei de luminat cu încă 3600 metri. S'au cnnstruit o serie de posturi de transformare, complectându-se cu 8 transformatori şi 14 automate aduse din străinătate. Pentru a veni în ajutorul abonaţilor, s'au inttrodus contoare cu dublu şi triplu tarif, dând pnsibilitatea să întrebuinţeze curentul electric cât mai mvlt şi cu un preţ mai avantajos.

S'au perfecţionat instalaţia şi circulaţia tramvaielor prin vagoane noui şi moderne.

S'a scos linia veche a tramvaiului şi s'a instalat pe şosea până la terminarea aleii Copou.

Proecte

Şi de astă dată, consiliul de administraţie ne spune, totul e pregătit pentru a se prelungi linia de tramvai în jurul rondului de la gară,— dar administraţia c. f. r. refuză aprobarea.

Pentru anul curent, Uzina va fi înzestrată cu un nou şi puternic redresor, iar fosta sală de maşini de la Uzina de tramvai se va transforma într'o clădire cu etaj, având la parter magazii pentru materiale şi sus săli pentru personal.

Dacă în anul trecut nu s'a făcut mai mult, e că uzina are de i n c a s a t de la stat 6.573.794 lei, sumă pe care încă nu a putut-o obţine. In schimb Ministerul de industrie şi comerţ a acordat multe înlesniri.

Ori cum, beneficiul brut pe anul 1933 a fost 6.091.323 lei.

Desbateri

Unii acţionari formulează diferite propuneri.

D. Ciornei cere unele înlesniri pentru invalizii din asociaţia „Izbânda". D. avocat Marinescu cere înmulţirea vagoanelor noui de tramvai şi în unele cartiere o lumină mai vie. Se miră că d. Osvald Racoviţă nu face parte din consiliu.

D. Foişor cere înfiinţarea de adăposturi, în aşteptarea vagoanelor de tramvai.

D. inginer *M. Volanschi*, directorul general al instituţiunii, răspunde tutuorr.

Toată lumea doreşte ca d. Osvald Racoviţă să facă parte din consiliu,—dar d. Racoviţă, cu toate insistenţele, încă nu e hotărât să accepte această demnitate.

La multe halte principale, un vagon de tramvai se află în permanenţă, aşa că e cel mai bun adăpost.—Reţeaua de lumină se întinde şi se îmbunătăţeşte. Se lucrează intens la noui şi mari îmbunătăţiri.

In aplausele unanime, d. Volanschi spune: „Grija noastră e ca să ajungem la maximum de realizări, dar firește ele nu se pot face de cât treptat".

*

Adunarea aprobă raportul consiliului de administraţie dăi cuvenita descărcare, şi realege pe cei doi vechi membri ai consiliului de administraţie.

Se realege ca cenzor d. dr. Ochs.

Cu privire la al doilea cenzor d. Nicu Stanciu ajutor de primar, care în numele municipiului, ca în locul d-lui Leonida Gheorghiu să fie ales d. profesor I. Criveanu.

Adunarea consimte.

Se votează distribuirea unui dividend de 12 la sută.

D. Petru Bogdan, în încheiere, promite că toate cererile vor fi satisfăcute, mulţumeşte acţionarilor şi declară adunarea sfârşită. *Dan*

Economia liberă şi economia dirijată

cu posibilitatea unui plan de refacere mondială

(Continuarea din pagina 1-a)

acolo nu şeful decide, ci coaliţia intereselor, *presiunea mulţimei, demagogia electorală.*

Totuşi un Stat, faţă de egoismele naţionale, a devalorizărei monedelor, a controlului devizelor, cu balanţa comercială dificitară, ar face o greşală ca sub pretextul *„libertăţii economice"*, să nu ia o măsură.

Dar, ca un Stat să pretindă în mod sistematic să dirijeze sau să organizeze „economia" lui, aceasta este un „non sens" căci o măsură cât de modestă la început, în mod inevitabil va conduce la *„Etatism"*.

Totuşi, Statul trebuie să fie vigilent, mai cu seamă observator în această epocă turbure, asupra tuturor mişcărilor economice mondiale, să se sforţeze de a le urma şi de a le înţelege, să intervină, pentru protejarea producţiunei şi a mânei de lucru naţionale, dacă din afară le ating şocuri anormale, să ia la timp măsurile necesarii circumstanţelor; aceasta este *nu numai* dreptul său, dar chiar datoria sa.

Aşa dar acţiunea sa va trebui a fi exercitată numai când va fi necesară, pentru apărarea sau binele colectivităţei; dar măsurile luate, *nu trebuie să fie contrarii legilor economice.*

Deci, trebuie lasată în cea mai largă măsură libertatea iniţiativelor responsabilităţei lup tei şi emulaţiei fecunde, curajului, riăcului şi a nu face nimic care ar putea sfărma sau opri adevăratele resorturi ale activităţii umane.

In realitate însă, *alta este cauza* desechilibrului mondial, cum vom vedea într'un articol viitor.

x **Doriţi ca tenul Dv. să fie veşnic curat şi fin, întrebuinţaţi numai pudra Jardin Secret care o găsiţi în permanenţă la Parfumeria Venus Cuza Vodă 60.** 2

Gospodinelor şi mamelor!

apăraţi pe iubiţii voştri de tot felul de boale şi cereţi numai

UNTUL „ELKA"

Se garantează calitatea şi higiena!

Un copil de 8 ani se sinucide
fiindcă i-a murit cânele

O sinucidere impresionantă s'a întâmplat în comuna Perescina din judeţul Orhei.

Copilul Vale Lazarev, în etate de 8 ani, era foarte amărât în ultimele zile, din cauză că-i murise cânele, pe care-l iubia mult.

Băeatul spusese celor din casă că nu poate supravieţui animalului şi că se va sinucide. Dar familia n'a dat nici o importanţă acestui fapt.

Ieri însă Vale Lazarev s'a dus la marginea satului şi s'a aruncat într'un iaz. Când s'a aflat despre acest lucru, era prea târziu. Nefericitul copil se înecase.

x Un fizic plăcut, un ten curat, tânăr catifelat, iată ce se cere unei femei frumoase. Doriţi să le aveţi pe toate? N'aveţi decât să întrebuinţaţi cei trei giganţi ai frumuseţii feminine: *Crema, loţiunea şi săpunul de Lăcrămioare.* Veţi obţine astfel rezultatele cele mai bune. Depozit: Farmacia Dr. Beceanu Piaţa Halei Iaşi.

Bonuri de impozite

Bonuri de Impozite sosite la Ad-ţia financiară de Incasări şi Plăţi şi pentru care urmează a se prezenta personal persoanele notate mai jos spre a le ridica până în seara de 3 Aprilie 1934.

Azilul de orbi Ungheni lei 98,000. Diferente pensii militare 1 Ianuarie-1 Iulie 227,000, Facultatea de litere 121,600, Iosub Marcu lei 36000, C-tin Ciuriciu Controlor Industrial 32000, Preotul Negoiţă 4000, E. Bauli custodi Trei Erarchi 4700, Teodor Apostoi 3700, Cleopatra Maximovici Focuri 2200, Avram Gartenberg str. Cuza Vodă No. 40 lei 2200, Cotel Moise profesor Lei 22100 Otto Hahu „ 136.000 Ferum fraţi Wachtel „ 2.800 M. Manolache Inspector Cadastral lei 2.400, Firma Cuffervaser şi Zeiger lei 8000, V-le Manolache strada Scăricica lei 9100, N. Stuner Mihaileni Dorohoi lei 104.400.

Informaţii

x **Bonurile de premii se preschimbă zilnic în orele de dimineaţă a administraţia ziarului „Opinia".**

x Iarnă în April! — *O farsă de 1 April ne-a făcut-o natura, prin reîntoarcerea bruscă a iernii. De ieri a început să fulguiască la Iaşi, iar astăzi oraşul s'a îmbrăcat cu un strat apreciabil de zăpadă.*

Ninge, dealtfel, în toată regiunea muntoasă a Moldovei şi Bucovinei.

Ieri a nins şi la Chişinău.

In Muntenia, în special în munţii Dîmboviţei, s'a aşternut un strat gros de zăpadă.

x *Eri după amează a avut loc la Bacău proclamarea fuziunii organizaţiilor lupistă şi naţional-ţărănistă.*

Au luat parte d-nii prof. Costăchescu, prof. I. Borcea, desemnat de centru ca preşedinte al organizaţiei fuzionate din Bacău.

A avut loc apoi o întrunire publică, la care au vorbit fruntaşii organizaţiei.

x *In chestia spitalului Paşcanu.*—Contencinsul ministerului sănănătăţii s'a pronunţat în shestia spitalului Paşcanu, în senzul că epitropia Sf. Spiridnn e în drept a numi pe cine crede şef diriguitor al acelui spital.

x Studenţii care au participat la congresul studenţesc dela Băile Herculane, s'au reîntors cu trenuri speciale.

Eri a sosit în gara Iaşi un tren cu 500 de congresişti. Parte din ei s'au îndreptat cu vagoane speciale spre Bălţi şi Chişinău.

x Tribunalul comercial a admis concordatului d-lui C. Anghelescu, proprietarul restaurantului din gara Iaşi.

Tribunalul I-a obligat să plătească 40 la sută în timp de 5 ani, cu 3 la sută dobândă, în rate trimestriale.

Agitaţia foştilor lupişti

Un grup de fruntaşi ameninţă cu părăsirea din partidul naţional-ţărănesc

Ziarul „Curentul" scrie că aplicarea fuziunii ţărăniste provoacă serioase complicaţii. In protocolul fuziunii se prevedea raportul de forţe după criteriul electoral.

Astfel lupiştilor trebuia să le revie şefia în 20 judeţe. Or până acum n'au primit decât şefia în patru organizaţii (dr. Lupu la Fălciu, I. Hudiţă la Baia, Serdici la Târna-Mare şi Ştef. Mihăescu la Romanaţi).

Faptul acesta a provocat proteste. Cei mai nemulţumiţi sânt d-nii Rota (Cetatea-Albă), Crăciun Şerbănescu (Ismail), Adam Ionescu (Vâlcea), Modreanu (Someş) şi dr. Isăcescu (Constanţa).

Aceştia au adresat un memoriu d-rului Lupu, cerând să se respecte protocolul fuziunii. In caz contrar, ameninţă cu dizidenţa şi cu formarea unui alt partid ţărănesc.

Ziarul „Curentul" crede a şti că la această acţiune vor adera şi d-nii I. Hudiţă, Serdici, G. Alexandrescu-Bârlad, etc. Pentru Miercuri s'a convocat la Bucureşti o întrunire a foştilor lupişti din întreaga ţară.

Averea lui Locker

OPT MILIARDE LEI
moştenite de un basarabean

Chişinău 2.— Din Bucureşti s'a anunţat că principalul moştenitor al vestitului nabab american Locker din America, ar fi Arnold Locker, care în 1916 s'a căsătorit cu d-ra Ana Flecheman şi a stat mulţi ani în Chişinău.

El a moştenit 80 milioane dolari, (opt miliarde lei).

Dar Arnold Locker nu se află acuma în Basarabia.

Rabinul Ţirelshon face cercetări, pentru a da de urma moştenitorului.

x Coşuri, pete, pistrui, dispar ca prin farmec, după întrebuinţarea *Loţiunei şi Cremei de Lăcrămioare.* De îngrijirea tenului Dv. depinde impresia pe care o lasă fizicul Dv. Treceţi la fapte! Voinţa învinge! Depozit: Farmacia Dr. Beceanu—Iaşi.

x Consiliul de război a pus în libertate şapte studenţi dintre cei arestaţi la căminul din str. Arcu.

Intre cei eliberaţi sunt studenţii Georghief, Sol. Rozen, Oscar Schwartz, etc.

Un elev şi un soldat
căd din tren

Chişinău 2.—Din trenul Bucureşti—Iaşi—Chişinău, a căzut elevul Petre Biatu în etate de 20 ani, originar din Cojuşna (Lăpuşna).

In stare gravă a fost transportat la spital.

Din acelaş tren a căzut soldatul Gh. Ionescu din rgt. 10 Vânători Tighina.

Se crede că e vorba de un caz de sinucidere.

x **Publicaţiuni** pentru Monitorul Oficial se primesc la administraţia ziarului Opinia.

Dinți frumoși albi

sunt hotărîtori pentru succesul unei surâs. Este așa de simplu de a păstra dinților frumusețea naturală, dacă se urmează calea bună. Folosiți dimineața și seara pasta de dinți Chlorodont pusă pe o perie de dinți moale. Culoarea urâtă a de pe dinți dispare și dinții obțin un frumos luciu de fildeș. Dinți frumoși albi și o gură surâsătoare au o mare putere de atracție.

Dinți albi Chlorodont

Intrunire liberală

Eri după amează a avut loc o foarte populată întrunire liberală în sectorul Sft. Andrei de sub președinția d-lui Matache Georgescu aiutor de primar.

D. Georgescu a expus programul actualei conduceri municipale în ceiace privește nevoia populației de la periferie.

După o critică aspră foștilor conducători ai primăriei, d. Georgescu face elogiul activității din trecut a d-lui Osvald Racovitză primarul Iașului, arătând că această activitate este o chezășie pentru viitor.

In acelaș sens au vorbit apoi d-nii av. Clingher, prof. Părpăriță, Danalache, Sandberg, Chițu etc.

Oseminte omenești

lângă Podul-Iloae

O descoperire lugubră s'a făcut Sâmbătă după amează, în apropiere de Podul-Iloae.

Făcându-se săpături lângă linia ferată, cu prilejul unor reparațiuni, la o jum. de metru adâncime în pământ au fost găsite două schelete masculine.

Se crede că osemintele au fost îngropate acolo în timpul războiului din 1916 și au aparținut unor soldați care au murit în acele locuri.

Cazul a fost adus la cunoștința parchetului care a autorizat înhumarea osemintelor.

REP.

Abonați-vă la „Opinia"

Universitatea de Iași nu recunoaște

mutarea facultății de farmacie

Facultatea continuă să funcționeze în localitate

Universitatea din Iași a hotărât continuarea învățământului farmaceutic la facultatea de medicină din Iași, așa cum a fost și până acum.

Intrucât statul nu contribue cu nimic, universitatea poate — pe baza legii autonomiei — să-și organizeze învățământul cum vrea.

Efectul legii propuse, în acest caz n'ar fi altul de cât să plece un profesor la București, lucru banal, remarcat numai prin procedură neobișnuită și nelegală, după legea organică a învățământului universitar. Acest domn profesor va fi înlocuit printr'un farmacist doctor, care va fi invitat să facă cursul de chimie galenică. In colo, tot învățământul rămâne fără nici o schimbare.

In acest chip, cei care au plănuit lovitura dată universității de Iași pentru satisfacere de interese personale, nu-și vor atinge scopul.

Constatări științifice

asupra cutremurului de Joi 29 Martie

Acest cutremur este al zecelea observat în regiunea Iași dela 1893 încoace, adică în 40 ani, și este cel mai tare din serie. Am avut astfel cutremure : 17 August 1893, 10 Sept. 1893, 31 August, 1894, 24 Noembrie 1896, 23 Sept. 1901, 6 Febr. 1904, 6 Oct. 1908, un cutremur în 1929, și acum la 29 Martie 1934.

După scara seismică a lui Rossi și Forel modificată de Mercali, cutremurul de la Iași l-am apreciat de gradul VII ; zguduire extrem de puternică cu stricăciuni la multe clădiri, hornurile se năruesc.

Inceputul său precis a fost la ora 10 și 7 minute sara — adică 22 ora și 7 min.—întâiu prin o ușoară legănare de la Sud la Nord, după alte 3 secunde altă legănare în același sens, iar după 8—10 secunde o sguduitură puternică în sens verticol de jos în sus cu o durată de 2—4 secunde.

Alte tării posibile ale cutremurelor merg până la gradul zece, dar nu în țara noastră, și anume : gr. VIII *zguduire ruinătoare* cu năruirea caselor și mari stricăciuni la altele, gr. IX *zguduire dezastroasă* ca năruirea totală a unor case, stricăciuni mari la altele, victime omenești, gr. X *sguduire catastrofală*, orașele și satele rămân ca bombardate, și cu numeroase victime omenești ; se produc crăpături mari în pământ, se năruie stâncile.

După relațiile publicate, cea mai mare tărie la cutremurului, probabil de gr. VIII s'a produs pe linia Prutului între Huși și Galați unde se precizează a fi și epicentrul cutremurului.

Cauzele, după explicațiile geologilor, sunt deplasările sloiurilor din care e formată scoarța pământului, care învecește miezul de materie topită a globului ; ori la marginea sloiului finasarmatic înțepenit și stabil din cele mai vechi timpuri ea se întinde din nordul Rusiei până la Nistru, se susține că ruptura continentală este tocmai în lungul Nitsrului ; alte rupturi la noi sunt în sudul Basarabiei, linia Trotuș-Galați, linia Dunării și cea mai mare scufundare a fundamentului în câmpia Munteniei unde se produc și cele mai tari și mai multe cutremure.

Șeful stțiunei Meteorologice Agricole Iași

I. ȚIȚU

Spirdion'a a suferit pagube

de peste un milion lei

După constatările făcute de d. ing. A. V. Kieser șeful serviciului tecnic, ajutat de dl. secretar al serviciului D. V. Samson, pagubele cauzate de cutremurul din seara de 29 Mart la spitalele și imobilele proprietatea Eforiei Sf. Spiridon, se cifrează la peste un milion lei.

La Maternitate s'au prăbușit 3 coșuri deteriorând acoperământul ; s'au dărâmat un zid, plafoanele au căpătat crăpături deslocînd tencuelele care în parte au și căzut.

In aceiași situație se află Spitalul central, Birourile Eforiei, Spitalul Pașcanu și toate imobilele proprietatea Epitropiei. La imobilul din strada Nemțească s'a deplasat un zid despărțitor în apartamentul de la etaj, căpatând crăpături La imobilul din str. Ștefan cel Mare No. 38, zîdul a crăpat în 3 locuri, de la acoperemânt până la fundație.

Este de datoria guvernului să vie urgent în ajutorul Spiridoniei, pentru reparațiile necesare.

x **Laboratorul de Analize medicale, chimice și Microscopice Dr. Rătianu,** autorizat de Minist. Sănăt. Publice, execută analize complecte de urini, spute, secrețiuni etc. precum și ori-ce analize ce interesează Industria, Comerțul și Higiena alimentară. Iași Cuza-Vodă 48.

SOIE ECOSSAISE
TAFFETAS ECOSSAISE
Desene originale dela casele parisiene cele mai mari
la
GALLIA Sucursala Iași Cuza Vodă 83

Haine, Pălării, Covoare
curăță, spală, vopsește
Martin Buchholzer
extrage praful, desinfectează,
Degresează complect
Prețuri reduse

Vopsirea părului în orice culoare EINE EXECUTAT. Prețuri efine la coafor de prim rang, „DEMEK"
S-sor Karl Podrazki
STR. LĂPUȘNEANU

Unde e lozul cu Noroc ?
Evident !
la Colectura Norocului
BANCA E. MARCOVICI
IAȘI STR. ȘTEFAN CEL MARE 15

Textila Buhuși
Str. Ștefan cel Mare 11
Desfacere en detail
Produsele fabricei de postav Buhuși
cu prețuri fixe originale de fabrică. Asortiment bogat în stofe ultimele noutăți de sezon pentru pardesie, haine și stofe de damă

In vederea sfintelor sărbători
reduceri colosale
la marea desfacere de vinuri
IANCU SOLOMON
IAȘI, STR. CUZU 42
In loc de 24 lei, numai 16 lei litrul vin alb vechi pentru domiciliu. Raion special de rachiuri de drojdie p. Pasti. Renumite murături asortate și Oțet de vin

Vizita de ieri a d-lui ministru Victor Iamandi

Un interesant expozeu politic

D. ministru subsecretar de stat *Victor Iamandi* a sosit ieri dimineață în localitate, fiind întâmpinat la gară de parlamentarii Iașului, capii autorităților și numeroși partizani.

D-sa, dela gară, a plecat la locuința d-lui deputat Iancu Zippa al cărui oaspete era.

La ora 11, d. Iamandi a venit la Prefectura de județ unde a rămas până la ora 2 p. m. primind diferite delegațiuni.

O audiență prelungită a avut d. D. Beceanu.

O delegație a „Sindicatului ziariștilor profesioniști din Iași" primită în audiență, i-a adus la cunoștința ministrului că a fost cooptat membru de onoare al asociației, ca unul care a cinstit și va mai cinsti breasla gazetăriei.

Prin cuvinte calde și alese, d. Iamandi a mulțumit pentru cinstea făcută, subliniind că, curând de tot regimul la care este astăzi supusă presa, va dispare.

D. Iamandi a avut apoi consfătuirii cu parlamentarii majoritari, și cu d-nii Osvald Racovitză și Th. Zipa, privind nevoile mai urgente ale Municipiului și județului.

La clubul liberal

La ora 6 p. m. a făcut declarații la clubul din Piața Unirei.

Primit cu îndelungate aplause, d. Iamandi după ce evidențiază *că este exponentul organizației ieșene căreia îi datorează toată situațiunea de azi*, asigură că va satisface toate interesele regiunei.

A cerut însă spirit de încredere și solidaritate din partea tuturor.

D. Iamandi a recapitulat apoi activitatea de guvern dela inscăunare și până în prezent, — ocupându-se în amănunțimi despre opera înfăptuită în cele 2 luni de funcționare a Corpurilor Legiuitoare.

Mișcări anarhice și naț-țărăniștii

D-sa a făcut, în continuare, o analiză a adversarilor partidului liberal.

Despre național-țărăniști a spus :

— „Se găsesc astăzi în fața noastră Național-Țărăniștii uzați și sub raportul puterii de conducere și al disciplinei interne : în complectă incertitudine și incoherență programatică. De o refacere a lor nu se poate vorbi decât peste foarte lungă vreme.

Ca să ilustrăm cât haos e în această organizație politică, e destul să subliniem faptul că un fost prim Ministru ca d. Vaida a putut să facă de curând într'o problemă care privea ordinea de stat, declarațiile cunoscute. Atitudinea fruntașului Național - Țărănist frizează desigur inconștiența. Mă bucur, că ce am spus în camera d-lui Mihalache acum o lună jumătate, anume că d-lor sunt răspunzătorii ultimelor mișcări anarhice, mi-a fost în totul confirmat de către d. Vaida, prin declarațiile făcute în fața Consiliului de război".

Eliminații votului obștesc

Despre ceilalți adversari, d. Iamandi a spus, că sunt fără autoritate, cu un trecut plin de puncte negre, cu atitudini dubioase. Sunt eliminații votului universal, transformați subit, în reprezentanți ai naționalismului integral.

Era vorba de d-nii : O. Goga, C. Argetoianu, g-ralul Averescu, Gr. Iunian...

Tendința dictatorială

Subliniind ce țintă are gruparea mareșalului Averescu,— a declarat :

— „In privința dictaturii, se înșală acei cari cred că în România este loc pentru o asemenea experiență. Și dacă prin imposibil am admite așa ceva, nu Mareșalul Averescu ar fi în stare să ia asupra sa o asemenea sarcină covârșitoare. Ce pot să asigur e că atâta vreme cât stăm noi în fruntea Statului, svonurile despre o mișcare dictatorială sunt naivități lăsate cu scopul de a creia diversiuni interesate. Ne găsim la începuturile unei guvernări normale și legale".

Georgiștii

D. Iamandi s'a ocupat și de georgiști :

— „Și fiindcă sunt la Iași, o situațiune oarecum specială mă obligă să mă mai ocup și de o grupare despre care restul țării a uitat de mult. Gruparea de peste drum și-a pierdut și rostul înfim ce bănuia că-l mai are.

Inexistentă în Parlament, nu a putut aduce în desbateri nici măcar o contribuție de fapte, nu mai vorbesc de doctrină și program, dispărute de mult din preocupările d-lui Gh. Brătianu și ale disperaților săi aghiotanți. Nici vorbă nu-i de vre'o urmă cât de vagă de tratative de împăcare. Așa ceva nu-i decât produsul imaginației celora ce au interes să-și inventeze bogății fanteziste pentru a-și acoperi sărăcia jalnică.

Dacă se mai putea vorbi de încercări de apropiere înainte de venirea la guvern— ceeace personal n'am crezut și am combătut cu hotărâre— astăzi când deținem situația, nu mai interesează pe nimeni asemenea inițiative".

In apărarea democrației

Incheind expozeul, d. Iamandi a făcut elogiul democrației, regim pe care guvernul îl va apăra cu toate forțele, după cum va apăra Coroana.

A terminat astfel :

— „Rămânând la postul de conducere, respingem cu îndârjire pretențiile de naționalism ale aventurierilor. Noi reprezintăm naționalismul : naționalismul constructiv, tradiția naționalismului sănătos. Suntem convinși că orice fluctuație s'ar ivi, rosturile noastre politice rămân aceleași : să apărăm instituțiile fundamentale ale acestui Stat cu hotărâre dârză, servind Țara și Coroana.

Vom ști să stăpânim cu hotărâre și chibzuință orice tentativă de destrămare, fie că ar veni dela dreapta, fie că ar veni dela stânga. Vom face din credința noastră în regimul democratic și în Coroană pavăza de care se vor sfărâma toate iluziile nebunești ale aventurierilor. Și vom birui !"...

Alegerile comunale

D. Iamandi a mai făcut un apel către partizani ca să-și îndeplinească datoria în campania electorală care începe. A precizat că la timp d-nii Racovitză și Zipa vor lua hotărâri în ceia ce privește lista, având grija ca să fie cât mai puțini nemulțumiți.

— „Guvernarea va fi lungă și toată lumea o să fie răsplătită", a terminat d. Iamandi.

D. deputat *Osvald Racovitza* a elogiat activitatea d-lui Iamandi, mulțumindu-i pentru munca ce o desfășoară în guvern și Parlament,— și asigurându-l de credință neclintită.

*

Seara d. ministru Iamandi a fost invitatul d-lui C. Rusovici, prim epitrop al Spiridoniei.

Iar cu trenul de 10 jum. a părăsit orașul...

H. BURILEANU

Stațiunea Meteorologică Agricolă Copou-Iași

Buletin Meteorologic

din 2 Aprilie 1934

Temperatura aerului la 8 ore dim. neață minus 0,5.

Temperatura minimă absolută în cursul nopței minus—1.3

Temperatura maximă absolută a zilei precedente plus 10,4

Presiunea atmosferică la 8 ore dim. în milimetri 767,4

Apa căzută în ultimele 24 ore în milimetri 1,5

Zapada căzută în ultimele 24 ore în centimetri 4,

Grosimea stratului de zapadă ce acopere solul în c. m. 4.

Prevederi de timp.— Din cauza anticilonului Siberian care a avansat din nou în Rusia centrală, vântul de Nord a adus răcirea timpului și zăpada de astăzi ; presiunea atmosferică oscilând cu variații mici de scăderi și creșteri, timpul se va menține tot rece și cu căderi de zăpadă, lapoviță și ploae ; dar curenții calzi din sudul Europei, ce înaintează spre Muntenia și Oltenia, vor aduce încălzirea timpului peste o zi sau două.

Starea agricolă și prevederi agricole.— Pentru câmp era necesară ploae, care a venit sub forma de zapadă, vântul de Nord și Est scoborând repede temperatura.

Șeful Stațiunei, I. ȚIȚU

x „Chino-vinul Dr. Rătianu" cu China, Kola, Guarana, Gentiană și Glicerofosfat de Calciu întărește organismul dându-i vigoare. Se recomandă cu mare succes convalescenților și anemicilor, mărindu-le pofta de mâncare.

Depozit Farmacia Dr. Rătianu str. Cuza Vodă 48.

INFORMAȚIUNI

x Dintre senatorii majoritari din Moldova, singur d. Mircea Bădăreu a votat, pe față, contra mutării facultății de farmacie dela Iași la București.

x *CAMERA DE COMERȚ* va convoca o întrunire a comercianților pentru a lua atitudine contra insinuărilor calomnionse ale unei foi locale, în legătură cu Tg. Eftin.

x *Tăiat de tren.* — Intre Cernăuți și Vatra-Dornei la punctul numit Capul satului trenul personal 557 a tăiat un bătrân de 70 ani care traversa linia.

Până în prezent nu i s'a putut stabili identitatea.

x Mai mulți locuitori din com. Podul-Iloae au introdus la parchet o reclamație prin care arată că actuala conducere a comunității Izraelite din acea localitate funcționează în mod ilegal, având consiliul descomplectat de mai multă vreme.

S'au dispus cercetări.

x D. administrator financiar V. Tăutu, a făcut o nouă intervenție la Cassa generală de pensiuni, pentru achitarea pensiilor pe luna Aprilie.

x In urma reclamației d-nei Șeva Itic din str. Păcurari, a fost trimis în judecată pentru abuz de încredere d. Nathan Haimovici fost încasator la „Asigurarea Românească".

x *Expoziția pictorului M. Cămăruț* din str. Lăpușneanu rămâne deschisă până Mercuri 4 Aprilie.

Persoanele cari au reținut tablouri sunt rugate a le ridica.

x Comandați clișeie la ziarul „Opinia".

x Epitropia Sf. Spiridon a introdus o serie de 50 acțiuni silvice contra locuitorilor din comunele Scobinți, Cârjoaia, Cepleniță, Rediul Mitropolie etc.

x Cabinetul de instrucție a terminat cercetările în legătură cu incidentele dintre studenții de la căminul „Cetatea Albă" și „Râpa Galbenă". Zilele acestea urmează a se emite ordonanța de urmărire.

x Parchetul a clasat reclamația d-lui Iancu David din str. Adamachi, introdusă în contra „Băncii de Credit Mărunt" din Incalitate.

x A fost înaintat parchetului copilul de trupă C. Constantin de la Flotila I Aviație, invinuit de furt în dauna acelei unități.

Match de Foot Ball

Textila M. W.-Generala

7—0 3—0)

Eri s'a disputat la Parcul Sportiv matchul între echipele Textila M. W. și Generala.

Matchul a fost lipsit de faze frumoase din cauza timpului nefavorabil.

Cu toate acestea negrii au reușit să bată cu frumosul scor de 7-0. Dela gruparea Generala îl remarcăm pe Milu și Bartha.

Pentru „Textila" au marcat : Fleaca (1) Bolaș (1) Vasileaschy (1) în prima repriză, iar în a doua au marcat Pascaru (2) și Pipa (2).

Arbitrajul D-lui Toni Irimesc a fost corect.

M. Aureanu

MICA PUBLICITATE

DE INCHIRIAT un apartament (parter și subsol) în str. Lascar Catargiu 27.

DE INCHIRIAT în str. Ghica Vodă 41, două odăi cu bucătărie. A se adresa d-lui avocat I. Serafimi str. Sf. Sava No. 15.

DE INCHIRIAT în stradela Armeană 4, un apartament compus din 2 odăi, bucătărie, pivniță, etc. A se adresa Farmacia Werner.

DE INCHIRIAT 5 camere, hall, baie, bucătărie, 3 camere cu și fără baie, 2 camere, bucătărie, atenanse. Cameră mobilată sau nemobilată. Stradela Albă 2.

DE INCHIRIAT dela 23 Aprilie a. c. în str. Sf. Atanasie No. 9, un apartament compus din 3 camere, antret, bucătărie. Apă, lumină, canal, curte, beciu. Se poate vedea între 11—12 și 5—6 p. m.

DE INCHIRIAT cu începere dela 23 Aprilie 1934, 2 apartamente a câte 2 camere și bucătărie și un apartament a 4 camere și bucătărie la etaj în str. Anast. Panu No. 39. A se adresa proprietarei strada Banu No. 18.

DE INCHIRIAT în imobilul din str. Arcu No. 5 denumit Hotel Bristol o cameră pentru bodegă sau restaurant, împreună cu bucătărie. Pentru vizitare a se adresa antreprenorului hotelului, iar pentru informațiuni d-lui avocat Mihai Patron str. N. Gane 12.

VÂND flori, paturi, dulap, masă, tablouri, galerii bronz, Rauch, str. Păcurari 10.

DE INCHIRIAT parterul imobilului din Iași str. Anast. Panu No. 74 actualmente ocupat de dl. S. Ohanesian pentru prăvălie și etajul compus din 4 camere și atenanse ocupat de d-na Malca Thierer pentru locuință.

Informațiuni : avocat I. Serafimi, str. Sf. Sf. Sava No. 15 ca girante.

CAUT DE INCHIRIAT (pentru familie 2 persoane) în regiunea Copou (str. Carol sau cele paralele și laterale) 2 camere cu antret și bucătărie cu apă și canal ; șură pentru lemne și pivniță. Ofertele prin carte poștală la adresa ziarului „Opinia" sub C. N. P., arătând și costul chiriei.

BIJUTERII foarte eftine la Bijuteria „Aur" str. Ștefan cel Mare 14.

LA WALDMAN-Hala a sosit lână specială pentru poolovere de primăvară, toate culorile moderne.

DE VÂNZARE sau de închiriat de la 24 Aprilie a. c. un imobil din orașul Roman, str. Mihail Eminescu No. 27, compus din 3 odăi, 2 antrete, 2 odăi la poarta caselor, 12 prăjini de grădină, apă și lumină. A se adresa d-lui Alex. Mândru Iași str. Eternitate 48.

DE VÂNZARE casă nouă aproape de centru scutită impozit, preț convenabil. George Dimitriu, Spitalul Izolarea.

CROITORIA „LEON" Alexandri 5, execută pardesie, costume, elegant, bun, eftin.

Cititi zilnic Opinia

ULTIMA ORA

Discuţia publică asupra Conversiunii

începe astăzi la Cameră

Bucureşti 2. — In Camera deputaţilor, începe astăzi discuţia publică asupra proectului de Conversiune a datorilor. Raportor este d. A. Bentoiu.

Intrcît s'a făcut discuţie largă în comisuni, dezbaterile în şedinţă publică vor fi cît mai succinte posibil,— aşa încît legea să fie votată pînă la Paşti.

Din partea majorităţii va vorbi un singur reprezintant.

Pentru naţ-ţărănişti vor lua cuvântul probabil numai d-nii V. Madgearu, M. Ghelmegeanu şi I. Răducanu.

Opoziţia va mai fi reprezintată la dezbateri prin d-nii C. Argentoianu, Gr. Iunian şi A. C. Cuza.

Alegerea unui deputat la Ilfov

Propanganda partidului liberal

Astăzi are loc alegerea parţială pentru un deputat de Ilfov.

Lupta serioasă se dă între d. Dinu Brătianu şeful partidului liberal, şi d. dr. Lupu candidatul partidului naţ.-ţărănesc.

Guvernul a făcut propagandă intensă, ţinând ieri ultimele două întruniri. Una în sala Milano din calea Călăraşi, organizată de d. Al. Donescu, primarul general al Capitalei. Oratorii au accentuat că, prin votul lor bucureştenii sânt chemaţi să consacre alegerea d-lui Dinu Brătianu ca şef al partidului liberal.

O întrunire mai amplă s'a ţinut în sala Eforiei din bul. Elisabeta. Au vorbit d-nii ministru dr. I. Costinescu, Al. Donescu, M. Berceanu etc. La urmă, d. *Dinu Brătianu* a făcut un interesant expozeu, arătând că partidul liberal sprijină democraţia constituţională.

Respingând veleităţile de dictatură şi extremism, oratorul a arătat rolul partidelor în cârmuirea ţării; şi a încheiat relevând greşelile grave care s'au făptuit sub guvernările naţ.-ţărăniste.

Bancherul Insull la Constantinopol

Istambul 2.—Bancherul american Insull a debarcat de pe vaporul „Maiotis" luând contact cu autorităţile turceşti.

El a compărut imediat în faţa tribunalului de Istambul. Tribunalul a cercetat situaţia bancherului şi s'a pronunţat în sensul că guvernul turc are căderea a decide în chestiunea extradării.

Deocamdată Insull a fost lăsat în libertate şi s'a instalat la un hotel.

După cutremur

Pe dealurile Ţicău şi Galata

Surpări de teren — Case în primejdie — Ingrijorarea locuitorilor

Cutremurul de Joi seara a avut repercursiuni mai grave în special în cartierul Ţicăului.

Dealtfel primăria a fost în repetate rânduri sezizată de pericolul pe care-l prezintă în acest cartier, izvoarele subterane.

Intr'un timp situaţia ajunsese destul de gravă, întrucât în urma topirei zăpezilor s'au produs dislocări de teren, care ameninţau casele locuitorilor cu surparea. S'a luat de îndată măsuri şi s'a consolidat întrucâtva dealul Ţicăului.

In Ţicău

Cutremurul de Joi seara a distrus însă aceste contrucţii de consolidare.

Cartierul Ţicăului se adânceşte pe zi ce trece. Locuitorii constată cu groază că locuinţele lor se afundă în pământ.

Acest lucru se remarcă în special în străzile Râpei, Toamnei şi Bogdan-Vodă (Ţicăul-de-jos) şi străzile Plevnei şi Regimentului (Ţicăul-de-Sus)

Casele din acest cartier se afundă lent în pământ. La numeroase locuinţe, uşile abea de se mai pot de se mai pot eeschide.

La capătul cartierului, nu departe de poliganul de tragere, s'au produs mari crăpături de pământ. Unele râpe sunt despicate în două. Crăpăturile au în unele locuri adâncimea de peste 2 metri.

In tot cartierul domneşte mare panică.

Unii dintre locuitori au început evacuarea locuinţelor din cauză că ele, în urma crăpăturilor căpătate cu prilejul cutremurului, ameninţă cu prăbuşirea.

Pe dealul Galata

Şi dealul Gălăţei este în acelaş pericol. Cutremurul s'a resimţit acolo mai puternic ca în tot oraşul. Zeci de locuinţe sunt crăpate. Din cauza şubrezimei temeliilor, aceste locuinţi sunt pe punctul de a se surpa.

Dealul Gălăţei prezintă crăpături în urma cutremurului, în numeroase locuri. In plus contribue la agravarea situaţiei acţiunea de eroziune a apelor subterane şi carierele de nisip săpate în deal.

Locuitorii care s'au mutat acolo de teama inundaţiilor, se văd acum în situaţia de a părăsi şi această parte a oraşului.

Locatarii a şase case din cartierul Gălăţei au şi evacuat locuinţele, mutându-se în vale, în străzile Socola, Nicolina şi Crucei.

Măsurile primăriei

Situaţia din dealul Ţicăului şi al Gălăţei devenind pe zi ce trece mai gravă, primăria municipiului Iaşi a hotărât să ieie măsuri urgente, pentru a se evita o nenorocire.

Comisiunea de specialişti, care acum câtva timp a lucrat la consolidarea dealului Ţicăului ameninţat de apele subterane, va studia din nou situaţia şi va lua măsurile ce se impun.

D. deputat Osvald Racoviţă, primarul Iaşului a promis unei delegaţii de locuitori că va căuta să soluţioneze în cel mai scurt timp situaţia din Ţicău şi dealul Gălăţei.

Lonny

Serbarea pascală

în cetatea Vaticanului

Roma 2.— In Cetatea Vaticanului au avut loc ieri grandioase ceremonii cu prilejul Paştelor. In acelaş timp s'a procedat la închiderea „anului sfânt" şi la canonizarea clericului Don Bosco, care acum 50 ani a desfăşurat o prodigioasă activitate creştinească, în special la Turin.

In biserica Sf. Petru s'a adunat un public imens, format de pelerini din toată lumea. Erau de faţă numeroase personalităţi politice şi diplomatice, în frunte cu suveranii Siamului şi cu prinţul Umberto moştenitorul tronului Italiei.

Papa Pius XI a oficiat el însuşi Sf. Liturghie; iar la urmă a rostit o înălţătoare predică. Sfântul Părinte a fost ovaţionat de credincioşi.

Profesorii secundari adunaţi în congres

Işi apără drepturile

Bucureşti 2. — La sediul Asociaţiei profesorilor secundari din sala Gutemberg, s'a deschis ieri congresul general extraordinar al profesorilor secundari, sub preşidenţia d-lui I. Nisipeanu.

Au participat delegaţi din toate judeţele.

După o serie de cuvântări, s'a votat o moţiune, în care se arată că se menţin toate nedreptăţile ce s'au făcut corpului didactic. Ba chiar se agravează. Profesorii au suferit până acum 7 tăeturi la salarii, precum şi reducerea coeficentului gradaţiilor.

Acuma, s'a dat o nouă lovitură în chestiunea gradaţiilor, prin interpretarea că ele n'ar însemna o avansare.

Moţiunea cere o salarizare dreaptă şi respectarea gradaţiilor.

Un bărîn paralitic ars de viu

Tîrgovişte 2.— Infirmul Paraschiv Ionescu-Chivu, în etate de 72 ani, s'a aşezat în faţa sobei, să se încălzească.

La un moment dat, i s'a aprins cămaşa. Fiindu-i membrele anchilozate, n'a putut ieşi afară, să se salveze. Nefericitul a încetat din viaţă, în chinuri cumplite.

Incendiu în Bucureşti

Bucureşti 2. — Aseară a izbucnit un incendiu la mansarda casei bancherului Isac Maier din str Orlando 11.

Focul a distrus mansarda şi acoperişul. A suferit pagube şi locuinţa d-lui avocat Altain.

Accident de automobil

Cluj 2.— Automobilul No. 462 condus de şoferul N. Mathias, s'a izbit de un stîlp şi s'a răsturnat pe str. Mureşanu.

Au fost răniţi grav şoferul şi un elev. Alte trei persoane au fost rănite mai uşor.

Atac banditesc lângă Sculeni

Sculeni 2.—Eri seara locuitorul M. Balacu se întorcea din Tg. Pârlita, unde a făcut nişte cumpărături.

Balacu era însoţit de soţia sa care era gravidă.

Ambii ajunseseră la punctul numit „Cotul Dracului", unde locul strâmtorat permite trecerea unei singure căruşe. La celalalt capăt al trecătoarei se afla un anume Jonghier Mih. cu câţiva tovarăşi.

Săteanul Balacu îl rugă pe acesta—să-i lase druml liber, pentru a ajunge mai repede acasă cu nevasta bolnavă.

Drept răspuns la rugămintea lui, Jonghieru cu tovarăşii săi l-au luat la bătae pe ţăran, după care l-au jefuit de suma de 1500 lei şi de lucrurile cumpărate la târg.

Săteanul Balacu a reuşit să fugă şi a anunţat primul post de jandarmi.

El. Kreimrn

LA PIATRA NEAMTZ se găseşte zilnic „Opinia" la debitul „Poplingher" str. Ştefan cel Mare No. 35.

INFORMAŢIUNI

x Cutremurul de pământ a adus stricăciuni şi conductei de apă. In punctul Buda, lucrările de reconsolidare făcute în ultimul timp s'au defectat.

Echipele primăriei lucrează la refacere. Probabil că mâne lucrările vor fi terminate. Până atunci, distribuţia apei în oraş, se va face potrivit orarului anunţat.

x *O întrunire naţional-ţărănistă* a avut loc ieri după-amiază în sectorul Tataraşi de sub conducerea d-lui av. Mihai Borcea.

Au vorbit d-nii C. Baltă, Vrabie, Gheorghiu, Aurel Ştefănescu, ing. Tzăntzu şi alţii.

D. M. Borcea a îndemnat partizanii la luptă, în vederea apropiatelor alegeri comunale.

x Primăria a suspendat orice ajutorare până Miercuri.

Ajutorare pentru Paşti se vor distribui Joi, Vineri şi Sâmbătă.

x Pe ziua de 1 Aprilie, d. primar Osvald Racovitză a numit un număr de 30 funcţionari la diferitele servicii ale Municipiului.

x ACCIDENT.— La spitalul israelit a fost internată d-na Roza Grinberg, din str. Crucei 26, victima unui accident. Apropiindu-se prea mult de o maşină de gătit, i s'au aprin hainele, şi s'a ales cu arsuri grave pe corp.

x *Cinematograful Sidoli* are pe afişul de azi filmul *Ultimele zile ale oraşului Pompei*, oraşul istoric, care în urma erupţiei unui vulcan a fost prefăcut total în ruine de groaznicul cutremur de acum câteva mii de ani. Asistând la acest film, ieşenii îşi vor putea da seama ce ar fi fost dacă cutremurul de Joi seara ar fi durat încă câteva secunde. Ar trebui să vedem filmul ca să ne putem da seama de nenorocirea ce era să se abată asupra noastră.

x Comisia financiară a Municipiului care se ocupă cu pregătirea bugetului pe 1934-1935, îşi reia de astăzi şedinţele de lucru.

x Persoanele care au binevoit să primească bilete de cinema pentru seara de 4 Aprilie în folosul şcoelei „Reuniunea Femeilor Israelite", sunt rugate să le reţină, ele păstrându-şi valabilitatea pentru o dată ulterioară, care se va anunţa la timp.

x O vopsea elastică fără să lipească, durabilă şi lucjoasă, cereţi krayerlack Budapesta, ambalaj roşu specială pentru duşamele. De vânzare la *„Elefant"*. 5

x **Dr. Gancevici** *consultă Boale de piept: Luni, Mercuri, Vineri orele 1—4 str. Cismăriei 12.*

x **Printre expozanţi** din **Târgul Eftin, se remarcă stan**dul **Intreprinderii Cartea Românească care dovedeşte cu prisosinţă importanţa şi se**riozitatea acestei librării.

Către cetitorii noştri din Huşi

Ziarul „Opinia" soseşte la Huşi la ora 4 jum. aducând ultimele ştiri din ţară şi străinătate.

Ziarul se găseşte de vânzare atât la vânzătorii de ziare cât şi la depozitul nostru Librăria „Leontin" până la ora 10 seara.

Ingrijiţi-vă ochii purtând ochelari

— dela —

Optica ARGUS

LAPUŞNEANU 43

vis-a-vis de Hotel Palace

SERVICIUL IREPROŞABIL

PREŢURI EFTINE

Ştiri poliţieneşti

Plutonierul P. Pascal, dela regimentul 13 Infanterie, a reclamat poliţiei că petrecând cu d-ra Venica Davidenco, din str. Unirei, aceasta din urmă i-a sustras suma de 20000 lei. Se cercetează.

— Deasemeni d. Gh. Cojocaru din str. Cazaban 6, a reclamat că în aceleaşi împrejurări, a fost jefuit de suma de 1500 lei, la hotelul „Intim„ din str. Uzinei, de o prostituată, al cărui nume nu-l cunoaşte.

FURTURI.— Răufăcători au pătruns în locuinţa d-lui Calman Rosenberg din str. Arcu 14, şi au furat obiecte casnice de valoare, precum şi o sumă de bani.

— Un alt furt s'a comis la locuinţa d-nei Toni Herşcovici din str. Sinagogilor, unde s'au sustras şi câteva bijuterii de valoare.

— Este cercetat individul Ştefan Radovici din str. Pantelimon 42, care a încercat să pătrundă cu forţa în locuinţa femeiei Domnica Irimiciuc din aceiaş stradă.

— *Câte un început de încendiu* s'a declarat la şcoala comercială superioară din str. V. Alexandri şi la locuinţa d-lui Pincu Cernes din str. Pomir 6.

ACCIDENT. — Locuitorul Iancu Luchian din str. Miroslava 9, trecând pe podul Bahluiului de lângă Socola, a fost lovit de un vehicul condus de B. Constantinescu din str. Sf. Gheorghe 2. Victima s'a ales cu leziuni la piciorul drept.

— In arestul poliţiei se află tânărul Dochita Sochoniuc fără domiciliu, care a provocat scandal în str. Cizmăriei şi a insultat pe gardianul public.

REP.

Orice fel de PUBLICAŢIUNI pentru **Monitorul Oficial** se primesc la administraţia ziarului **OPINIA** str. Lăpuşneanu 37

DOCTORUL **R. DAMSKER** str. Ghica-Vodă No. 44-46 consultă zilnic MEDICINA INTERNA SIFILIS şi GENITO-URINARE *Diathermie şi băi de lumin* între orele 11 a.m. şi 3-7 p. m

Doctor Mendel Avram Medic de Spital *Boli Chirurgicale, Boli de femei, Mamoş* str. I. C. Brătianu 120 (Etaj) Vis-a-vis de Farmacia Racovita

SE COPIAZA acte şi cursuri universitare cu preţuri excepţional de reduse. Adresa: A. Feldsohn str. Anast. Panu 8 lângă filiala Buchholtzer.

ORA 3

Pledoariile în procesul complotiştilor

Şedinţa de azi dimineaţă

Buc. 2. — In şedinţa de azi dimineaţă a procesului complotiştilor au început pledoariile.

D. av. *Nellu Ionescu*— Iaşi, pentru acuzatul Iacinski, spune că acesta a desfăşurat o activitate naţionalistă.

Vorbeşte de măsurile luate contra Gărzii de fier şi declară că nu va examina asasinatul dela Sinaia, care în fond a fost o violenţă răspunsă la violenţă. Cere achitarea acuzatului Iacinski.

D. C. C. Brăescu susţine că nu există legătură între Garda de fier şi cei trei criminali.

Recunoaşte că România a pierdut o mare valoare prin dispariţia lui I. G. Duca. In concluzie cere indulgenţa consiliului pentru acuzaţi.

D. av. *Henţescu* şi-a început apoi pledoaria în apărarea celor trei criminali.

Episcopul catolic din Berlin contra cărţilor rasiste

Berlin 2. — Monsegniorul Bares, episcopul catolic al Berlinului, a ţinut un senzaţional discurs. Episcopul a protestat contra cărţilor rasiste, spunând că ele sânt „o literatură a Satanei", cu scopul de a corupe poporul.

Autorităţile hitleriste sânt revoltate de acest discurs.

D. Tătărescu despre conversiune

Guvernul va pune chestia de încredere

Buc 2 In comisia restrânsă a Camerei, d Tătărescu a vorbit despre conversiune şi a cerut din nou accelerarea discuţiilor şi votării.

Primul ministru a mai declarat că guvernul va pune chestia de încredere în ce priveşte articolul 60 din proectul conversiunii, articol ce prevede regimul excepţiilor.

Insull va fi extrădat

Istanbul 2.— Consiliul de miniştri al Turciei a aprobat cererea de extrădare a bancherului Insull. El va fi expulsat şi trimis în America.

Insull a declarat la interogator că e supus american şi e preşedintele unei societăţi bancare cu 42 filiale în Statele-Unite. El călătoreşte cu un paşaport grecesc.

„DOVADA S'A FĂCUT"
TOATĂ MOLDOVA ŞI ÎNTREG IAŞUL PREFERĂ LOZURILE
COLECTUREI NOROCULUI
BANCA EMANOIL MARCOVICI
STR. ŞTEFAN CEL MARE 15
CARE A PLĂTIT CELE MAI NUMEROASE CÂŞTIGURI CU CEA MAI MARE CULANŢĂ ŞI PROMPTITUDINE

Magazinul Grădinarilor
Depozit de Seminţuri de legume, flori şi furage ALTER MICHEL
Iaşi, Piaţa Halei No. 15—17 — — Telefon 582
aduce la cunoştinţa onor. clientele că pentru anul 1934 a pus la dispoziţie un bogat asortiment de seminţuri de legume diferite varietăţi dela cele mai renumite case din Franţa, Olanda şi Bulgaria.
O colecţie de flori diferite varietăţi 10 pachete originale *Lei 50*
Sfecle de vite Mammuth roşi Elita — Sfecle de vite Eckendorf galbene Elita — Sămânţă de lucernă franceză şi românească cu certificat de analiză aprobat de Onor. Minist. de Domenii şi Camera de Agricultură. — Gazon englezesc veritabil.

ANUL XXX No. 8087

ABONAMENTE

Lei 600 . . . . pe un an
„ 300 . . . . „ 6 luni
„ 150 . . . . „ 3 „

ATELIERELE TIPOGRAFICE
IAȘI. — STR. LAPUȘNEANU 37

2 (doi) lei exemplarul

OPINIA

Ziar popular cotidian

MERCURI 4 APRIL 1934

BIBLIOTECA UNIVERSITĂȚII IAȘI

Bon de Premii
No. 14
„OPINIA“

Apa clorinată primejduește sănătatea ieșenilor

Tulburări digestive — Sporesc cazurile de apendicită

CONSTATĂRILE D-LUI PROF. Dr. I. GHEORGHIU

Pentru ieșeni problema apei este totdeauna de actualitate, precum cutremurul de pământ pentru japonezi sau tulburările de stradă pentru mexicani.

Diverse persoane se plîng de tulburări intestinale, de cînd cu clorinarea apei la Iași.

E natural să fie așa, pentrucă clorul e substanță toxică și atacă organismul.

Am solicitat în această privință avizul d-lui dr. *Ion Gheorghiu*, care deține catedra de igienă socială la facultatea de medicină.

D-sa ne-a furnizat lămuriri interesante.

Clorul îmbolnăvește stomacul

Depildă, d. prof. Gheorghiu afirmă că nu există persoană care să bea apă clorinată și să nu simtă efectele în stomac. Dovada cea mai bună despre efectul dăunător al clorului, este că aceia care nu locuesc în raza Iașului și deci nu consumă apa de Timișești, nu suferă de tulburări digestive.

Sporirea cazurilor de apendicită

Desigur că s'a observat în ultimul timp la Iași o sporire a cazurilor de apendicită. Aceasta se datorește deasemenea clorului, căci odată cu inflamarea intestinului, se produce și inflamarea apendicelui.

Intr'un recent consiliu de higienă, d. prof. Cosmovici a prezentat un tablou sugestiv, în care se arăta prin cifre și date cazurile de apendicită și tulburări intestinale, produse de clor.

Exemple de aiurea

D. dr. Gheorghiu ne oferă un exemplu interesant din America. Și în Statele-Unite se clorinează apa; iar rezultatele sînt ca și la noi. Un procent de 25 la sută dintre cei cari consumă peste Ocean apa clorinată, suferă de apendicită; iar 60 la sută, de turburări digestive.

Procesul intim ce se desfășoară la clorinarea apei este următorul: o parte din clor se prezintă sub formă de gaz și se pierde, iar altă parte intră în combinație care aderă strâns cu molecula de apă și care rămâne; — această câtime provoacă tulburările.

Din efectele clorului

Dacă examinăm țevile prin care trece apa clorinată, observăm că ele sînt complect ciuruite.

Pe dealtă parte, apa de javel — precum se știe — atacă și rufele, la spălat. Se cunoaște îndeobște grija gospodinei de a nu se întrebuința clorul la spălatul albiturilor. Așa dar, dacă până și rufele nu se simt bine când sînt în contact cu clorul, ce să mai zicem de organismul delicat al omului!

De multe ori s'a luat în discuție chestiunea introducerii unor aparate prin care să se dozeze clorul ce se pune în apă. După opinia d-lui dr. Gheorghiu, rezultatul va fi același.

*

De belelele clorului vom scăpa atunci când Iașul va poseda o instalație de apă radical schimbată.

Dar pentru a se ajunge acolo, trebuie fonduri și... multă bunăvoință.

Se sperăm că sub regimul actual se va realiza odată pentru totdeauna, ceiace doresc toți ieșenii.

ADMAR

Un nou zbor în stratosferă

Inginerul american Ridge pregătește un zbor în stratosferă, cu scopul de a bate recordul de înălțime de până acum.

In clișeu: inginerul Ridge, în gondola balonului, punând lucrurile la punct în vederea raidului.

Obligația pietonilor
de a se păzi de vehicule

O reclamație interesantă la chestura Iași

Deobicei,—când se produc accidente de circulație — se aplică penalități contra proprietarilor de vehicule.

Au însă obligația și pietonii să circule în așa fel încât să se păzească de accidente. Această obligație e prevăzută clar în art. 25 al legii de circulație, care prescrie că pietonul nu trebue să traverseze strada până ce nu s'a convins că nu-l amenință un vehicul. Iar în art. 62 al legii se prevede amenda pentru pietonul contravenient.

In baza acestei legi, d. av. Bonciu a depus o interesantă reclamație la chestura Iași, întemeiată pe următoarele fapte:

Pe când mergea cu automobilul cu viteza legală, pe str. Ștefan cel Mare, au apărut brusc doi copii în fața mașinei. D. Bonciu a putut opri la timp. Insă a cerut gardianului din pont să conducă copiii la biroul circulației, pentru a proceda conform legii.

Gardianul nu și-a făcut datoria. Insă d. Bonciu a reclamat la chestură și a cerut deschiderea acțiunii în justiție, pe baza legii circulației, — d-sa constituindu-se parte civilă cu 1 leu.

E un caz interesant, menit să lămurească pe pietoni că și ei au obligația a circula cu băgare de seamă, pentru a se evita accidentele.

Rep.

De trei luni
se culcă în mormînt

Un caz straniu se anunță din localitatea Wand (Tirol). Un anume Richard Bauer, în tate de 58 ani, simțind că i se apropie sfârșitul, și-a făcut singur toate pregătirile necasare.

Astfel și-a construit un cavou din beton, având în mijloc un piedestal, pe care se află așezat sicriul. In fiecare seară, omul nu se mai duce acasă, ci se culcă în cosciug, în așteptarea desnodământului fatal.

In felul acesta, Bauer doarme de aproape trei luni de zile în mormânt. Și poate că va dormi încă mult timp în această poziție stranie,... până la somnul veșnic.

POLIȚIE CU SPIRITISM

Asasinul magistratului Prince căutat cu spiritiști

Am relatat cazul misterios al magistratului Prince din Franța, care a fost asasinat în legătură cu faimoasa afacere Staviski. De aproape două luni poliția franceză face cercetări minuțioase. S'au efectuat 180 descinderi și percheziții și s'au operat peste 200 de arestări. Totul însă fără nici un rezultat pozitiv. Până acum autoritățile franceze n'au reușit să descurce misterul și să stabilească în mod precis cine este asasinul lui Prince.

In prezent se anunță că mijlocele de investigație s'au extins și în alt plan decât cel obișnuit.

Astfel poliția din Paris a acceptat propunerea interesantă a clubului spiritiștilor franceji, care s'a oferit să-l caute pe criminal. In acest scop au loc la clubul din Paris ședințe speciale în fiecare seară, consacrate numai acestei afaceri.

Cei mai renumiți spiritiști și-au pus serviciile la dispoziție. Ei afirmă că spiritul magistratului Prince a apărut la una din ședințe, dar apariția n'a durat de cât câteva clipe, fără nici o indicație mai precisă.

Spiritiștii însă n'au dezarmat. Ei continuă ședințele și mulți speră că în cele din urmă vor putea deslega enigma, aflând de la spiritul mortului cine a făptuit crima.

Ce ar fi dacă și asasinii Mariei Sachelarescu din din Iași ar fi căutați prin spiritism?!...

Zeceporunci
pentru anul 1934

In urma unei anchete, un ziar din Geneva a întocmit un decalog modern pentru anul 1934. Iată care sînt aceste zece porunci:

1) Să ajuți pe cei în nevoie.
2) Să nu disperezi, ci să crezi în progresul omenirii.
3) Să nu dorești totul deodată, într'o singură zi.
4) Să nu joci la noroc.
5) Să nu cheltuești mai mult decât câștigi.
6) Să protestezi la nevoie, dar fără violență.
7) Să nu te căsătorești de cât în cazul când situația materială îți permite întemeierea unui cămin conjugal.
8) Să nu sfidezi pe nenorociți.
9) Să nu lamentezi în zădar și să nu critici fără rost.
10) Să sprijini efectiv toate acțiunile pacifiste.

Poruncile, desigur, sînt frumoase, ca deobiceiu toate decalogurile. Dar cine le respectă?..

DIN TOATA LUMEA

Ceasornicul și somnul.—Un caz interesant s'a înregistrat în localitatea Cergal din Spania. Acum câtva timp s'a instalat un ceasornic uriaș în turnul primăriei de acolo. Clopotul orologiului bătea atât de puternic, încât sunetul se auzea în tot târgul.

In felul acesta mulți locuitori erau treziți din somn, mai ales la miezul nopții când ceasornicul bătea zgomotos de 12 ori. Din această cauză mai multe delegații de locuitori s'au prezintat la primărie și au cerut înlocuirea orologiului. La nceput edilii n'au consimțit. Cum însă protestele deveneau din ce în ce mai numeroase și mai stăruitoare, primăria din Cergal s'a văzut nevoită în cele din urmă să schimbe clopotul ceasornicului cu unul mai puțin gălăgios.

Astfel populația s'a declarat mulțumită, fiindcă de acum înainte poate dormi în liniște.

*

Operat de 50 ori.— La un spital din Bruxelles s'a înregistrat un caz puțin obișnuit. Un anume Joseph Walner, de profesiune șofer, suferise un accident acum doi ani.

De atunci pacientul a fost supus mereu la operații. Iar zilele trecute i s'a făcut a 50-a intervenție chirurgicală. La acest „Jubileu“ au asistat numeroși medici și studenți, care au venit să vadă pe omul operat de 50 ori.

E un record chirurgical pentru un pacient. Probabil însă că medicii îl vor mai opera de câteva ori!...

*

Clubul contra bârfelii.—La Berlin un grup de intelectuali a înființat un club contra bârfelii. Clubul a tipărit manifeste și broșuri, prin care se arată că bârfeala este un obicei urât. Se citează chiar câteva cazuri și procese păgubitoare provocate de bârfeli.

Manifestele se termină în felul următor: „trebuie să introducem a 11-a poruncă: să nu bârfești“. Dar nu trebuie numai introdusă, ci și „respectată“.

Asta însă, desigur, e mai greu...

*

Impozite și haine.—Primarul din localitatea Harbour (Statele-Unite) a făcut o propunere interesantă. Pentru sporirea încasărilor, primarul propune să se aplice un impozit femeilor și bărbaților, care-și fac mai mult de trei rochii și trei costume pe an. Persoanele vor fi obligate să facă o declarațiune de impunere, dacă-și va confecționa mai mult de trei haine pe an.

Proectul primarului din Harbour a fost înaintat guvernatorului pentru aprobare. Și dacă va fi admis, atunci—în epoca noastră de fiscalitate generală — vom avea și impozite pe haine.

Moda la Paris

Noutăți creațiuni de primăvară

Marile case de modă, au întârziat anul acesta prezentarea noilor modele de primăvară, din cauza vremei. Intr'adevăr, timpul e încă foarte rece. Totuși, tradiția cere ca colecția de primăvară să fie prezentată în a doua jumătate a lunei Martie, așa fel ca parisienele să poată arbora creațiunile senzaționale pe coasta de Argint sau de Azur, de Paști. Deci, respunzând unei amabile invitațiuni, mă îndreptai spre acea casă de modă de pe rue de la Paix, cunoscută prin sobrietatea gustului ei.

„Printemps“ anunță speakerul. O rochie bleu culoarea de levănțică, din lenaj garnisită cu un guleraș roz, terminat cu un nod mare din aceiași culoare, de o aparență foarte tinerească, atrage admirația tuturor. Mănușile tot din lenaj roz, cu tambour bleu, și o pălărie strengărească îndesată pe frunte, termină această delicioasă toaletă de după prânz.

„Five-o-clock“ foarte sobru din crepe romain negru, fusta terminată cu un grup de pliuri în eventail, iar corsajul închis până la gât, fără mâneci, însă cu mănuși până la cot din aceiași matase, dădeau manechinului o misterioasă aparență de „vamp“.

„Trotteur“ după cum îl indică numele, e un tailleur de postav bleu-marin, cu fusta îngustă și dreaptă, iar jacheta până la șolduri, largă, e terminată cu mari revere albe

Pentru a complecta ansamblul și a evita banalul, manechinul purta cu ciorapi bleu marin închis, pantofi din castor albi. Nu mi s'a părut prea frumos, dar... zeița modei e capricioasă, și afară de asta, e o chestie de obișnuință.

„Concours Hippique“ e un splendid ansamblu din trei piese. Rochia din lenaj corail, fusta dreaptă, iar corsajul cu multe decupe și incrustații ecossais, gris și corail. Jocheta e trei sferturi, din ecossai ca și garnitura dela rochie, largă, închisă până la gât, și cu un nod mare din talta corail. Pantofii gris, și o pălărie gris garnisită cu corail, dădeau o notă cu totul parisiană și de un gust rafinat, acestei elegante toalete.

„Cocktail“ anunța speackerul, în timp ce patru valeți purtând pe tăvi de argint cupe de șampanie, cocktail și porto, ce le ofereau spectatoarelor, un manechin apare înalt, subțire, mlădios, elegant drapat în cutele bogate ale unei rochii negre din filet de matase pusă pe roz, și garnisit, centura largă din mătase roz, ce se termină în spate într'o elegantă draperie. Decolteul foarte generos al corsajului era mascat de o capă formată din două vulpi argintii reunite printr'o bandă largă de lamé negru. Rochia aceasta, fără capă, putea servi și ca rochie de seară.

In general, rochiile de seară nu s'au prea schimbat. Se mențin lungi chiar cu trene, foarte strânse pe corp, cu largi decolteuri la spate. Singura schimbare ce constitue o notă nouă e drapajul din spate, care amintește întrucâtva, moda din 1900. Țesăturile cele mai apreciate sunt de aur sau argint, care sunt de efect uimitor sub luminile puternice ale reflectoarelor. Rochiile de seară sunt adesea mantite de mici capede blană în genul celei descrise mai sus, și care poate fi purtată chiar pe o rochie de după amiază. Volpile nu se mai poartă, ca până acum, ci lucrate în fâșii și reunite prin benzi de catifea.

Nu pot încheia articolul fără a spune un cuvânt despe pălării. Anul acesta pălăriile nu se mai poartă strâmbe, ci foarte pe frunte. Sunt de obicei mici, și se fac aproape exclusiv din pai. Pentru vară, și mai ales pentru rochiile cu impresiuni, capelinele mari vor constitui o notă de supremă eleganță.

ALEB

Paris, Mart 1934.

Idei și fapte

Tot în chestia
protecției muncii naționale

Asociația învățătorilor fără posturi a înaintat recent Ministerului instrucțiunii publice un foarte semnificativ memoriu. Petiționarii cer — nici mai mult, nici mai puțin — să se procedeze de urgență la scoaterea *forțată* la pensie a acelor dascăli basarabeni care au împlinit 25 de ani în învățământ, precum și *licențierea* tuturor celorlalți, care n'au învățat încă temeinic limba română.

Autorii memoriului duc o viața plină de necazuri, și e firesc, dacă vreți, ca logica lor de muritori de foame să admită măsuri neomenești aplicate altora cu scopul de a li se găsi lor o ocupație. Deși, în calitatea lor de apostoli ai luminei și adevărului, ar fi putut furniza pilde mai frumoase.

Se vede însă că am „progresat“ enorm și am atins un grad nebănuit de sălbătăcire, dacă până și dascălii adoptă uneori asemenea atitudini șovine.

In împrejurările excepționale de astăzi, se impune o blamare netă a unei astfel de mentalități greșite. Fiindcă ea își are obârșie nu numai în condițiunile insuportabile de trai ale bieților învățători fără posturi. Ci mai ales în noua învățătură lansată acum câtva timp de d. Goga și îmbrățișată cu căldură de unii membrii a guvernului.

Cazul Facultății de Farmacie din Iași întărește cu prisosință această afirmație.

Se impune desigur o discuție serioasă asupra problemei în chestie. Pentru moment însă ne vom mărgini să conchidem că se comite o greșală, tolerându-se și încurajându-se asemenea atitudini jignitoare, când acestea se manifestă în provincia de peste Prut.

Trebue să se precizeze odată pentru totdeauna că absolut toți basarabenii—și moldovenii, și minoritarii— sunt buni cetățeni români. Și munca lor trebue protejată; chiar dacă nu ar fi încă perfectă (în sensul că unii basarabeni nu cunosc suficient limba țării).

Pentru cumințenia lor proverbială; pentru sentimentele lor loiale; pentru stoicismul lor; pentru puterea lor de a răbda și de a suferi în tăcere —basarabenii merită o atenție deosebită—, un tratament civilizat.

I. L. BASARABEANU

Seminarul de Slavistică

Odesa ca centru de cultură
și radiațiile ei la vecini

Miercurea trecută, *Seminariul de Slavistică* al Facultății de Litere de la Universitatea din Iași și-a ținut obicinuita-i ședință săptămânală. A luat parte—pe lângă d. profesor *Ilie Bărbulescu*, directorul Seminarului, mare număr de studente și studenți. A ținut conferință d-șoara *Sofronovici Vera*, tratând despre *Odesa ca centru cultural și radiațiile ei la vecini*. Conferențiara a spus următoarele, ce dăm aci în rezumat.

Cunoașterea culturei ruseșt prezintă pentru noi Românii o importanță colosală, pentru că prin ea vom înțelege altfel modul prin care s'a introdus la noi cultura apuseană.

Ideia despre barbaria și necivilizația Rușilor introdusă la noi prin trebuințele politice ale altor popoare și prin ignoranța noastră este cu totul greșită și nejustificată, având cauza în deosebi în fricțiunile politice dintre Rusia și Germania înainte de războiu. Afirmăm că Rusia a fost o țară cu civilizație înaintată și chiar mult mai înaintată decât civilizația țărei noastre în acel timp de care ne vom ocupa; aceasta vom căuta să dovedim chiar în cazul particular care ne interesează aci.

In cursul secolului XVIII găsim în Rusia câteva centre cari exercitau o activitate bogată culturală, atât asupra Rușilor cât și asupra vecinilor.

Incă înainte de introducerea reformelor Apusene în Rusia-Chievul luminează ca un far toată ortodoxiea răsăriteană.

Iar după reformele lui Petru cel Mare se formează mari focare de cultură ca Moscova, Petersburg și cel mai tânăr dintre ele Odesa. Aceasta ne interesează pe noi Românii din cauza apropierei sale de Principatele noastre.

Desvoltarea culturală a Odesei se va înțelege foarte ușor dacă o vom pune în legătură cu desvoltarea ei economică, care aducând prosperitatea locuitorilor și atrăgând numeroși străini din Apusul cult, a format un factor important în desvoltarea ei culturală.

Desvoltarea economică a fost condiționată de portul ei admirabil servind „fereastră spre Europa“ a Rusiei, din timpul Ecaterinei II.

Situație geografică prielnică, cât și clima ei dulce o fac iarăși foarte atrăgătoare pentru străini cari vin de timpuriu de se așează aici cu familiile lor. Aceștia servesc în primul rând ca factori de propagandă pentru desvoltarea economică cât și culturală.

Incă din timpul domniei lui Pavel I (secol. a 19-lea) Odesa manifestă o adâncă înțelegere a intereselor ei. Deja atunci găsim la Odesa profesori străini, majoritate din ei franceji precum și preoți ortodoxși și „pateri“ catolici cari aduc și ei oarecare cultură.

Atât, până la 1803. După această dată se începe o expansiune culturală din ce în ce mai mare. La această dată vine de se instalează, fiind chemat de către Alexandru I, la post de gubernator al Odesei, francezul *Richelieu*. Acesta fiind instruit la Paris, unde primi o educație aleasă, înțelese din primul moment menirea lui ca gubernator. Astfel, cu stăruințele lui a fost clădit primul teatru la Odesa la 1805, planul căruia era făcut cu ajutorul arhitectului Frapoly și piciorului De-Tanon. Richelieu aduce aici o trupă italiană și rusă.

In 1804 este dat „ucaz“ pentru deschiderea la Odesa a unei școale comerciale care a rămas însă numai în proect,

(Continuarea în pagina II-a)

Cetiți
Ultima oră

Pasta de dinți NIVEA tubul mare numai cu Lei 22.-
Spumează ușor și plăcut, delicios aromată.

Sinuciderea unui elev
dela liceul militar din Iași
El s'a împușcat, fiindcă avea de rezolvit 300 probleme!

O sinucidere impresionantă s'a întâmplat la Roznov (Jud. Neamț).

Acolo sosise acum câteva zile elevul Mihail Drăgușanu din clasa 5-a a liceului militar din Iași. El venise să-și petreacă vacanța, ca deobiceiu, la protectorul său preotul C. Vrânceanu.

Imediat după sosire, elevul a început să lucreze niște probleme de matematici și a rezolvit 14 teme. Ieri Mihail Drăgușanu, rămas singur în casă, și-a descărcat un foc de revolver în cap. Moartea i-a fost fulgerătoare.

Ziarul „Curentul" arată că s'a găsit o scrisoare, prin care sinucigașul spune că-și curmă viața, deoarece... ar fi fost persecutat de profesorul de matematici d. Menciu, care i-ar fi dat să lucreze 300 probleme.

Elevul roagă să se trimită profesorului problemele rezolzite și cere iertarea familiei.

Cazul a provocat o tristă impresie.

Cum s'a întâmplat nenorocirea
din trenul Iași-Chișinău

Chișinău 3. — Precum am anunțat între stațiile Ghidighici și S'rașeni, în apropiere de Chișinău, a fost găsit tânărul Petru Poiatu, care prezenta răni grave pe tot corpul.

Poiatu a fost internat în spital și se află în agonie.

Cercetările au stabilit că Poiatu făcea parte dintr'un grup dc muncitori ce se aflau în trenul Iaci—Chișinău.

Lucrătorii s'au luat la trântă spre a se distra.

La un moment dat, cineva l-a împins prea tare pe Poiatu și acesta a căzut din tren.

Finizări de textile:
Boiangerie Pentru scule sau țesătur de bumbac, lână, mătase
Apretură pentru orice mătăsuri, pânzeturi, stofe de bumbac sau lână etc.
Encolare (Schlicterei), Albitorie, Presă
execută prompt și ireproșabil
Martin Buchholzer
PREȚURI REDUSE.

„DOVADA S'A FĂCUT"
TOATĂ MOLDOVA ȘI ÎNTREG IAȘUL
PREFERĂ LOZURILE
COLECTUREI NOROCULUI
BANCA EMANOIL MARCOVICI
STR. ȘTEFAN CEL MARE 15
CARE A PLĂTIT CELE MAI NUMEROASE CÂȘTIGURI CU CEA MAI MARE CULANȚĂ ȘI PROMPTITUDINE

Textila Buhuși
Str. Ștefan cel Mare 11
Desfacere en detail
Produsele fabricei de postav Buhuși
cu prețuri fixe originale de fabrică. Asortiment bogat în stofe ultimele noutăți de sezon pentru pardesie, haine și stofe de damă

50% REDUCERE
acordă calea ferată dela 7 Aprilie la 15 Aprilie inclusiv, pentru toți călătorii și pe toate liniile, fără nici o restricție și nici o viză.
Ad. No. 43614 RA. | 1934 Regia Autonomă C.F.R.

380 LEI
AL II-LEA VOIAJ SPECIAL
IAȘI - BUCUREȘTI
DUS și INTORS CLASA II-a LEI 550
Vagons Lits cu prețuri foarte reduse
Plecarea: Sâmbătă seara, 14 Aprilie 1934
Inapoierea: Marți seara, 17 Aprilie 1934
INSCRIERILE SE PRIMESC NUMAI PÂNĂ MIERCURI SEARA 11 APRILIE 1934
LA BIROUL DE VOIAJ
WAGONS-LITS | COOK
IAȘI, PIAȚA UNIREI
Profitați de prețurile noastre extrem de reduse pentru hotelurile și restaurantele din București.
Inscrieți-vă cât mai de vreme dacă vreți să avem posibilitatea de a vă oferi un voiaj cât mai confortabil

Toți vizitatorii Târgului Eftin
vor face și o plimbare prin str. Lăpușneanu
pentru a-și alege din norocoasele Lozuri ale
MAREI COLECTURI GH. STANOIU
preferata de toată Țara Românească
IAȘI, STR. LAPUȘNEANU No. 37

Călătoriile Hapag
de studii și plăcere pe Mediterana în 1934
Dacă iei drept călăuză marele număr de călători, care iau parte la excursiile Hapag, precum și frecvența acestora, poți socoti că am trecut de mult de punctul de depresiune a crizei economice.
La călătoriile de Crăciun, întreprinse cu vasul Milwaukee ce și-a câștigat repede simpatiile publicului, lucru explicabil, căci e unul din cele mai mari vapoare cu motor ale flotei comerciale germane, au luat parte vreo 700 excursioniști și locurile au fost complet vândute. Ținând seama de acest fapt, nu ne mai surprinde vestea, că și prima călătorie de primăvară pe Marea Mediterană, ce urmează s'o întreprindă frumosul vas, e complect vândută. Din ce în ce publicul recunoaște că excursii de plăcere pe mare nu pot fi egalate de nici o altă distracție sau reconfortare. O organizare desăvârșită, o mare serviabilitate și străduința de a face totul pe placul pasagerilor, garantează o călătorie cât se poate de plăcută. Zile însorite pe marea albastră — iată ce înseamnă călătoriile cu vaporul Milwaukee pentru cari se mai găsesc puține locuri.
Prospecte și informațiuni vă stau la oispoziție la Biroul de Voiaj Hamburg-Amerika Linie
S. A. R. Iași, str. Lăpușneanu 37.

DOCTOR
D. Brănișteanu
Asistent Universitar
—Medic de Spital—
Boli interne
(Roentgen-diagnostic)
Consult: 2-5 și după rendez-vous. Str. V. Conta 18

DOCTORUL
R. DAMSKER
str. Ghica-Vodă No. 44-46
consultă zilnic
MEDICINA INTERNA
SIFILIS și
GENITO-URINARE
Diathermie și băi de lumină
între orele 11 a.m. și 3-7 p. m

Abonați-vă la „Opinia"

O bandă de femei
arestată la Brăila

Am relatat acum câtva timp că a fost jefuită locuința din Brăila a d-lui Leonte Moldovanu, președintele Senatului.

In urma cercetărilor făcute, poliția din Brăila a descoperit că furtul a fost comis de o bandă de femei.

Au fost arestate hoațele Maria Balos, Elisabeta Beda, Budra Tomaș și Nina Beloș.

La sediul bandei din str. Plevnei 363 s'a găsit un bogat bazar de obiecte furate. Banda a săvârșit numeroase spargeri la Brăila. S'a mai stabilit că femeile arestate se ocupau și cu provocarea de avorturi.

O nouă realizare a Societății Asigurarea Românească

Societatea „Asigurarea Românească" din București va realiza în cursul acestui an o nouă construcțiune: *Teatru-Cinematograf* ce se va ridica în București, B-dul Tache Ionescu Nr. 14.

Această nouă și monumentală construcțiune se va clădi pe 1500 m. p. și va putea cuprinde 2000 spectatori. Va fi deci cea mai mare sală din Capitală și construită conform tuturor cerințelor moderne în ceiace privește confortul, sonoritatea și, instalațiuni sanitare și higienice.

Nici o sală de teatru-cinema din București n'are o aerisire modernă, așa că temperatura sălii ajunge de multe ori insuportabilă.

Societatea „Asigurarea Românească" prin architecții ei, a studiat tot ce technica modernă a realizat în străinătate și a reușit să introducă un sistem de aerisire de așa natură încât aerul proaspăt ce va fi adus în sală, va fi filtrat, ozonat și apoi răspândit în întreaga sală. Scena va fi utilată spre a putea adăposti ultima perfecțiune a filmului: *filmul în relief*.

Teatru-Cinema Asigurarea Românească va prezenta în toamna aceasta publicului bucureștean *filmul în relief*, ultima perfecțiune cinematografică.

Lucrările Parlamentului
2 APRIL

CAMERA.—S'a început discuția la procctul conversiunii.

D. Oct. Goga critică proectul și spune că partidul d-sale nu-l votează.

D. Răducanu aduce deasemenea critici și declară că guvernul pregătește inflația monetară.

D. Argetoianu spune că proectul nu este complect. Trebuia modificată Constituția și regretatul I. G. Duca ar fi fost de aceiaș părere.

D. *Tătărescu* desminte această afirmație. Apoi răspunzând d-lui Argentoianu, primul ministru anunță că se va institui o anchetă parlamentară pentru clarificarea afacerii „Skoda".

In ședința de noapte, au vorbit reprezintanții celorlalte partide de opoziție, care au criticat proectul conversiunii.

SENATUL — S'au făcut diferite comunicări.

Consfătuirea majorităților

Ieri după amiază a avut loc o consfătuire a majorităților într'o secțiune a Camerei.

D. G. Tătărescu spune că guvernul îndeplinește o mare operă națională prin legea de conversiune. Roagă să se voteze proectul cât mai repede.

Discuția e superfluă, deoarece proectul a fost bine întocmit și satisface aproape toate propunerile. In încheiere d. Tătărescu declară că guvernul fiind sigur de ziua de azi și de mâine, își va îndeplini misiunea până la capăt.

D. *Dinu Brătianu* arată că legea conversiunii va înviora economia națională și asigură guvernul de întreg sprijinul partidului.

O proprietară ucisă de bandiți
Atacul de lângă Chișinău

Chișinău 3.—O crimă sălbatecă a fost comisă în comuna Mirenei (jud. Lăpușna).

Mai mulți necunoscuți s'au introdus în casa proprietarei Ecaterina Trascenco, în etate de 38 ani. Femeea, opunând rezistență, bandiții au ucis-o cu lovituri de cuțit.

Hpoi au jefuit casa, făcându-se în urmă nevăzuți.

S'au dispus cercetări.

DOCTORUL
OVIDIU CORDESCU
consultă zilnic pentru boli de
Nas, gât și urechi
de la 4—7 p. m.
în str. Mărzescu No. 16

Grav accident
al unui soldat la Dorohoi

Dorohoi 3. — Un accident nenorocit s'a înregistrat ieri în dosul gării Dorohoi.

Soldatul-jandarm Mustafa Ismail din legiunea Dorohoi, aștepta la gară cu trăsura pe comandantul legiunii, care urma să sosească cu trenul de Iași.

Până la venirea trenului mai era vreo jumătate oră. Soldatul și-a făcut de lucru, începând să țesale caii. La un moment dat, a apărut o mașină. Caii s'au speriat și au trântit la pământ pe Mustafa, lovindu-l cu copitele.

Soldatul, în stare gravă, a fost internat la spital.

Condamnare

Tribunalul Dorohoi a condamnat la un an închisoare pe perceptorul Vasile Muram din comuna Mitoc, pentru delapidare.

Teatru

Trupa israelită Etingher, în frunte cu simpaticii artiști Jenny Zelțer și Iacob Iacobovici, obține frumoase succese în localitate. *Sandy*

x Mâine după amează se închide expoziția pictorului M. Cămăruț din str. Lăpușneanu. Acei cari au reținut lucrări le pot ridica.

Ministrul instrucției prezintă scuze
rectorilor Universităților

Scrisoarea de demisie a d-lui rector Traian Bratu, prin care d-sa expunea motivele demisiei, a fost trimisă rectorilor dela celelalte universități din țară.

In legătură cu aceasta, ziarul „Patria" din Cluj anunță că rectorii tuturor universităților s'au solidarizat cu d. Bratu, prezentându-și demisia.

In urma acestui fapt, ministerul instrucțiunii a invitat la București pe rectorii demisionați, cerându-le scuze pentru felul cum a fost autorizat congresul studențesc.

Ziarul „Patria" mai precizează că ministrul instrucțiunii va adresa rectorilor și o scrisoare de scuze, prin care va arăta că guvernul, prin aprobarea congresului studențesc, n'a vrut să știrbească întru nimic autoritatea senatelor universitare.

INFORMAȚIUNI

x *Regina Maria* va petrece serbătorile de Paști în județul Bacău. Suverana va sosi Vineri la Onești, de unde va pleca cu automobilul, spre a vizita câteva regiuni din județul Bacău. In noaptea Invierii regina Maria va asista la slujba religioasă dela mănăstirea Casin.

x Parchetul cercetează reclamația de fălș în acte publice întrodusă în contra învățătorului Gh. Vrășmașu din Comuna Chișcăreni.

x Au fost numiți profesori cu titlu definitiv în învățământul secundar d-na Speranța Pascu și d. C. Tucaliuc din Iași.

x Din New-York se anunță că Albert Einștein a făcut cerere pentru cetățenia americană. Cererea a fost aprobată de guvernatorul statului New-Jersey. In curând va avea loc o solemnitate specială, pentru proclamarea lui Einștein ca cetățean american.

x In ședința de ieri a Camerei, d. deputat I. Totu a depus un proect de lege, din inițiativa parlamentară, pentru autorizarea jud. Roman a contracta un împrumut de 5 milioane lei.

x Bonurile de premii se preschimbă zilnic în orele de dimineață la administrația ziarului „Opinia".

Conform dorinței unanime
Camera de Comerț și de Industrie din Iași
a întervenit și obținut prelungirea
Expoziției „Târg-Eftin"
până la 15 Aprilie 1934
cu aceleași reduceri pe C. F. R. 50 la sută la dus și întors pentru călătorii din Moldova, Basarabia și Bucovina și 50 la sută la înapoiere pentru cei din restul țării.
Expuneri și vânzări de mărfuri.
Prețuri reduse!

Seminarul de Slavistică

Odesa ca centru de cultură
și radiațiile ei la vecini
(Continuarea din pagina 1-a)

dar în locul acesteia pensionul lui *Volcey* este prefăcut în 1805 în institut de educație pentru fii de nobili, căruia îi corespundea și unul de fete. Ambele se găseau sub supravegherea lui Richelieu. In 1811 Volcey este înlocuit prin *Minuti;* pensionul prefăcut în adevărată instituție culturală de stat, trece în circumscripție Universității dela Charcov.

In 1812 în locul lui Minuti, Richelieu aduce pe un alt francez anume *Nicoli* vestit pedagog. Grație lui, alături de pension se deschide un liceu în care aveau acces liber atât fii de nobili cât și de burghezi. Iar în 1815, Richelieu părăsind definitiv Odesa și donând pensionului toată averea sa, este mândru că datorită lui Odesa rămâne înzestrată cu două instituții culturale înfloritoare și desvoltarea și strălucirea ei culturală de acum înainte este asigurată.

Contele *Langeron* care a urmat lui *Richelieu* continuă tradiția inaugurată de predecesorul său. Reformează pensionul și gimnaziul în liceu care va purta numele fondatorului Richelieu.

Iar Nicoli în 1817 publică la Paris broșura: *Etablissements du Lycée Richelieu à Odessa, fondé par oucase de S. M. Empereur de toutes les Russes* en date de 2 Mai 1817 prin care vestește lumei intregi acest eveniment fericit în viața Odesei.

Invățământul era clasic, se învățau limbile latină, neogreacă, franceză, se neglija însă complect învățarea limbei materne rusești. Clasele superioare așa numite „Universitare" erau împărțite în 2 facultăți, juridică și comercială; mai funcționa și secția pedagogică. Peste scurt timp *Nicoli* este înlăturat; însă nici după plecarea lui activitatea culturală nu încetează; astfel găsim pe arheologul *Blaramber* care lucrează cu *Stempkovsky* la producerea medaliei și monetei. Tot ei strâng material pentru muzeu și descoperă relicvele antichității clasice.

La 1830 începe să apară primul ziar la Odesa *„Mesager de la Russie méridionale,* apoi revista muzicală *Troubadours d'Odessa* și alte ziare ca *Nodorassysky Telegraf* și *Odeschi Vestnic* (Vestitorul Odesei) sub îngrijirea liceului, apoi prefăcut în mare cotidian.

Dintre oamenii de seamă cari au mai ilustrat Odesa, să pomenim și pe *Voronțov, Pușchin* și *Strogonov.*

In sfârșit în anul 1863 se deschide Universitatea la Odesa, prin stăruințele lui *Strogonov* împreună cu toată intelectualitatea de seamă. Aceasta face ca cultura acumulată de mult timp aici la Odesa să înceapă să radieze o parte din ea și in alte părți și nu numai asupra Rusiei, ci și asupra țărilor vecine.

Intr'adevăr vedem că mai toate evenimentele culturale dela noi precum și din întreaga peninsulă Balcanică își au originea lor în Odesa și s'au produs sub impulsul evenimentelor asemănătoare din Odesa.

Chiar înființarea primei Universități românești la Iași în 1866 poate fi privită cu un răsunet al înființărei Universității din Odesa cu 3 ani înainte.

Influențele culturale ale Odesei sunt ușor de înțeles, dacă ținem seamă că mulți boeri din țara noastră educau copiii lor la Odesa și mulți dintre ei rămâneau chiar acolo contribuind la cultura acestui oraș cum e cazul lui *A. Sturdza,* iar alții întorcându-se acasă răspândeau în popor cultura primită, cum a fost Anton Pann, Florescu și alții.

Tot din Odesa vine și Dobrogeanu - Gherea fondatorul criticei științifice românești. De asemenea și foarte mulți dintre basarabeni cari învățau înainte de războiu la școlile din Odesa, după alipirea Basarabiei la Patria Mumă au adus prinosul lor științei și culturei românești. Dar nu numai noi am profitat de această apropiere cu Odesa ci și alte popoare învecinate au simțit această influență.

Mulți tineri bulgari învățau la Universitatea din Odesa care era privită ca un focar de înaltă cultură, ca apoi să formeze elita intelectuală a țărei lor. Dintre mulți oameni de știință, literați, critici etc, să amintim numai pe *Naiden Gherov* fondatorul romantismului bulgar și intemeetorul *școalei etimologice* bulgărești sau *școalei dela Plovdiv* spre deosebire de *școala dela Târnov* sau cea *fonetică.* Astfel vedem că Odesa întemeiată târziu de abea sub Ecaterina II dar care a luat un avânt cultural extraordinar începând de la micul pension al lui *Volcey,* prima instituție culturală în 1805, în curând transformat într'un liceu mai spațios, apoi liceu-Universitatea care se bucura de o mare popularitate și culminând cu *Universitatea în 1863.*

Am văzut apoi radiațiile acestei culturi la noi și la Bulgari.

In vre 60 de ani Odesa a prosperat, ajungând să fie vrednică de a fi pusă alături de cele mai mari centre de cultură.

Având în vedere influențele binefăcătoare ce a exercitat asupra noastră, în primul rând, găsesc că cele expuse mai sus nu pot fi lipsite de interes pentru oricine se interesează de desvoltarea și progresul culturei românești.

x Comandați clișeie la ziarul „Opinia".

Ca să petreceţi bine şi frumos de Paşti

trebue să cumpăraţi neapărat

Un Patefon Odeon

PLACI DE PATEFON
ultimile noutăţi moderne

Instrumente muzicale şi accesorii.—Note muzicale, ultimile şlagăre.
Toate cu preţuri de fabrică numai LA **„ODEON“** str. Cuza Vodă 83

Situaţia la primăria locală

Ce prevede noua lege

D. ministru Victor Iamandi în întrunirea de Duminică seara, a desemnat pe d-l Osvald Racoviţă, ca viitor primar al Iaşului.

In această privinţă toată lumea din club e perfect de acord.

Dar cum rămâne cu ajutorii de primar?

In această chestiune, e interesant a afla ce prevede noua lege administrativă.

După modificările introduse municipiul Iaşi urmează să aibă trei ajutori de primar şi trei membri în delegaţia permanentă a municipiului.

Cei trei ajutori sunt budgetari. Cei trei membri în delegaţie funcţionează zece zile pe lună, cu jetoane de 300 lei de şedinţă.

Primarul poate da însărcinări la toţi consilierii, însă aceştia lucrează în mod cu totul onorific.

Directorul contabilităţii şi Casierul comunal sunt responsabili şi au a veghea să nu se deie nici un fel de retribuţie pentru delegaţiile date consilierilor. In caz de abatere, aceşti doi funcţionari pot fi cnngediaţi şi sânt răspunzători de banii eliberaţi.

Dintrei cei trei membri în delegaţia permanentă, unul trebuie să reprezinte minoritatea din consiliul municipal.

Dintre viitorii consilieri, doi: d-nii Pascu Stanciu şi Ionel Frühling vor fi indiscutabil ajutori de primar.

O discuţie se va produce doar pentru al treilea loc.

Să aşteptăm.

DAN

Sărbătorirea unui slujbaş vrednic

Banchetul în onoarea d-lui I. Condurache

Intr'o atmosferă de sinceră prietenie, a avut loc la Berăria „Luther“ banchetul oferit de funcţionarii Primăriei Municipiului Iaşi în onoarea d-lui Ioan Condurache, Casierul General al Primăriei, care după o muncă de peste trei decenii, de bună voe a eşit la pensie potrivit legei pensiilor.

Dovadă de simpatia care s'a bucurat acest distins funcţionar, ne-o dă faptul că întreaga comisie interimară în frunte cu d. primar Osvald Racovitză, a ţinut să ia parte la acest banchet.

Printre cei prezenţi remarcăm pe d-nii Osvald Racovitză primarul municipiului, Ioan Şoarec, Nicu Stanciu, I. Frihling, Paton, Neculai Dobrovici, Matache Georgescu membrii ai Comisiei Interimare.

Dintre funcţionari d-nii: Octav Breviman, Grigore Carp, Ioan Moisiu, Const. Stroescu, Gh. Grumăzescu, Gh Părău, Gh. Bejenaru, N. Solomonie, Octav Vasiliu, I. Vasiliu, Căpitan Anghelescu, Ilie Stănciu, Andrei Stavăr, Gh. Sand, Romulus Popovici, C. Răducanu, Şt. Davidescu, Const Ursache, Alex. Stancov, Const. Neculau, Gh. Dunea, Grigore Teodorescu, I. Stoicescu, Aurel Nicolau, V. Rusu, M. Faifer, I. Petriţeauu, Leon Popovici, Const. Gheorghiu, I. Cuparencu, N. Miron, M. Neculau, Grigore Şerbănescu, Gh. Dobrovici, Gh. Gh. Săvescu, N. Giottu avocat, şi alţii ale căror nume ne scapă şi căror le cerem scuze de a nu fi trecuţi aci.

Intr'o adâncă reculegere Dl. *Primar Osvald Racovitză* a evocat figura dispărută a Maralui Rege Ferdinand care avea pentru Iaşul Cultural toată solicitudinea sa şi marea dragoste ce-o poartă Majestatea Sa Regele Carol II pentru a doua Sa Capitală.

A dat cetire scrisorii Părintelui Niculea ajutor de Primar prin care cere să fie scuzat că n'a putut lua parte la banchet din cauza unei indispoziţii însă e alături de toate hotărârile ce le va lua Dl. Primar ca pentru munca depusă de cel sărbătorit, drept recunoştinţă Primăria să-i ofere o recompensă.

Pe urmă omagiază calităţile de bun funcţionar şi camarad ale D-lui Ioan Condurache care cu multă pricepere şi conştiinciozitate a condus unul din cele mai grele servicii.

D-l Ioan Condurache răspunde d-lui Primar mulţumindu-i D-sale şi întregului Consiliu Comunal pentru cinstea ce i s'a făcut, şi întregului corp al funcţionarilor care au ţinut ca eşirea sa la pensie să aibă caracterul unei adevărate sărbători.

D-l Ioan Vasiliu în numele Asociaţiei funcţionarilor Municipiului Iaşi, arată calităţile de bun prieten şi de camarad ale d-lui Condurache.

Mai vorbesc: D-l Cost. Răducanu în numele personalului Serviciului de casierie, d. Aurel Neculau şeful Biroului Populaţiei şi d. Ioan Moisiu noul casier.

Dl. Osvald Racovitză încheie seria discursurilor, asigurând pe Dl. Moisiu de tot sprijinul său şi să nu fie speriat că atunci când lăzile de bani ale Primăriei vor fi goale, nu va avea de unde face faţă plăţilor.

Maistrul Bălănescu prin arcuşul său, a ţinut să descreţească frunţile prin cântece care răscoleau tainele inimelor, şi astfel banchetul a urmat până la ora 3 noapte, când fiecare a dus cu sine amintiri neşterse.

C. Răducanu

Şedinţa clubului naţ.-ţărănesc

O nouă manifestare contra intenţiilor de dictatură

In şedinţa de aseară a delegaţiei permanente naţional-ţărăniste, d. *prof. Costăchescu* a făcut o dare de seamă, declarându-se încăodată împotriva dictaturii şi arătând că un asemenea regim nu poate fi introdus în România, pentrucă „în ţara asta există cineva mult mai înţelept decât toţi acei care răspândesc zvonuri de dictatură. Şi apoi n'avem persoana care să trezească speranţe în popor“.

Deaceia datoria partidului naţional-ţărănesc e să prezinte suveranului şi ţării acea forţă care să poată face faţă împrejurărilor grele de astăzi.

D. Costăchescu accentuiază necesitatea unităţii de acţiune în conducerea partidului şi disciplina dela şef şi până la ultimul membru.

Fostul preşedinte al Senatului a lămurit apoi chestiunea Skodei, arătând că partidul naţional-ţărănesc, care are astăzi alături şi pe d-rul Lupu, cere guvernului să vie în parlament şi să dea la lumină tot ce ştie.

In ce priveşte subvenţionarea studenţilor, s'a făcut sub toate guvernele şi liberalii n'au dreptul să aducă acuzaţii altora.

D. prof. I. Borcea a arătat apoi necesitatea de a se trezi conştiinţa cetăţenească adormită.

Clubul a luat vacanţă până Luni 16 April, în care timp şefii de sectoare vor desăvârşi opera de organizare. P.

Bătaie cu cuţitele

Chişinău 3. — Pe strada Muncesti trecătorii au asistat la un spectacol sui-jeneris:

Tinerii A. Munteanu şi P. Codoianu s'a duelat cu cuţitele.

Munteanu s'a ales cu răni grave pe faţă, mâini şi piept şi a fost internat în spital.

Codoianu a fost arestat.

x **Comandaţi clişeie la ziarul „Opinia“.**

D-na şi D-l
BENO WERPOLER
au plăcerea de a anunţa naşterea primului lor copil
LILY
Felicitările se primesc Duminică 8 Aprilie 1934, în locuinţa d-lor din str. Sf. Andrei 42.
Prezena ţine loc oricărei alte înştiinţări.

Un ceferist căzut din tren

După trecerea trenului personal 546 Botoşani-Vereşti, în apropiere de Bucecea, a fost găsit în nesimţire pe linie având grave leziuni, ceferistul Dumitru Corduneanu.

El a fost transportat la Botoşani unde i s'au dat primele îngrijiri.

Ceferistul a declarat că a căzut din tren.

S'a ordonat o anchetă pentru a se stabili precis cauzele accidentului. Rep

VÂND flori, paturi, dulap, masă, tablouri, galerii bronz. Rauch, str. Păcurari 10.

Se elimină elementele minoritare

din serviciul căilor ferate

Direcţiunea generală a căilor ferate urmează să facă în curând o serie de numiri şi avansări în posturi imortante la c. f. r.

După cât ni se afirmă, o dorinţă a ministrului comunicaţiilor este ca în aceste posturi să nu fie numite elemente minoritare, ci exclusiv funcţionari români.

In acest scop a fost în localitate zilele acestea d. ing. Müller de la direcţia generală c. f. r. care a avut o convorbire cu d. ing. Em. Niţescu directorul exploatării Iaşi, în vederea unor recomandări de elemente capabile pentru aceste posturi.

Din sursă sigură ni se precizează că ministrul comunicaţiilor intenţionează să facă o purificare a cadrelor ceferiste superioare, fiind hotărât ca în posturile de răspundere să funcţioneze numai elemente româneşti.

In acest sens, în concordanţă cu direcţiunea generală c. f. r. s'a şi purces la o acţiune.

z. ds.

x **Contra durerilor musculare, articulare, sciatice de natură reumatică sau gutoasă, întrebuinţaţi Frantzbrandvein Mentoformic Dr. Rătianu** aprobat de Consiliul Sanitar Superior. Alină durerile redând buna dispoziţie. Depozit Farmacia Dr. Rătianu Iaşi, Cuza-Vodă 48.

INFORMAŢIUNI

x In raportul experţilor asupra capacităţii de plată a României, se precizează că în exerciţiul în curs se prevede un deficit bugetar de 3 miliarde lei.

x LA CHIŞINĂU s'a sinucis d-ra Elisabeta Sondier de 25 ani. Cauza este mizeria.

x D. dr. Cuparencu a confiscat în piaţa Halei cantitatea de 114 klgr. carne de miel, dela d. C. Davidovici.

x AGRESIUNE. — In spitalul Israelit a fost internat în stare gravă, locuitorul Gh. Şerban din str. Bucşinescu 7.

El a fost lovit la cap cu un corp contondent, având leziuni serioase.

Se fac cercetări spre a se afla cine l-a lovit pe Şerban şi din care motive.

x *Uninnea generală a meseriaşilor* de sub preşedinţia d-lui N. O Mărgărint, organizează pentru ziua de 9 Aprilie (a doua zi de Paşti) un bal familiar în saloanele Sfatului Negustoresc.

Pentru reuşita acestui bal, comitetul organizator depune cele mai mari străduinţi pregătind surprize originale şi variate.

Două muzici vor antrena pe dansatori.

Intrarea în sală se va face numai în baza invitaţiilor semnate de preşedintele Uniunei.

x A fost trimis în judecată pentru abuz de încredere, d. Aron Aron din str. V. Conta.

x *In închisoarea Galata* se află 341 deţinuţi, dintre care 81 sunt delicvenţi politici.

Cum încăperile nu pot cuprinde de cât 200 persoane, mai mulţi deţinuţi—după cum arată o adresă oficială a închisorii—dorm pe podea.

x A fost arestat la Tecuci, călugărul Neagu Ion surprins pe când făcea propaganda printre săteni, ca să prăznuiască Paştele după calendarul vechi.

x D. Constantin Tăutu, director la societatea comunală de electricitate, a avut o convorbire cu d. dr. Solomovici, preşedintele comunităţii israelite, privitor la circularea cortegiilor funebre israelite. S'a stabilit un acord perfect, pentru ca circulaţia convoiurilor pe liniile tramvaiului să se facă cât se poate mai în reculegere.

x Parchetul a pus ieri în libertate pe cei arestaţi în legătură cu incendiile din străzile Nicolina şi Cucu.

Dosarele au fost trimise la instrucţie pentru continuarea cercetărilor.

x ASIGURARILE SOCIALE. — Conform unei dispoziţii a ministerului muncii, de la 1 Aprilie 1934 orice soi de slujbaş: servitori, bone, oameni de serviciu la birouri publice, şoferi, birjari etc. intră în mod obligatoriu în cadrul asiguraţilor Casei generale a asigurărilor sociale.

x In organizaţia georgistă din Vaslui s'a înscris recent d. colonel Cheminger, fost fruntaş al organizaţiei naţional-ţărăniste din acel oraş.

Proces de adulter

In urma reclamaţiei d-lui Arion Brâncoveanu din str. Mizil, au fost trimişi în judecată pentru adulter d-na Irina Brâncoveanu soţia reclamantului şi d. Andrei Solitu din str. Smârdan.

Dosarul de dare în judecată cuprinde şi lucrăriie dresate de poliţie cu prilejul constatării adulterului.

Din declaraţia soţului reclamant reiesă că soţia sa îl înşeală după 22 de ani de convieţuire.

Tribunalul a fixat termen.

Un bolnav moare în drum spre Iaşi

D. prim procuror Misihănescu a fost informat despre următorul caz tragic:

Eri dimineaţă, locuitorul Ion Ţintilă din comuna Fântânele, suferind de tuberculoză, s'a pornit spre Iaşi pentru a se prezenta unui medic şi a cere să fie internat la un sanatoriu.

Neavând mijloace, locuitorul a plecat pe jos, însoţit de un copil al său.

După câteva ore de mers, ajuns aproape de oraş, din cauza oboselei pacientul a avut o puternică hemorogie şi până să i se poată da vreun ajutor, a încetat din viaţă.

Parchetul a autorizat înmormântarea. Rep.

Staţiunea Meteorologică Agricolă Copou-Iaşi

Buletin Meteorologic
din 3 Aprilie 1934

Temperatura aerului la 8 ore dim. neaţă plus 3,2
Temperatura minimă absolută în cursul nopţei minus—0.4
Temperatura maximă absolută a zilei precedente plus 3,2
Presiunea atmosferică la 8 ore dim. în milimetri 768,5
Apa căzută în ultimele 24 ore în milimetri 1,2

Prevederi de timp.— Presiunea va creşte puţin; timpul se va menţine liniştit cu cerul senin, călduţ ziua şi rece noaptea cu brumă slabă, mai ales pe văi, fără a produce stricăciuni, atmosfera fiind cu umeditate şi nefiind vânt care ar produce evaporaţia.

Şeful Staţiunei, I. ŢIŢU

Ştiri poliţieneşti

Furt de bijuterii în str. Elena Doamna

Câţi-va necunoscuţi s'au introdus în locuinţa d-nei Suzi Leibovici din str. Elena Doamna nr. 63.

Răufăcătorii au răvăşit în odăi, şi au plecat furând lucruri de preţ din casă, bijuterii şi o sumă de bani.

Se cercetează.

— Furturi s'au mai comis la d. F. Vernica din str. Elena Doamna 45, Ivan Furtună din cartierul c. f. r. 3, D. Mazipescu str. Palat 36, D. Avram, Bulevardul Ferdinand 12.

COPIL RĂTĂCIT.— A fost adus la poliţie băeţelul Serghie Bulgaru din Chişinău, care venise în Iaşi împreună cu părinţii şi se rătăcise în oraş.

Copilul va fi trimis la Chişinău.

DIVERSE. — A fost prins Senidinc Iordache care evadase din colonia de muncă Galata.

— Au fost conduşi la poliţie: Neculai Roznovanu din Suceava, Grigorie Caplegat din Căpreşti-Soroca, Gh. Obadă din Bălţi, C. Motocu fără domiciliu, bănuiţi de furt; şi I. Grontchi pentru provocare de scandal. REP.

SOIE ECOSSAISE
TAFFETAS ECOSSAISE
Desene originale dela casele parisiene cele mai mari
la
GALLIA Sucursala Iaşi Cuza Vodă 83

abloul Poliţelor de Asigurare ajunse la termen şi achitate în cursul lunei Martie 1934 de Societatea „ASIGURAREA ROMÂNEASCĂ“ din Bucureşti

Lei 40.000,—tarif B a D-lui Samuil Eschenaz, Bucureşti, Str. Cantelimon No. 23, cu poliţele No. 2198—99.

Lei 20.000,—tarif B a D-lui Bernard Rubin, Bucureşti, B-dul Carol No. 16, etaj I, cu poliţa No. 3268.

Lei 100.000,—tarif B a D-lui Nicolae G. Popescu, Brăila, Str. Ştefan cel Mare No. 220, cu poliţele No. 20—24.

Lei 10.000,—tarif B a D-lui Const. N. Mihăilescu-Conemy, Câmpina Jud. Prahova, cu poliţa No. 289.

Lei 60.000—tarif B a D-nei Maria V. Nicolescu, Breaza de jos, Prahova, cu poliţele No. 109—111.

Lei 40.000,—tarif B a D-lui Vasile Nicolescu, Breaza de jos, Prahova, cu poliţele No. 112—113.

Lei 10.000,—tarif II a D-lui Grigore Stănescu, Bucureşti, Str. Sirenelor No. 17, cu poliţa Viaţa No. 125.

Lei 20.000.—tarif B a D-nei Margareta Antoniadis. Constanţa, Str. Ştefan cel Mare No. 87, cu poliţa No. 68.

Lei 20.000,—tarif B a D-lui Leon Munteanu Galaţi, Bucureşti, Str. Smârdan No. 4, cu poliţa No. 3964.

Lei 40.000,—tarif B a D-lui Medic Lt. Col. Dr. C. Stoian, Bucureşti, Str. Popa Rusu No. 23, cu poliţele No. 63—64 şi 67—68.

Lei 20.000,—tarif B. a D-nei Eugenia Dr. C Stoian, Bucureşti, Str. Popa Rusu No. 23, cu poliţele No. 65 şi 70.

Lei 20 000,—tarif B a D lui Arghir Iani, Bucureşti, Str. Gl. Berthelot No. 1 cu poliţa No. 66.

Lei 20.000,—tarif B a D-ui Adam Ivănescu, Bucureşti, Str. Isvor No. 6, cu poliţele No. 744 şi 745.

Lei 10.000,—tarif B a D-nei Lucia I. Teodorescu, Bucureşti, cu poliţa No. 72.

Lei 10.000,—tarif B a D lui Ioan C. Teodorescu, Bucureşti, cu poliţa No. 73.

Lei 10 000,—tarif B a D-nei Zoe Bălăşescu, Bucureşti, Str. Crişana No. 5, cu poliţa No. 56.

Lei 20 000,—tarif B a D lui Ştefan Aristide, Cluj, Str. Felecu'ui No. 32, cu poliţa No. 86.

Lei 20 000,—tarif I a D-lui Ştefan Bogdănescu, Bucureşti, Str. Vultur No. 22, cu poliţa Viaţa No. 1 1.

Incredinţat a igurările Dv. de *Incendii* şi *Viaţă* Soc. *„Asigurarea Românească“* Reprezentanţa Generală Iaşi.

Zoe G. Mârzescu şi A. Şaraga

Sediul actual: Str. Banu No. 1

Dela Sf. Gheorghe: str. Lăpuşneanu No 37 Palatul Creditului Urban.

MICA PUBLICITATE

DE INCHIRIAT un apartament (parter şi subsol) în str. Lascar Catargiu 27.

DE INCHIRIAT dela 23 Aprilie a. c. în str. Sf. Atanasie No. 9, un apartament compus din 3 camere, antret, bucătărie. Apă, lumină, canal, curte, beciu. Se poate vedea între 11—12 şi 5—6 p. m.

DE INCHIRIAT cu începere dela 23 Aprilie 1934, 2 apartamente a câte 2 camere şi bucătărie şi un apartament a 4 camere şi bucătărie la etaj în str. Anast. Panu No. 39. A se adresa proprietarei strada Banu No. 18.

LA WALDMAN-Hala a sosit lână specială pentru pooloovere de primăvară, toate culorile moderne.

DE VÂNZARE sau de închiriat de la 24 Aprilie a. c. un imobil din oraşul Roman, str. Mihail Eminescu No. 27, compus din 3 odăi, 2 antrete, 2 odăi la poarta caselor, 12 prăjini de grădină, apă şi lumină. A se adresa d-lui Alex. Mândru Iaşi str. Eternitate 48.

MURĂTURI alese, specialităţi, cu butoiul şi cu suta de vânzare la Iancu Solomon str. Cucu 42.

CROITORIA „LEON“ Alexandri 5, execută pardesie, ostume, elegant, bun, eftin.

PIERDUT buletinul de la Biroul Populaţiei pe numele subsemnatei. Il declar nul şi fără valoare în mâinile oricui s'ar găsi. Emilia Ştefănescu muncitoare, str. Carpaţi 52

In vederea sărbătorilor Dep. Glückman din str. V-le Conta 4 a pus în vânzare un stoc de LEMNE FAG USCATE cu lei 600 mia de kg.

SE COPIAZĂ acte şi cursuri universitare cu preţuri excepţional de reduse. Adresa: A. Feldsohn str. Anast. Panu 8, lângă filiala Buchholzer

DOCTOR
I. SCHWARTZMAN
Fost asistent al clinicei din Paris
Boli interne şi de copii
Specializat în boli de inimă plămâni şi rinichi.
Diagnosticul afecţiunilor de inimă cu aparatul Electrocardiograf.
Tratamentul tuberculozei pulmonare cu pneumothorax artificial.
Tratamente radicale pentru **varice, eczme şi ulcer varicos**
Consultă intre 4-7 d. a.
Strada Căpitan Păun 10. Telefon 11

Magazinul de Coloniale, Delicatese şi băuturi spirtoase
Fraţii Smirnov
este asortat pentru sfintele sărbători cu toate articolele, în special ***Făină pentru cozonaci,*** de Botoşani şi Herdan;
de asemenea cu ***vinurile cele mai alese.***
PREŢURI FOARTE REDUSE

ULTIMA ORĂ

Italia înarmează

Heimwehrul austriac

Praga 3.—„Pravo Lidu" află că în noaptea de 9 Mart a sosit la Kaisersdorf, venind din Italia, un tren compus din 19 vagoane de marfă şi un vagon de persoane.

Trenul cuprindea tunuri, muniţiuni, tankuri şi material de aviaţie, pentru înarmarea Heimwehrului din Tirol.

La 10 Mart au sosit şi ofiţerii italieni, pentru instruirea militară a Heimwehrului.

In acelaş sens au primit informaţiuni şi unele ziare din Londra.

Bancherul Insull a cerut

să fie examinat de medici

Istambul 3. — Tribunalul turc a judecat pe bancherul american Insull şi a hotărât

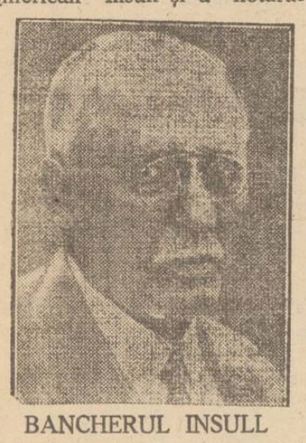

BANCHERUL INSULL

extrădarea lui. Insă întrepretul a înţeles greşit şi i-a comunicat bancherului că... este liber.

La ieşirea din tribunal, Insull a fost declarat arestat şi transportat, sub pază, la un hotel. El a protestat, însă i s'a explicat că interpretul înţelesese greşit.

*

E posibil ca guvernul grec să protesteze contra arestării, întrucît Insull a fost ridicat de pe un vapor grecesc, nesocotindu-se astfel suveranitatea Greciei.

*

Autorităţile turceşti fac formalităţile pentru extrădarea lui Insull. Bancherul a cerut însă să fie examinat de o comisie medicală. Medicii au constatat că, din cauza emoţiilor prin care a trecut şi dat fiind vrista de peste 70 ani, Insull are sănătatea zdruncinată.

Ştiri politice

D. Sever Bocu a fost debarcat

din şefia Banatului

Temişoara 3.—Fruntaşii naţ.-ţărănişti din Banat s'au reunit la o agapă, pentru a discuta şefia din jud. Timiş-Torontal, şi în general a organizaţiilor naţ.-ţărăniste din Banat.

D-l A. Cândea a invitat pe d. Sever Bocu să se retragă dela şefie, propunînd alegerea d-lui Al. Vaida. In acelaş sens au vorbit şi alţi fruntaşi.

La urmă, s'a semnat un proces-verbal prin care d. Sever Bocu este desărcinat şi e proclamat şef d. Vaida.

*

Bucureşti 3. — Interpelarea la Cameră a d-lui Maniu, despre acţiunea revizionistă, se va produce probabil în şedinţa de mâne 4 Aprii.

*

Dl. G. G. Mironescu a plecat ieri în străinătate.

Alegerile parţiale

Pentru un loc de deputat la Ilfov, rezultatul este următorul :

Dinu Bratianu (liberal) 48,911 voturi, ales

Dr. *N. Lupu* (naţ-ţăr) 29,859 voturi.

Vasilescu-Valjean (g o g i s t) 3061 v.

Gr. Filipescu (conserv.) 2848 voturi.

Gr. Conduratu (iunianist) 2480 v.

Partid muncitoresc 713 v.

(In *Bucureşti* au întrunit : d. Dinu Brătianu 23,717 voturi şi Dr. Lupu 11,340. In jud. *Ilfov* d. Brătianu 25,197 v. şi dr. Lupu 18,519).

*

La Huniedoara alegere de Senat la consilii :

D. ministru N. Teodorescu 1638 v. ales.

Aurel Vlad naţ-ţăr. 858 v.

La Caraş alegere de Senat la consilii :

D. G. G. Mironescu naţ-ţăr. 713 v. ales.

Dr. Ţeicu (gogist) 272 v.

La Hotin alegerile de senator la cons lii :

D. Pan Halippa naţ-ţăr. 218 v. ales.

Candidatul iunianist a obţinut 191 voturi.

La Soroca, senator, colegiul universal :

Mumuianu cuzist, 7153 voturi, ales.

C. Toma (georgist) 3405 v.

Gr. Cazacliu (naţ-ţăr) 3292 v.

Sfeclă (iunianist) 2544 v.

La Argeş, ales senator d. Mocanu, liberal, fără contracandidat.

x Cu **DALIN** durerea trece. Antinevralgic puternic şi nevătămător combate cu succes: gripa, influenţa, junghiuri, înţepeneli, dureri de cap, dureri de dinţi şi orice durere provenită din răceală. Caşete Dalin la toate farmaciile.

x Parchetul a emis rechizitor pentru abuz de încredere contra comerciantului Luca Zilberman din str. Ştefan cel mare, în urma reclamaţiei d-lui Ludvig Martinovschi din str. Iancu Bacalu.

Iaşul, o cetate culturală

Promisiunea d-lui ministru al instrucţiei

La discuţia legii de unificare a învăţământului farmaceutic, cu prilejul însufleţitelor dezbateri dela Senat, d. dr. C. Angelescu ministrul instrucţiei publice, a făcut următoarea declaraţie care interesează în chip deosebit pe ieşeni:

Asigur că trebue să facem toate sacrificiile pentru Iaşi.

Este aceasta o necesitate un interes naţional, pentrucă Iaşul a făcut sacrificii şi la Unire şi dela Unire încoace.

Iaşul nu poate fi nici centru comercial, nici centru agricol, nici centru industrial, Iaşul trebue să fie un mare centru cultural.

Este de datoria noastră, a tuturor, să dăm toate mijloacele necesare ca să ridice Iaşul şi să facem din Iaşi o cetate culturală. Şi, dacă voiu mai fi pe această bancă, fiţi siguri că voi depune toată munca şi influenţa mea, ca să dau Iaşului tot ce-i trebue pentru ca să ajungă într'adevăr la splendoarea de cetate culturală".

*

Luăm notă de această făgăduială şi aşteptăm traducerea în fapt.

x **Durerea de bătături** te enervează şi te indispune, Remediul îl găsiţi în preparatul „ANTICALUS" soluţie şi pomadă care alină durerile şi desfiinţează bătăturile. Depozit Farmacia Dr. Rătianu str. Cuza Vodă No. 48. Marca Depusă.

Cazul d-lui D. Beceanu

D-sa a demisionat definitiv de la primărie

Cunoscutul farmacist d. dr. *D. Beceanu*, numit membru în comisia interimară a Municipiului, nu s'a prezintat nici până azi să-şi ia postul în primire.

Cerîndu-i lămuriri, d. D. Beceanu ni-a declarat :

—„Din comisia interimară mi-am dat demisia încă acum 8 zile.

Să nu se creadă însă că din pricina vre-unui nemulţumiri personale. Personal n'am cerut nimic şi nici nu cer. Conducătorii organizaţiei locale, nu şi-au respectat însă cuvântul dat, în ceeace priveşte prietenii mei politici.

Eu cel mult, care am făcut sacrificii de toate felurile pentru organizaţie, — am fost mâhnit de felul cum se mai face încă şi azi o politică, la Iaşi".

In continuare d. A. Beceanu ne-a mai spus :

— „In lunga audienţă avută la d. ministru Iamandi, şeful organizaţiei locale şi d. deputat Zipa, mi-au arătat toată bunăvoinţa.

Am fost asigurat de un loc de cinste pe lista dela Municipiu (al doilea sau al treilea), şi toate asigurările că oamenii mei nu vor mai fi nedreptăţiţi.

Am răspuns că nu candidez, întrucât afacerile personale nu-mi dau răgaz să viu la Municipiu. *Şi nu voi candida !*

Deatfel îmi trebuie şi recreaţie !

In orice caz, sunt şi rămân în partidul din care fac parte".

p. grancea

Ajutoare de Paşti

pentru săracime

Serviciul de asistenţă publică ce funcţionează pe lângă Municipiu, organizat prin străduinţa şi perseverenţa preotului Niculea, desfăşoară o activitate intensă pentru a veni de Sf. Paşte, în ajutorul mulţimii nevoiaşe.

Eri preotul Niculea, în urunei consfătuiri avută cu d. primar Osvald Racovitză, a hotărât facerea unor demersuri pe lângă morile ieşene, pentru acordarea unui stoc de făină.

Demersuri s'au făcut şi pe lângă măcelarii engrosişti, brutari, cărnăţării, cofetari,— care au fost solicitaţi să acorde alimente pentru a fi distribuite la săraci.

De mâine, comisie de ajutorare va începe la Primărie, distribuţie.

Osebit ajutoarelor în natură, se vor distribui şi mici sumi de bani.

Opera desfăşurată de preotul Niculea, merită toată laudă.

REX

Incendiu la Berlin

Berlin 3.—In cartierul Neukoln, un puternic incendiu a izbucnit la un depozit de lemne.

Apoi flăcările au cuprins o fabrică de mobile şi câteva case. Pagubele sânt importante.

Informaţii

x Proprietara d-na Olga Popovici din str. Codrescu 18 a fost trimisă în judecată pentru furt de electricitate.

Ea este acuzată că a legat instalaţia de electricitate din casă direct cu firul din stradă, fără a-l trece prin contoar.

x La vernisajul expoziţiei de portrete sarjate şi caricaturi care va avea loc Sâmbătă ora 12 la „Socec", caricaturistul GODELL va vorbi la radio „Socec" tratând „Cum se face o caricatură".

x O adevărată librărie este temeiul culturei omeneşti. Cartea Românească şi-a înţeles acest rol de căpetenie faţă de public pe care-l roagă să sprijine existenţa ei.

ORA 3

Consfătuire ministerială

în chestia conversiunii

Buc. 3.-Azi dimineaţă, într'o secţiune a Camerei a avut loc o consfătuire ministerială. Au participat d-nii G. Tătărescu, Sassu, Xeni, Dinu Brătianu şi Gr. Dimitrescu, guvernatorul Băncii Naţionale.

S'au examinat amendamentele propuse la proiectul conversiunii, fiind puse de acord cu vederile Băneii Naţionale.

Şedinţa Camerei

In şedinţa de azi dimineaţă a Camerei, s'a continuat discuţia asupra proectului conversiunii.

D. Prelipceanu, cuzist, combate proectul, susţinând că s'au acordat prea mari avantagii debitorilor străini.

In acelaş sens vorbeşte şi d. *Gh. Cuza.*

D. *Bentoiu*, raportor, apără proectul.

D. *Prelipceanu* se declară nemulţumit de esplicaţiile date şi aduce alte critici proectului.

Procesul complotiştilor

Alte pledoarii

Buc. 3.— Azi dimineaţă au continuat pledoariile în procesul complotiştilor.

D-ra avocată *Felicia Paraschivescu* în apărarea criminalului Constantinescu, îl descrie ca pe un element ordonat.

D. avocat *Solomonescu* spune că nu e antisemit. Pledează şi în apărarea evreilor.

Dealtfel mulţi evrei s'au distins ca eroi în timpul războiului, ceiace au recunoscut şi comandanţi ai armatei.

D. Solomonescu vorbeşte apoi despre mişcările studenţeşti. In încheiere, susţine că numai Constantinescu a comis atentatul, iar Ceramica şi Belimace n'au luat parte efectiv la crimă.

LINGERIE fină pentru domni, cravate ultimele noutăţi, vinde eftin magazinul EDUARD

Magazinul Grădinarilor
Depozit de Seminţuri de legume, flori şi furage ALTER MICHEL
Iaşi, Piaţa Halei No. 15—17 — — Telefon 582
aduce la cunoştinţa onor. clientele că pentru anul 1934 a pus la dispoziţie un bogat asortiment de seminţuri de legume diferite varietăţi dela cele mai renumite case din Franţa, Olanda şi Bulgaria.
O colecţie de flori diferite varietăţi 10 pachete originale **Lei 50**
Sfecle de vite Mammuth roşi Elita — Sfecle de vite Eckendorf galbene Elita — Sămânţă de lucernă franceză şi românească cu certificat de analiză aprobat de Onor. Minist. de Domenii şi Camera de Agricultură. — Gazon englezesc veritabil.

Informaţii

x Persoanele care au binevoit să primească bilete de cinema pentru seara de 4 Aprilie în folosul şcoelei „Reuniunea Femeilor Israelite", sunt rugate să le reţină, ele păstrându-şi valabilitatea pentru o dată ulterioară, care se va anunţa la timp.

x Ceară, sârmă, perii, perii cu greutate calităţi bune şi eftine la „ELEFANT". 1

x La ultimele trageri ale Loteriei Statului, colectele populare puse în vânzare de către „Providenţa" au realizat
Grupa I-a 29524 lei
„ II-a 26162 „

Mulţumire

Aduc pe această cale vii mele mulţumiri d-lui dr. M Rozenblatt, pentru îngrijirea conştiincioasă şi dezinteresată dată soţului meu internat la Spitalul Izraelit.

BELLA SANDLER
str. Palat 6

Biletele pentru **Iosef Schmidt** se vând la Magazinul **„ODEON"** Str. Cuza Vodă Palatul Braunstein
Reţineţi ultimele locuri spre a evita aglomeraţia.

Un milion de lei dotă, primeşte fie-care bărbat care comandă lingerie la fabrica din **Chişinău** *I. GOREŞTI* Str. Alex. cel Bun 102

Doctor Mendel Avram Medic de Spital *Boli Chirurgicale, Boli de femei, Mamoş* **str. I. C. Brătianu 120** (Etaj) Vis-a-vis de Farmacia Racovita

x **Comandaţi** cliş.e **la ziarul „Opinia"**

Deputaţii închişi cu cheia

în şedinţa de astă-noapte a Camerii

Bucureşti 3. Ieri s'a început la Cameră discuţia publică a Conversiunii şi—cu aprobarea tuturor nuanţelor parlamentare — urmează ca dezbaterile să se termine până la Paşti. In acest scop, şedinţa de ieri a fost neobişnuit de lungă, începând la ora 3 p. m. şi terminându-se după ora 1 noaptea.

Intrucât era posibil ca noaptea deputaţii să plece şi Camera să se descomplecteze, s'a recurs la un procedeu original pentru a se asigura ţinerea şedinţei. La ora 8 şi jum. seara, au fost încuiate toate uşile palatului Camerei, iar cheile au fost luate de chestori. Astfel deputaţii au trebuit să rămâe până la urmă.

*

In şedinţa de noapte, d. C. Argetoianu a analizat proectul de conversiune şi a declarat că nu-l va vota de oarece el cuprinde numai jumătăţi de măsuri. Pentru a se putea normaliza viaţa economică, trebueşte tăiat în carne vie şi să se procedeze repede. Datoriile pot fi reduse până la 80 la sută, însă restul să fie plătit imediat.

Afacerea Skoda abea se deschide

In continuare, d. Argetoianu afirmă că guvernul se înşeală când crede că prin actualul proect lichidează trecutul după cum s'a înşelat când a crezut că va lichida afacerea Skoda.

L'a întrerupt imediat d. primministru G. Tătărescu cu următoarea declaraţie : — Afacerea Skoda nu este închisă. Ea abea acuma se va deschide. Indată după ce vor ieşi dosarele dela Curtea de Casaţie, se va institui o anchetă parlamentară la care va fi invitat şi d. Argetoianu să participe.

După alte cuvântări ale opoziţioniştilor, care au criticat proectul de conversiune ca fiind incomplect şi prea strâmt, şedinţa s'a ridicat după ora 1 noaptea.

Drama unui elev din Chişinău

El se sinucide în împrejurări misterioase

Chişinău 3. — Precum am relatat la timp, acum două săptămâni a dispărut în condiţiuni misterioase, elevul Vasile Filipovici dela liceul „Donici" din localitate.

Intrucât cercetările n'au dus la nici un rezultat, s'a crezut că Filipovici s'a refugiat în Ukraina.

Ieri însă, doi elevi dela liceul „Donici" au găsit în grădina şcolii cadavrul celui dispărut.

S'a anunţat poliţia şi cadavrul a fost trimis la morgă.

Medicul legist a constatat că Filipovici s'a spânzurat în urmă numai cu câteva ceasuri.

Urmează deci a se stabili unde şi cum şi-a petrecut timpul, precum şi cauzele gestului fatal.

In buzunarul sinucigaşului s'a găsit o scrisoare cu următorul conţinut :

„Rog a nu învinovăţi pe nimeni de moartea mea. Mă sinucid de bună voie, fiindcă nu mai vreau să trăesc".

Cercetările poliţiei au stabilit că Filipovici a făcut recent declaraţii amoroase unei domnişoare, al cărei nume n'a putut fi încă aflat, dar se ştie că a fost respins.

Altă versiune ar fi că elevul aparţinuse unei organizaţii subversive. In fine, se mai crede că ar fi vorba de un acces de demenţă.

Manifestări de iarnă

Pe ziua de ieri, iarna s'a manifestat într'o bună parte a ţării.

Pe valea Prahovei zăpada s'a aşternut într'un strat de 3 centimetri, iar în munţi a atins 25 centimetri înălţime.

La Vălenii-de-Munte a nins abundent. Proprietarii de livezi sânt îngrijoraţi de soarta pomilor fructiferi.

In *Bacău* şi *Neamţ* zăpada s'a aşternut de 10 centimetri.

La *Galaţi* a viscolit, ar Dunărea a fost foarte agitată.

Ieri a nins şi la Chişinău.

x Durax, Linoleum, Frietzlak, Bernstein, Ceară şi Sârmă de Parchete găsiţi la Para. Venus Cuza Vodă 60 cu preţuri ce desfid orice concurenţă. 1

IMPRESIONANTA DRAMA a MIZERIEI

Un tânăr şi sora lui, din str. Smârdan, vor să moară prin inaniţie

Un caz neobişnuit a fost adus azi la prânz la cunoştinţa autorităţilor eşene.

In str. Smârdan 55 locuesc de multă vreme tinerii Rozalia şi Samson Kaufman, frate şi soră.

In ultimul timp, murindu-le părinţii şi neavând alte rude în localitate, cei doi fraţi aiunseseră muritori de foame.

Au apelat în câteva rânduri la comunitatea israelită, dar ajutoarele obţinute erau insuficiente.

In consecinţă, ei au hotărât să se sinucidă şi din cauza că n'aveau alt mijloc de a-şi curma viaţa, s'au decis să moară prin inaniţie.

Şi de şapte zile, Rozalia şi Samson Kaufman sânt în greva foamei.

Faptul fiind observat de vecini, aceştia au înştiinţat autorităţile poliţieneşti şi comunitatea israelită.

Cu ambulanţa „Salvării" cei doi fraţi au fost transportaţi la spitalul israelit, unde au rămas sub îngrijirea medicilor.

La spital, pacienţii au refuzat orice alimentaţie şi s'a recurs la forţă, făcându-li-se injecţii alimentare.

Starea lor este gravă. *Lny*

Siesta cea mai bună după petrecerile de Paşti este o cafeluţă bună dela renumitul magasin de cafea **„PAŞA"** *Piaţa Unirei*

CUMPĂR AUR de dinţi ceasuri etc. Ceasornicăria Palatului **Leon Goldenberg** Brătianu 80 (vis a vis de str. Mărăscu) Plăteşo cel mai mult. La o cumpărătură de peste 500 lei plătesc trăsura.

Unde e lozul cu Noroc ? Evident ! la Colectura Norocului BANCA E. MARCOVICI IAŞI STR. ŞTEFAN CEL MARE 15

ANUL XXX No. 8088

ABONAMENTE
Lei 600 . . . . pe un an
„ 300 . . . . „ 6 luni
„ 150 . . . . „ 3 „

ATELIERELE TIPOGRAFICE
IAŞI. — STR. LĂPUŞNEANU 37

2 (doi) lei exemplarul

OPINIA

Ziar popular cotidian

IOI 5 APRIL 1934

BIBLIOTECA UNIVERSITĂŢII -IAŞI-

Bon de Premii
No. 15
„OPINIA"

Sănătatea ieşenilor
şi clorul din apă

Am reuat în numărul de ieri constatările d-lui prof. I. Gheorghiu în ce priveşte efectul apei clorinate asupra organizmului omenesc.

Aceste constatări sânt alarmante.

Ca om de specialitate, profesorul ieşan afirmă că javelul provoacă tulburări digesttve şi atacă unele organe interne. Ba sânt temeiuri să se creadă că înmulţirea cazurilor de apendicită s'ar datori aceleiaşi substanţe chimice care, de ani de zile, denaturează apa potabilă a Iaşului.

Aceste afirmaţiuni au mai fost făcute de alte persoane de specialitate.

E adevărat că unii specialişti şi-au exprimat o părere contrară.

Insă e destul să ştim că există divergenţă de păreri între specialişti, pentru a avea motiv de îngrijorare. Pentrucă în chestiuni de sănătate a omului, foarte greu poţi preciza gradul de primejdie şi de partea cui este dreptatea.

Există motiv de îngrijorare. Fiindcă avem în faţă situaţia curioasă: a bea apă javelizată pentru evitarea **unei boli ipotetice**, *şi în schimb a contracta alte boli aproape sigure.*

E o chestiune care trebue privită foarte serios, întrucât e în joc sănătatea unei populaţiuni de peste 100,000 de oameni.

Lr.

EFECTELE CUTREMURULUI

Şi în Polonia cutremurul de pământ a fost puternic şi a provocat mari stricăciuni. Astfel la Varşovia s'a prăbuşit o clădire în cartierul gării, omorând o persoană şi rănind alte cinci. In clişeu: aspectul sinistru dela locul nenorocirii.

Progresele medicinei
Operaţii fără cuţit şi sânge
Un aparat cu raze puternice

Profesorul dr. Scheminzky a făcut academiei de medicină din Viena o comunicare ce-a provocat senzaţie. Medicul a anunţat că a descoperit o nouă metodă chirurgicală pentru operaţii, fără cuţit şi fără sânge.

E vorba de un aparat special cu raze scurte şi ultrascurte. Aceste raze au o mare putere de penetraţie şi întrebuinţate într'un anumit mod vindecă diferite boli, pentru care până acum era absolută nevoie de cuţitul chirurgului.

Profesorul Scheminzky a făcut în faţa unei comisiuni de specialişti o operaţie edificatoare. Un bolnav de apendicită a fost tratat câtva timp prin sistemul aparatului cu raze. Boala nu avansase prea mult şi era deci posibil un asemenea tratament.

Razele, aplicate în mod gradat, au efectul de a usca partea bolnavă din organism. Apendicele pacientului s'a atrofiat şi astfel nu mai era nevoie de operaţie.

Profesorul Scheminzky susţine că în felul acesta pot fi vindecate şi alte maladii mai grave, care acum sânt tratate pe calea chirurgicală obişnuită.

Noul procedeu cu raze nu este însă definitiv stabilit.

Experienţele continuă la Viena şi dacă această metodă de operaţie fără cuţit şi sânge se va dovedi într'adevăr eficace, atunci ea va însemna desigur o nouă şi importantă cucerire a medicinei.

DIN TOATA LUMEA

Crimă din rămăşag.—Un asasinat comis în împrejurări puţin obişnuite, s'a judecat zilele trecute la Londra.

Acum câtva timp un lucrător anume Richard Mathias, la o petrecere, făcuse prinsoare cu un tovarăş de chef Thomas Melson, că acesta din urmă nu va putea săvârşi o crimă, deoarece n'are curaj. Melson, pentru a dovedi că nu e fricos şi că poate câştiga rămăşagul, s'a îmbătat bine şi apoi a înjunghiat cu un cuţit pe primul trecător întâlnit în cale.

Bine înţeles asasinul a fost imediat arestat şi dat în judecată împreună cu tovarăşul său. Criminalul a fost condamnat la opt ani închisoare iar prietenul său, autorul rămăşagului nenorocit, la un an temniţă. Astfel le va peri gustul de asemenea pariuri zănatice.

*

Omul colorat.—La o clinică din Paris este examinat un pacient curios, adus din Marsilia, un anume Gabriel Lecoeur.

Acesta sufere de o boală ciudată, pe care medicii nu ştiu s'o explice şi n'o pot vindeca.

Boala se manifestă prin accese de furie urmată de o perioadă lungă de somnolenţă.

In timpul acceselor, devine vânăt pe tot corpul. Apoi culoarea pielei se schimbă în verde, în roz şi galben. Abea după câteva ore de la acces, când bolnavul se trezeşte din starea de somnolenţă, îşi recapătă culoarea normală.

Bolnavul a fost poreclit „omul colorat" şi medicii parisieni se căznesc în prezent să deslege misterul acestei maladii.

*

Ţigări pe mormânt.—La New-York a fost înmormântată zilele trecute o femeie bogată Annie Shikers. Defuncta, o pasionată fumătoare, a rugat pe patul de moarte să nu i se aducă flori, ci pachete cu ţigări. Rudele şi prietenii răposatei au respectat această dorinţă.

Astfel, pe mormântul femeii, în loc de flori cum se obişnuieşte, s'au aruncat tot felul de ţigări. La un moment dat, întreg mormântul era acoperit cu cutii de ţigarete.

In felul acesta rugămintea defunctei a fost satisfăcută. Dar probabil cei mai satisfăcuţi sunt paznicii cimitirului, care vor avea ce să fumeze!.

*

Cea mai mică bucătăreasă este fără îndoială fetiţa Carolina Hebart din Frankfurt (Germania). Deşi în etate numai de 9 ani, ea este o adevărată maestră în arta culinară. Copila prepară cele mai complicate mâncăruri, cu un talent deosebit.

Faima fetiţei s'a răspândit în tot oraşul şi astfel ea a fost angajată de unul dintre cele cele mai mari restaurante din Frakfurt. Localul a ştiut să-şi facă reclamă, reuşind să obţină o clientelă numeroasă.

Multe persoane vin să aprecieze bucatele delicioase preparate de „micuţa Carolina" Ea e pur şi simplu adorată de toţi clienţii restaurantului, care-i aduc cadouri şi jucării. Iar în orele libere mica bucătăreasă se joacă cu plăcere, ca orice copil!..,

Cancelarul Dollfuss
şi moda femeilor

Casele de modă din străinătate încearcă să introducă din nou rochiile scurte pentru sezonul de vară. La Viena s'a şi lansat această modă, care este bine primită de femei.

Un ziar vienez, a întrebat pe cancelarul Dollfuss ce crede despre noua modă. Şi cancelarul a răspuns:

— „Cred că rochiile scurte sânt mai nimerite pentru vremurile de astăzi. Sânt mai comode şi mai ifetine. Rochiile scurte vor prinde de minune pe vienezele noastre, pe care de altfel le aranjează, toate rochiile.

Răspunsul cancelarului Dollfuss, abil ticluit, are darul de a place tuturor femeilor.

Cetiţi în pag. 4-a
Ultima oră

Idei şi fapte

Funcţionarii şi conducerea Statului
O pildă din Franţa

Problema simplificării aparatului de stat preocupă actualmente nu numai guvernul ţării noastre. Astfel, se relatează că şi în Franţa se intenţionează reducerea numărului funcţionarilor, micşorarea salariilor şi pensiilor.

Se înţelege că nici slujbaşii de acolo nu se împacă cu gândul că vor trebui să sufere amputări serioase; şi fiindcă sunt mai dârji în apărarea drepturilor lor decât colegii lor de aiurea, proiectează să proclame greva generală.

De fapt, slujbaşii statului francez ar mai avea de unde să sacrifice o parte din lefurile lor, întrucât e precis stabilit că au dus-o tot timpul inconparabil mai bine decât funcţionarii atâtor state.

Dar şi în Franţa democratică s'a furat şi se mai fură; s'a prădat şi se mai pradă într'un chip scandalos visteria statului. Şi în această ţară o considerabilă parte din venituri se iroseşte pe înarmări excesive.

Funcţionarii din Franţa mai pot suporta sacrificiile. Insă nu voesc.

Şi pe bună dreptate.

Guvernele n'au avut decât să administreze cinstit averea statului. Democraţii n'au avut decât să nu compromită regimul. Cârmuirile n'au avut decât să facă toate sforţările necesare pentru ca să asigure securitatea.

Dar fiindcă s'a procedat aşa cum s'a procedat; fiindcă s'au tot urcat dările pentruca sute de Stavisky să aibă de unde fura; fiindcă s'au jefuit miliarde de franci; fiindcă — pe de altă parte s'au încurcat ţiţele internaţionale în aşa fel îngrijorător încât astăzi *trebuie* să se construiască cât mai multe tunuri şi crucişitoare, — slujbaşii nu vor să admită de bună voie reducerea numărului lor şi micşorarea lefurilor.

Şi au perfectă dreptate...

I. L. BASARABEANU

180 sinucideri
provocate de un incendiu

Am relatat incendiul catastrofal ce s'a produs în oraşul japonez Hakodate. Sute de case au fost distruse şi peste 1000 locuitori şi-au găsit moartea în flăcări. Cei ce s'au putut salva, au rămas pe drumuri, fără nici un ajutor.

De disperare, sinistraţii au recurs la gesturi fatale. Astfel în primele zile după groaznicul incendiu, 180 persoane din Hakodate au încercat să se sinucidă. Patru sinucigaşi au încetat din viaţă. Ceilalţi au fost transportaţi în spitalele din localităţile apropiate.

Pagubele provocate de incendiu se ridică la 60 milioane eni, adică trei miliarde lei. Oraşul nu va putea fi refăcut aşa de lesne, mai ales în aceste vremuri vitrege.

CEL MAI LUNG TUNEL DIN LUME

Până în prezent, cel mai lung tunel din lume, era tunelul Simplon din Elveţia. Acum Europa trebuie să cedeze Asiei acest record.

Intr'adevăr, în Japonia s'a terminat construirea tunelului Tanna, care leagă oraşele Namazu şi Atami. Acest tunel are lungimea de 13,5 mile, în timp ce Simplonul are numai 12,25 mile.

Lucrările tunelului din Japonia au durat din 1918 şi până astăzi, cheltuelile urcându-se la suma de 60 milioane shilingi (un miliard şi jum. lei). Construirea a fost foarte dificilă. Cu prilejul lucrărilor 60 ingineri şi lucrători şi-au găsit moartea.

Cel mai lung tunel din lume va fi inaugurat în curând, în prezenţa împăratului Japoniei.

IN PAG. 4-a:
Cum s'a votat proectul conversiunii

O expoziţie a ţesăturilor
din mânăstirile Moldoveneşti
se organizează în Capitală, din iniţiativa M. S. Reginei Maria

După cum se ştie, din atelierele de ţesătorie „Regina Elisabeta", „Regina Maria" şi „Pimen Mitropolitul dela Mânăstirile Agapia, Varatec şi Agafton, ies cele mai renumite covoare din ţara noastră. Şi aceasta se datoreşte în primul rând I. P. S. S. Mitropolit Pimen al Moldovei, care a înfiinţat aceste ateliere, şi apoi maicelor vrednice cari prin râvna lor ridică prestigiul monahismului.

Anul trecut a luat fiinţă la Agapia ultimul atelier. Şi maicele, din profundă admiraţie pentru M. S. Regina Maria, au ţinut ca acest atelier să-i poarte numele, iar primul covor ţesut a şi fost dăruit Suveranei.

D-na Alexandrina Cantacuzino, a informat pe M. S. Regina că atelierele mânăstirilor Moldoveneşti au deosebită valoare din punct de vedere al calităţii, coloritului şi desenului.

In urma acestei relatări, M. Sa a însărcinat pe d-na Cantacuzino să organizeze o expoziţie la Bucureşti cu ţesăturile din atelierele M-rilor Agapia, Varatec şi Agafton, pentruca frumuseţea acestor ţesături să fie popularizată.

In acest scop s'a şi format un comitet de doamne din înalta societate a Capitalei, care să organizcze expoziţia. Din acest comitet fac parte d-nele: Alex. Cantacuzino, Sarmiza Alimănişteanu, Aristia Tătărescu, Elena general Perticari etc...

Despre proectul expoziţiei a fost informat şi I. P. S. S. Mitropolit Pimen. D-na Cantacuzino într'o adresă către Chiriarhul Moldovei, îl roagă a da binecuvântarea maicelor de a lucra covoarele cari trebuesc expuse la Bucureşti.

Mitropolitul Pimen a primit cu bucurie iniţiativa M. S. Reginei Maria şi a dispus totodată ca Părintele arhidiacon Ciopron, exarhul eparhiei ocilor, să plece la Agapia, Varatec şi Agafton spre a da instrucţiuni maicelor.

Arhidiaconul Ciopron a vizitat mânăstirile şi a făcut un documentat raport Inaltului Prelat asupra celor constatate.

Exarhul a hotărît, împreună cu starejele şi conducătoarele de ateliere, să se expue la Bucureşti cele mai frumoase modele de care dispun locaşurile monahale.

Astfel din atelierul Agapia se va expune un covor cu motive bănăţene şi altul cu motive basarabene; dela Varatec covoare şi broderii naţionale; apoi un covor cu motive oltenesti, altul cu motive ardelene şi un covor cu motive basarabene.

Dintre obiectele de broderii bisericeşti şi naţionale se va trimite în Capitală: „Cina cea de taină" lucrată în fir; o faţă de masă brodată cu flori româneşti; două perdele cu motive bucovinene şi basarabene, mai multe cămăşi moldoveneşti şi alte obiecte de o frumuseţă rară.

Arhidiaconul Ciopron ne declară că maicele se străduesc a lucra cele mai frumoase covoare şi broderii, pentru a reprezinta cât se poate munca ce se depune în atelierele din mânăstirile Agapia, Varatec şi Agafton, pentru cinstea eparhiei Iaşilor şi a călugărismului.

Expoziţia va avea loc în saloanele „Ţesătura" din Bucureşti, începând din ziua de 14 Mai.

GR. SPIRU

RAZBOAELE ŞI REVOLUŢIILE
au dezlănţuit criza economică
O privire specială asupra mizeriei din Rusia

de inginer, inspector general
I. Tzintzu

Economia mondială în zilele noastre este condusă de un grup mic, independent, de bancheri, industriaşi, mari comercianţi.

Cum în nici o parte a lumei afacerile nu merg bine, toată responsabilitatea să svârle în capul acestor puţini factori şi se înclină tot mai mult a se crede, în toate părţile, că dacă s'ar lua direcţia de către *Stat*, afacerile ar merge excelent.

Nu mai puţin adevărat, că grupul diriguitor al economiei mondiale, a comis după 1919 oarecare greşeli, care se pot rezuma în una singură: aceia că o parte din ei nu au înţeles că prosperitatea după perioada războiului şi a primilor ani de pace, este trecătoare, artificială şi că nu va dura.

Iar de altă parte şi publicul a fost un *„complice"* entuziast al acestei erori, care a dat tuturor popoarelor şi guvernanţilor lor, şase până la şapte ani de fericire.

Aşa dar, se comite o mare şi neertată greşală, crezându-se că greutăţile actuale sunt o consecinţă a acestor erori şi că ar fi suficient de a se însărcina guvernele cu *dirijarea* muncei popoarelor, pentru ca să reînvie prosperitatea în omenire.

Cauza crizei actuale trebue căutată cu mult înaintea acestei erori făcute după 1919, trebuind să se ştie că de la 1908 de când a isbucnit revoluţia tinerilor turci, toată omenirea trăeşte sub jugul revoluţiilor şi a războaelor, ceiace a contribuit pe deoparte la ruinarea şi sărăcirea complectă a unei mari părţi din omenire, iar pe de altă parte a oprit desvoltarea economică a restului omenirei.

Printre naţiunile ce aparţin primului grup, este Rusia, Germania, toate teritoriile vechiului imperiu Austro-Ungar şi Turc, Italia, ţările balcanice, China, Mexic.

Franţa, Anglia şi Belgia, după 1914 poate, nu şi-au micşorat bogăţiile, dar nici nu se poate spune de o sporire a lor. Şi dacă ar fi fost o sporire, *ea* a fost absorbită prin neînchipuită creştere a datoriilor, sarcinelor şi impozitelor.

Statele-Unite, unele State neutre ale Europei şi din America de sud, apoi Elveţia, Olanda, Argentina, au sporit bogăţia lor după 1914, dar tot sunt pe cale de a o pierde. După sfârşitul crizei, se va putea constata dacă va mai exista un *„sold activ"* şi de ce importanţă.

Aşa că pricina principală a dezasperantei stări, nu se datoreşte *„falimentului capitalismului"*, ci numai revoluţiilor şi războaelor.

Prosperitatea ce stăpânea lumea în special între anii 1900 şi 1914 ora consecinţa păcei, a ordinei, a îmbogăţirei generale. Mai mult sau mai puţin, în acel timp toată lumea prospera, Italia ca Rusia, Germania ca Franţa, Statele-Unite ca Anglia. Producând mult, fiecare popor putea vinde, cumpăra şi consuma mai mult, îmbunătăţindu-şi soarta. Fiecare popor contribuia la prosperitatea celorlalte popoare.

Acest elan-universal, azi este sfărâmat. Azi, cea mai mare parte dintre popoare reduc din ce în ce mai mult consumaţia lor, de oarece nu pot nimic vinde, chiar cu un preţ de câştig cât de mic; alte naţiuni, cu mare greutate abia pot echilibra vechiul sistem de *„vindere—cumpărare"*; îmbogăţiţii priveligiaţi dispar pe fiecare zi, *din cauza sărăciei celor ce-i înconjoară.*

Aşa că pentru a reînvia prosperitatea se impune a se introduce în toate ţările puţină ordine şi încredere în o pace viitoare. După 1919 omenirea nu a fost distrusă de mari răsboae, dar trăeşte sub groaza isbucnirei unui nou război mai crâncen ca acel din 1914 şi această groază turbură, opreşte orice iniţiativă, ori şi ce efort.

Numai siguranţa în *„pace"* ar putea schimba faţa actualei stări de desechilibru, de distrugere, decât o *„modificare în directiva economiei mondiale"* şi mai cu seamă atât timp cât există o *„idee confuză"* a scopurilor ce această nouă directivă urmăreşte, *„idee"* ce formează punctul slab al speculatorilor contimporani asupra economiei dirijate.

Şi în adevăr prin nimic nu se poate mai bine documenta neimportanţa ideei, a concepţiei, decât, prin *„neschimbata indiferenţă a stărei spiritului occidental, faţă de revoluţia rusă"*.

Se poate oare preciza că Ruşii sunt în măsură de a crea un nou tip de organizaţie socială, o nouă morală sau chiar artă nouă?

Atât se ştie că *ei* azi sunt tot atât de săraci ca în 1920 şi mai saraci ca în 1925 şi 1926. Sforţările dezesperate făcute de guvernul din Moscova, pentru a scoate poporul Rus din mizeria în care l-a aruncat războiul din 1914 şi revoluţia din 1917, nu a dat nici un rezultat.

S'au construit centrale electrice şi furnale înalte, dar majoritatea populaţiei nu are cu ce să-şi astâmpere foamea. Se desvoltă industria grea, dar, lipseşte săpunul, încălţămintea, iar îmbrăcămintea nu este îndestulătoare nici pentru strictul necesar. Imensa majoritate trăeşte în lipsă, iar minoritatea-conducătoare, ceva mai bine, dar tot săracă.

După şapte-spre-zece ani de sforţări disperate, revoluţia rusă nu a *reuşit* încă să asigure poporului său strictul necesar macar aşa cum se trăeşte în Occident. *A reuşit a crea o sărăcie generală prin egalitate economică, după cum Franţa prin revoluţie a creat egalitate civilă.*

Aşa că situaţia din Rusia sovietică, din cauza cumplitei sărăcii a populaţiei, a lipsei alimentelor, a marei scăderi de capete de vite şi a întin-

(Continuarea în pagina 2-a)

Doamna elegantă
poartă numai noul ciorap de mătasă
TRINACO
No. 62
cu renume bine stabilit

TRINACO No. 62 este un produs de calitate excelentă, fabricat din matasă veritabilă Bemberg, ţesut des, cu talpa în patru, bine întărită.

Culorile sunt potrivite nouei mode de primăvară 1934.

TRINACO
Sucursala Iaşi
Str. Ştefan cel Mare 11

Cereţi numai
UNTUL „ELKA“
CEL MAI BUN ŞI MAI GUSTOS
DINTRE TOATE FELURILE DE UNT.

SOIE ECOSSAISE
TAFFETAS ECOSSAISE
Desene originale dela casele parisiene cele mai mari
la
GALLIA Sucursala Iaşi Cuza Vodă 83

Cazul d-lui rector Tr. Bratu

Intervenţie împăciuitoare a Ministerului instrucţiei

Aseară s'a întrunit senatul universitar din Iaşi. S'au citit două adrese primite dela ministerul instrucţiunii.

In prima adresă ministerul spune că guvernul, din consideraţii de ordin public, a aprobat congresul studenţesc, fără ca prin aceasta să aducă vreo jignire Universităţilor.

In a doua adresă, ministerul nu acceptă demisia d-lui rector Bratu, rugându-l să conducă mai departe universitatea ieşană şi promiţând tot concursul,

In urma acestui răspuns, d. Bratu a fost rugat de colegi să renunţe la demisie. D. Traian Bratu şi-a amânat răspunsul până după şedinţa consiliului inter-universitar. In acest sens s'a trimis o nouă telegramă ministerului instrucţiunii, cerându-se convocarea imediată a consiliului inter-universitar, pentru a se discuta chestiunea congresului studenţesc.

O răzbunare curloasă

Soţul şi amantul îşi muşcă reciproc urechea

Tighina 4.—In comuna Coplac s'a întâmplat un caz interesant:

Acum şase ani locuitorul Const. Caragea şi-a surprins soţia în flagrant delict de adulter cu consăteanul M. Negrescu. Soţul într'un acces de furie, a muşcat urechea rivalului.

Ieri, adversarii s'au înălnit din nou şi Negrescu a socotit că e timpul să se răsbune.

El a procedat la fel: Negrescu s'a repezit la Caragea, i-a muşcat urechea şi a înghiţit-o.

Agresorul a fost arestat, iar victima internată la spital.

x **Laboratorul de Analize medicale, chimice şi Microscopice Dr. Rătianu,** autorizat de Minist. Sănăt. Publice, execută analize complecte de urini, spute, secreţiuni etc. precum şi ori-ce analize ce interesează Industria, Comerţul şi Higiena alimentară. Iaşi Cuza-Vodă 48.

INFORMAŢIUNI

x CUTREMURUL DE JOI SEARA a provocat mari stricăciuni în satul Gănesti din jud. Iaşi. La şcoala din sat s'au prăbuşit un zid şi un tavan. Clădirea se scufundă lent în pământ. Din această cauză localul nu mai poate fi folosit.

Sătenii au intervenit la prefectura de judeţ, cerând măsuri grabnice. Altfel elevii nu vor avea unde să înveţe după vacanţa de Paşti.

x Deoarece în unele staţii serviciul se execută în condiţii grele, direcţia generală c. f. r. a hotărât cu începere dela 1 April să sporească cu sută la sută primele speciale ale şefilor de gară, impiegaţilor de mişcare, telegrafiştilor şi acarilor. In această categorie intră şi staţia Bârnova.

x O sinucidere la Roman.— La Roman, femeia Elena Estasiu din serviciul d-lui căpitan Niculescu, s'a aruncat în stradă dela al treilea etaj al pavilionului ofiţerilor. Sinucigaşa a fost transportată în stare gravă la spital. Cauza actului disperat nu se cunoaşte.

x *D. col. Şt. Zăvoianu dat în judecată* — In urma cercetărilor făcute la Bucureşti, d. colonel în rezervă Ştefan Zăvoianu a fost trimes în judecată, pentru găzduire de infractori. D-sa e acuzat că a adăpostit pe d-nii Corneliu Codreanu şi Silaghy, care erau urmăriţi de justiţie. Procesul d-lui col. Zăvoianu se va judeca la 16 April.

x In închisoarea din Făliceni, comerciantul Mişu Friedman, deţinut pentru furt de timbre, a încercat să se spânzure.

A fost însă împiedicat la timp. Parchetul cercetează.

x *Posturi în învăţământ.* La Iaşi au fost declarate următoarele posturi în învăţământ:

La şcoala normală: istoria, 4 ore franceză şi 7 de violină.

La şcoala normală de conducătoare 9 ore violină.

La seminarul „Veniamin“, 8 ore geografie.

La şcoala superioară de comerţ: 6 ore franceză, 5 ore română, 8 ore geografie.

La şcoala elementară de comerţ: 5 ore franceza şi 5 ore româna.

x D. Make Abramovici, industriaş, licenţiat în ştiinţe comerciale dela Anvers, s'a înscris în organizaţia partidului naţional ţărănesc, sectorul d-lui Iosef Iacob.

x In cuprinsul târgului Buhuşi s'au împrăştiat manifeste comuniste. Poliţia a deschis o anchetă.

x Incepând de Sâmbătă 7 Aprilie, toate staţiile C. F. R. vor emite jumătăţi de bilete.

Reducerea de 50 la sută pe toate liniile, făcută în vederea sărbătorilor de Paşti, va dura până la 15 April.

x *Uniformele ceferiştilor.* — Direcţia genrală c. f. r. a dat o circulară prin care impune tuturor funcţionarilor portul uniformelor ceferiste. Cei ce nu se vor conforma acestei dispoziţii până la 1 Mai, vor fi trimişi în judecata comisiei de disciplină.

x Parchetul de Roman cercetează furtul de 308.000 lei, comis la locuinţa brutarului Stanciu Ivanovici.

Sunt bănuiţi proprietarul casei brutarului şi omul de încredere al păgubaşului, anume Stoian Maţici.

x Comandaţi clişee la ziarul „Opinia“.

Lucrările Parlamentului

S'a votat conversiunea

CAMERA. — S'a continuat discuţia la proectul de conversiune.

D. *Iunian* critică proectul.

D. *Dinu Brătianu* răspunde că problema conversiunii a fost rezolvită în chipul cel mai bun posibil.

D. *Sassu* felicită guvernul pentru felul cum a întocmit proectul.

Se trece la discuţia pe articole şi d-nii Iunian, Madgearu, Potârcă şi Radian propun unele amendamente.

D. *Tătărescu* arată că s'au primit toate amendamentele utile.

In şedinţa de noapte, proectul conversiunii a fost votat.

SENATUL. — *D. Alimăneşteanu* citeşte proectul pentru reducerea numărului regiilor autonome.

D. D. R. Ioanitescu susţine că se încearcă trecerea proectului prin surprindere.

Opoziţia protestează şi ameninţă că se retrage din senat.

D. ministru *Mitiţă Constantinescu* cere să se înceapă imediat discuţia asupra proectului.

Se produce tumult.

D. *Leonte Moldovanu* propune să se amâne discuţia pe a doua zi.

D. ministru *Constantinescu* consimte amânarea şi senatorii îi fac o manifestaţie de simpatie.

D. *Leonte Moldovanu* se miră de această manifestaţie, întrucât propunerea a fost a d-sale.

Se iscă un un schimb de cuvinte între d-nii Constantinescu şi Moldovanu.

In cele din urmă neînţelegerea e aplanată, d. *Toni Iliescu* declarând că senatul n'a înţeles să jignească pe preşedintele adunării.

S'a ratificat apoi alegerea parţială dela Argeş, d. Mocanu, liberal, fiind proclamat senator.

Crimă pasională

a unui elev de 17 ani

Chişinău 4,— Elevul Iacob Zolenco, de 18 ani, venind acasă în comuna Carasa galbenă pentru a-şi petrece serbătorile, a aflat că iubita se Zenovia Toma întreţine legături cu tânărul I. Iubşki.

Zolenco, gelos, l-a pândit pe rival şi l-a lovit în cap cu un corp contondent cu atâta furie, încât Ibşki a subombat.

Elevul Zolenco a fost arestat şi înaintat parchetului.

Lupiştii din Constanţa

nu fuzionează

Precum am anunţat, fuziunea ţărănistă întâmpină dificultăţi. Astfel la Constanţa nu s'a putut rezolvi situaţia. Naţional-ţărăniştii revendică şefia pentru d. Vasile Lapedatu, iar lupiştii pentru d. dr. Isăcescu. Ieri comitetul executiv lupist a hotărât definitiv să nu fuzioneze şi să transforme organizaţia lupistă din Constanţa într'un alt club.

Fost ministru condamnat

la 3 milioane lei

Curtea de apel din Timişoara a judecat procesul intentat d-lui Aurel Vlad, fost ministru.

E vorba de vânzarea unei păduri făcută acum câţiva ani.

D. Aurel Vlad a fost dat în judecată, subt acuzaţia că n'a achitat ratele la timp.

Curtea de apel l-a obligat pe d. Vlad să plătească suma de trei milioane lei şi cheltuelile de judecată ce se ridică al 170.000 lei.

x Camera de punere sub acuzare a trimis ieri în judecată pe proprietarul ieşan, Georges Pilpel acuzat că a sustras două acte, dintr'un dosar penal ce-l privea.

Lucrări de consolidare

a liniei ferate

în paza inspecţiei Iaşi

După restabilirea liniei ferate la Perival (prăbuşită din cauza infiltraţiunilor de apă), d-nii ing. Em. Niţescu directorul exploatării c. f. r. şi inspector Barbaiani au ordonat organelor de control o revizuire totală a liniilor, pentru a se preîntâmpina pe viitor asemenea accidente.

Din comunicările organelor cari au efectuat revizuirea liniilor, rezultă că pe raza inspecţiei Iaşi terasamentul este în multe locuri slăbit datorită infiltraţiunilor de apă; iar în ultimul timp, din cauza cutremurului de pământ.

In urma acestor constatări, direcţia de exploatare c. f. r. a hotărât o serie de măsuri pentru consolidarea liniei ferate.

Lucrările de consolidare au şi început cu intensitatea cu care ştiu să lucreze ceferiştii noştri. *z. ds.*

x Comandaţi clişeie la ziarul „Opinia“.

Magazinul
Favorit
anunţă Onor. sale clientе că a primit ultimele noutăţi străine în: *poşete, fulare, mănuşi de piele şi pooi-owere de sezon.*

380 LEI
Al treilea voiaj special
Iaşi-Bucureşti
DUS şi INTORS — CLASA II-a LEI 550
Vagons Lits cu preţuri foarte reduse
Plecarea: Sâmbătă seara, 14 Aprilie 1934
Inapoierea: Marţi seara, 17 Aprilie 1934
Inscrierile se primesc numai până
MIERCURI SEARA 11 APRILIE 1934
LA BIROUL DE VOIAJ WAGONS-LITS | COOK IAŞI Piaţa Unirei
Profitaţi de preţurile noastre extrem de reduse pentru hotelurile şi restaurantele din Bucureşti.
Inscrie-vă cât mai de vreme dacă vreţi să avem posibilitatea de a vă oferi un voiaj cât mai confortabil

„DOVADA S'A FACUT“
TOATĂ MOLDOVA ŞI INTREG IAŞUL PREFERĂ LOZURILE
COLECTUREI NOROCULUI
BANCA EMANOIL MARCOVICI
STR. STEFAN CEL MARE 15
CARE A PLATIT CELE MAI NUMEROASE CASTIGURI CU CEA MAI MARE CULANTĂ ŞI PROMPTITUDINE

50% REDUCERE
acordă calea ferată dela 7 Aprilie la 15 Aprilie inclusiv, pentru toţi călătorii şi pe toate liniile, fără nici o restricţie şi nici o viză.
Ad. No. 43614 RA. | 1934 Regia Autonomă C.F.R.

Textila Buhuşi
Str. Ştefan cel Mare 11
Desfacere en detail
Produsele fabricei de postav Buhuşi
cu preţuri fixe originale de fabrică. Asortiment bogat în stofe ultimele noutăţi de sezon pentru pardesie, haine şi stofe de damă

Vopsirea părului în orice culoare
BINE EXECUTAT. Preţuri eftine la
coafor de prim rang, „DEMEK“
S-sor Karl Podrazki
STR. LAPUŞNEANU

Călătoriile Hapag
de studii şi plăcere pe Mediterana în 1934
Dacă iei drept călăuză marele număr de călători, care iau parte la excursiile Hapag, precum şi frecvenţa acestora, poţi socoti că am trecut de mult de punctul de depresiune a crizei economice.
La călătoriile de Crăciun, întreprinse cu vasul Milwaukee ce şi-a câştigat repede simpatiile publicului, lucru explicabil, căci e unul din cele mai mari vapoare cu motor ale flotei comerciale germane, au luat parte vre-o 700 excursionişti şi locurile au fost complect vândute. Ţinând seama de acest fapt, nu ne mai surprinde vestea, că şi prima călătorie de primăvară pe Marea Mediterană, ce urmează s'o întreprindă frumosul vas, e complect vândută. Din ce în ce publicul recunoaşte că excursii de plăcere pe mare nu pot fi egalate de nici o altă distracţie sau reconfortare. O organizare desăvârşită, o mare serviabilitate şi străduinţa de a face totul pe placul pasagerilor, garantează o călătorie cât se poate de plăcută. Zile însorite pe marea albestră — iată ce înseamnă călătoriile cu vaporul Milwaukee pentru cari se mai găsesc puţine locuri.
Prospecte şi informaţiuni vă stau la oispoziţie la Biroul de Voiaj Hamburg-Amerika Linie S. A. R. Iaşi, str. Lăpuşneanu 37.

PUBLICAŢIE
Comitetul şcolar al Liceului Naţional din Iaşi publică licitaţie pentru lucrări de lemnărie duşumele, pupitre, etc. zidărie din nou, tencueli, văruieli, văpsitorii şi zugrăveli, sobe de teracotă din nou şi remontări, ferărie şi tinichigerie pentru ziua de 19 Aprilie a. c. ora 10 a. m. în cancelaria liceului.
In acelaş loc şi la aceeaşi dată se va ţine deasemenea licitaţie publică pentru închirierea bufetului din curtea liceului.
Caetele de sarcini şi devizul se pot vedea zilnic în cancelaria liceului. Comitetul

DOCTORUL
OVIDIU CORDESCU
consultă zilnic pentru boli de
Nas, gât şi urechi
de la 4—7 p. m.
în str. Mărzescu No. 16

CIMENT, VAR, ASFALT, BITUM, IPSOS, CARBUNI
direct dela fabrici necartelate, franco orice staţiune preţuri reduse. Condiţiuni avantajoase, promptă livrare. A se adresa la ziar sub
„Avantajos“

DOCTOR
I. SCHWARTZMAN
Fost asistent al clinicei din Paris
Boli interne şi de copii
Specializat în boli de inimă plămâni şi rinichi.
Diagnosticul afecţiunilor de inimă cu aparatul-Electrocardiograf.
Tratamentul tuberculozei-pulmonare cu pneumothorax artificial.
Tratamente radicale pentru varice, eczme şi ulcer varicos
Consultă între 4-7 d. a.
Strada Căpitan Păun 10. Telefon 11

Ziarul „Opinia“ soseşte la Huşi la ora 4 jum. aducând ultimele ştiri din ţară şi străinătate.

Ziarul se găseşte de vânzare atât la vânzătorii de ziare cât şi la depozitul nostru Librăria „Leontin“ până la ora 10 seara.

RAZBOAELE ŞI REVOLUŢIILE

au dezlănţuit criza economică

de inginer, inspector general
I. Tzintzu

(Continuarea din pagina 1-a)

derei foametei, este neînchipuit de tragică.

După datele statistice sovietice, rezultă că dela 1916 pînă la 1932, numărul capetelor de vite a scăzut cu aproape 50 la sută.

In Ianuarie 1932, ţăranii alarmaţi de colectivizarea forţată, au ucis 57 milioane capete de vite.

D. Schiller expert agricol, ataşat pe lângă ambasada germană din Moscova, prin calcule făcute, arată că în 1928 vitele întrebuinţate la muncile agricole, reprezentau o tracţiune de 15 milioane HP, iar în primăvara 1933 reprezentau numai 7.500.000 HP, deci pe jumătate, fapt ce explică reducerea considerabilă a însămânţărei suprafeţelor agricole în anii 1933 şi 1934.

Tot Dl. Schiller arată formidabila scădere a populaţiei oraşelor şi satelor. Astfel populaţia oraşului *Kresnodar*, a scăzut de la 330.000 locuitori la 290.000; oraşului *Stavropol* de la 140.000 locuitori la 90,000; oraşul *Temijbek* de la 15.000 la 7.000 locuitori; satele *Dimitrievskaia* de la 9.000 loc. la 2.000; *Ilinskaia* de la 3.000 la 1.500 loc. iar satul *Politovskaia* care până acum câţiva ani avea o populaţie de 15.000 locuitori, *azi nu mai există.*

Niciodată în Rusia, — fie sub fostul regim ţarist, fie sub regimul sovietic,— nu s'a dat importanţa problemei populaţiei.

Imensul teritoriu al Rusiei, cu numeroasele sale popoare, naţionalităţi şi triburi, a fost considerat ca un mare furnicar omenesc.

De aceia, conducătorii Rusiei nu s'au ocupat de chestia natalităţii şi a mortalităţii.

Endemii şi epidemii au secerat şi seceră, în fiecare an, milioane de vieţi omeneşti.

Marea tragedie nu este însă foametea propriu zisă, ci consecinţele ei. Foametea înseamnă teama omului că va pieri din cauza lipsei alimentelor. Această teamă creiază individului o obsesie de ordin patologic. Omul revine la starea primitivă şi cade în *antropofagie,*

„Journal de Génève“ publică câteva scrisori primite în primăvara anului 1933, dela câţi-va nenorociţi ruşi din regiunile infometate, din cuprinsul cărora reesă cât de întinsă este *antropofagia* în ţara sovietelor, în special în sudul şi sub-estul Rusiei.

Aşa, un ţăran din Ucraina scrie că în regiunea Volga mulţi oameni au murit de foame, alţii se mănâncă între ei, alţii mănâncă câini, pisici, şoareci, etc.

O femee din Vilşanca cerind azil într'o noapte la un ţăran, a fost omorâtă. Tot el a omorât pe tovarăşul fiului său, iar la percheziţie s'au găsit ascunse părţi din corp, iar carnea păstrată într'un vas, pentru facere de cârnaţi.

La *Kiev* capitala Ukrainei, 150 persoane sunt închise pentru antropofagie.

In oraşul *Karkov* (Ukraina) zac pe străzi cadavre omeneşti; oameni slăbiţi de inaniţie cad jos şi nici nu pot mesteca bucata de pâine dată de un binevoitor.

Asemenea scene înfiorătoare mu mai impresionează populaţia din ţinurile înfometate. Iar presa sovietică acuză regimul capitalist care, după inspiratorii ei, ar fi responsabil de întinderea foametei în populaţia Rusiei.

Oare revoluţia rusă a sperat să ajungă la acest rezultat? *Oare aceasta au visat admiratorii ei din occident şi partizanii înaintaţi ai economiei dirijate?*

Moartea șoarecilor și a șobolanilor prin **BINICID**
Produsul cel mai sigur și cel mai eftin
Fabricația: Stabilimentele Industriale Moskovits S. A. Oradea
De vânzare la toate drogueriile și farmaciile.

Combaterea tifosului exantematic în Moldova

Cum se împrăștie boala — Activitatea echipelor sanitare

Ministerul sănătății a aprobat în total raportul d-lui dr. Bulău, inspectorul regiunei sanitare, privitor la combaterea tifosului exantematic în județele Botoșani, Fălciu, Vaslui, Tutova și Tecuci.

Echipele de combatere se și găsesc pe teren, colindând sat cu sat, deparazitând și desinfectând peste tot. Materialul sanitar a fost pus la dispoziția echipelor.

In fruntea fie-cărei echipe se găsește un medic sanitar, relativ bine plătit cu zece mii lei pe lună.

D. dr. Bulău, care controlează activitatea acestor echipe, a intervenit pentru a se acorda medicilor, mijloacele de transport. De altfel d. dr. Bulău e foarte mulțumit, după cum ne afirmă, de devotamentul cu care medicii își îndeplinesc primejdioasa lor misiune.

•

In totul necesară e cererea formulată de d. dr. Bulău, de a se înzestra serviciul sanitar rural cu camionete pentru transportarea bolnavilor.

D. dr. Bulău ne spune:

— „Nefiind alte mijloace, bolnavii, chiar cei de tifos exantematic, se transportă cu căruțe. Căruțașii se opresc în drum, stau de vorbă cu rude, intră chiar și prin case.

Și așa merg lucrurile până la spitalul unde bolnavii au a fi izolați. Și aceasta de multe ori, chiar înainte ca medicul de plasă, să fi putut lua unele măsuri de precauție.

Astfel a fost contaminată o parte din județul Botoșani, între Frumușica și Capitala județului. De-alungul drumului, bolnavul a împrăștiat tifosul".

Să nădăjduim, că ministerul sănătății care arată toată bună-voința, va satisface și această cerere atât de dreaptă a inspectoratului sanitar.

DAN

Astăzi se compune lista guvernului

pentru alegerile comunale dela Iași

In astă seară, Mercuri, d. Victor Iamandi, subsecretar de stat, va avea la București o consfătuire cu fruntașii liberali din localitate, în vederea compunerei listei de candidați pentru alegerile municipale.

In acest scop a plecat aseară la București și d. Osvald Racoviță, primarul municipiului.

Tot aseară a plecat la București d. Vasile Iamandi, președintele comisiei interimare a județului.

Se știe că d. Vasile Iamandi, a declarat că primește numai provizor această demnitate, D-sa râvnind a veni în fruntea municipiului.

Și aceasta problemă va fi soluționată în astă seară. *Rep.*

Intreaga bandă Pistol

a fost capturată de poliție

Banda răufăcătorului C. Pistol, a cărui arestare am relatat-o acum câteva zile, dă mereu de lucru poliției ieșene.

In urma declarațiilor banditului că el nu lucra singur, organele de urmărire au întreprins investigațiuni care au dus la identificarea tuturor membrilor grupului de tâlhari conduși de Pistol.

Astfel au mai fost capturați Ioan Răileanu din Mah. Frumoasa împreună cu concubina lui Elena Vasiliu, din str. Ciurchi 102; Vasile Ichim din str. Pompierilor 9 și Teodor Rogan din Șos. Nicolina 17.

S'au făcut descinderi la locuințele tuturora, unde, s'au găsit numeroase arme și cartușe, precum și obiecte de preț provenite din jafuri.

S'a stabilit că banda lui Pistol a comis o spargere la și la via d-lui prof. univ. Leatris de lângă Galata.

Ancheta se face în colaborare, de reprezentanții autorităților polițienești și de jandarmi.

•

Și o bandă de femei

Eri au fost aduse la circ I-a femeile Maria Belicenco din str. Lascar Catargi 51 și Olga Gherasim din str. Baciu 7, care au jefuit locuința d-nei Idelovici din str. L. Catargiu.

Totodată au fost prinse tinerele Natalia Cervițchi, Valeria Frunză și Veronica Fartacași din str. Carol care sânt bănuite de un furt comis la d. Eugen Pancu din strada Carol 42.

Deasemenea a fost arestată cunoscuta răufăcătoare Daria Atanasiu, cu domiciliul în str. Trancu 23, suprinsă în momentul când încerca să prade casa farmacistului Rabinovici din str. Adamache 14.

Din cercetările preliminare făcute la poliție rezultă că aceasta era conducătoarea unei bande de hoațe, cu ramificațiuni în toate cartierele orașului. REP.

INFORMAȚIUNI

x D. Stroici, vice-președintele comisiei interimare a județului, a demisionat din această demnitate. Motivul demisiei nu e încă cunoscut.

x Parchetul a clasat dosarul în legătură cu încercarea de sinucidere a elevului Dan Mihalcea de la liceul Național.

x In urma reclamației d-lui ing. Em. Sachelarie, a fost trimis în judecată pentru calomnie și insulte d. Gr. Covrig din str. Petru Rareș.

x *Nereguli.* — Parchetul a deferit spre cercetare cabinetului de instrucție dosarul neregulilor cari se impută fostului primar al comunei Erbiceni d. Dumitru Ignateanu și casierului M. Minea.

Deasemenea și dosarul neregulilor de la primăria Gropnița a fost trimis instrucției pentru a se stabili realitatea faptelor. Sunt cercetați de d. Anania fost primar și Ion Pavel casier.

x *Examenul de medici sanitari.* — La facultatea de medicină se ține de douăzile examenul de medici sanitari.

Comisiunea se compune din d-nii prof. Bălteanu, președinte, prof. Tudoran, prof. Graçoschi, dr. Vasiliu, medicul primar al județului și dr. Cădere, medicul șef al orașului.

Au reușit până acum d-nii d-ri P. Cojocaru dela spitalul Parincea - Bacău, dr. Irimia Ceofea-Soroca, dr. Ciocan (Dămienești-Roman), Scripe Panait (Havarna Dorohoi) și Stoica Abnud.

x Tribunalul Bacău a judecat ieri cererea de eliberare făcută de fostul comisar N. Șova, acuzat de furturi și condamnat în primă instanță la 3 ani închisoare.

Cererea fiind respinsă a făcut apel la Curte.

x Camera de comerț a introdus ieri noui acțiuni judiciare pentru evacuarea Sfatului Negustoresc și pentru plata restului chiriei în sumă de 230.000 lei.

x D-na Anica Vicoveanu din Tg. Frumos a reclamat justiției pe concubinul ei Ion Cocoloș.

Accsta ar fi părăsit-o luând cu dânsul un copil al ei în vrâstă de 10 ani.

Reclamanta crede că aceștia s'ar afla la Iași. S'a ordonat cercetări.

x A fost trimisă în iudecată pentru furt tânăra Rebeca Sonenștein din str. Arapu, în urma reclamației d-nei Aglaia Ivașcu din cartierul P. Bogdan.

x O NENOROCIRE s'a întâmplat în com. Brăești (jud. Iași).

Femeia Catinca C. Pavel, într'un acces de epilepsie, a căzut lângă sobă; hainele i s'au aprins și nefericita a murit în chinuri cumplite.

x Parchetul local a primit eri reclamația aprodului V. Bulai dela Tribunalul eșan, și cu locuința în str. Sft. Andrei.

Acesta se plânge că trăind în concubinaj cu o elevă dela o școală de meserii din Iași, d-ra Elena Tincu, ea a dispărut eri, luând cu sine unele lucruri din casă.

Se pare că eleva s'ar fi reîntors la părinții ei din com. Erbiceni.

x La sărbătorirea jubileului unui deceniu de existență a soc. „Ort" din Iași, care va avea loc Duminică 8 crt. ora 8 seara în sala Ahva (str. Cuza Vodă 20), va conferența d. M. Isac Moscovici, președintele societății tratând tema: „O privire asupra vieței evreești".

Va urma un bogat program artistic, încheiat de un bal.

x Bonurile de premii se preschimbă zilnic în orele de dimineață la administrația ziarului „Opinia".

x Un ten curat, fraged și catifelat se capătă și se conservă, întrebuințînd renumita și *intimitatea* **„Cremă de lăcrămioare". Nu conține substanțe vătămătoare. Curăță, albește și catifelează fața Cereți borcane și cutii mici în ambalaj original. Depozit farmacia Beceanu-Iași.**

Cercetări la Cernăuți

în legătură cu asasinarea deputatului E. Popovici

S'au operat câteva arestări

Cernăuți 4.—In localitate a sosit d. Niculescu-Bolintin, jude instructor din București, împreună cu d. Frânculescu, inspector la siguranța generală.

D-lor au interogat câteva persoane, bănuite a fi în legătură cu asasinarea deputatului Eusebiu Popovici.

S'au operat și câteva arestări.

Anchetatorii cred că sânt pe o pistă sigură și că vor da de firul afacerii.

Afacerea Atațki

Au fost arestați la Cernăuți câțiva membri din Banda Tartacover. Banda are la activ numeroase spargeri și furturi.

D. chestor Ghinea a stabilit că Tartacover a trimis la Chișinău bijuterii valoroase, care au fost apoi vândute de Atațchi.

Săptămâna aceasta bijutierul Atațki va fi adus la Cernăuți pentru complectarea cercetărilor. **P. Blum.**

O precizare

a d-lui dr. H. Solomovici

Primim:

Cu privire la drama din str. Smârdan despre care ați comunicat ieri în ziarul Dvs., vă informăm că acei nenorociți sunt doi bătrâni care sunt lunar, în mod regulat, ajutați de către Comunitate. Ajutorul li se trimite acasă, căci ei n'au venit nici odată singuri pentru a cere ajutor.

Când s'a adus știrea la Comunitate, că bătrânii refuză ori ce ajutor, voind să se sinucidă, s'a intervenit la serviciul sanitar ca să-i scoată din casă și să-i aducă la Spital, ceace s'a executat.

Cu deosebită stimă,

Dr. H. Solomovici

Excrocherie

sub masca peligiei

Cernăuți 4. — Poliția din Cernăuți a reușit să aresteze pe săteanul I. Colomiciuc din Petilia (jud. Rădăuți).

Acesta și-a construit pe dealul Pruncului o casă în care a instalat o biserică. Acolo se oficiau slujbe după stilul vechi. Colomiciuc a reușit să strângă suma de o sută mii lei, sumă care spunea că-i trebuie pentru întreținerea bisericii, dar care de fapt și-a însușit-o.

Excrocul a fost înaintat parchetului. P. B.

x Au fost cercetați la poliție comercianții Pincu Haim din str. Trancu 22 și Har. Marantz din str. Moara de Foc 39, pentrucă s'au încăerat în Piața Unirei.

x Mai mulți cetățeni care frequentează str. Micșunele și st-la Căpșunelor din disp. V-a, roagă pe d. medic șef al Municipiului a lua urgente măsuri pentru curățirea acestor străzi unde s'a depozitat mormane de gunoae.

x Mâine la ora 12, Administrațiile financiare intră în vacanță.

Cum voește un marinar

să scape de nevastă!

Brăila 4. — Un fapt senzațional a fost adus la cunoștința parchetului local.

Marinarul Stroe Dragomir, de pe remorcherul „Cecilia", a denunțat pe căpitanul vasului anume Gheorghe Horigoș, că i-ar fi propus s'o arunce în Dunăre pe soția sa anume Tatiana Horigoș, în schimbul recompensei de 20.000 lei. Denunțătorul și acuzatul au fost arestați. Se fac cercetări.

O ligă anti-revizionistă

în jud. Iași

Am relatat că în com. Erbiceni, funcționează un cămin cultural „Regele Carol 2" sub conducerea d-lui Mihai Dumitriu, directorul școlii primare de acolo. Activitatea căminului e una din cele mai frumoase. Duminica trecută a avut loc o nouă manifestare culturală a acestui cămin.

Și cu acest prilej, s'au pus bazele „Ligei Antirevizioniste Române" afiliată la liga centrală din Capitală.

D. Mihai Dimitriu a vorbit celor prezenți asupra semnificației mișcărei antirevizioniste la noi în țară, arătând că e de datoria fiecărui cetățean a-și da adesiunea.

Comitetul ligii Antirevizioniste a fost format astfel: Dr. C. Gheorghiu președinte de onoare, preot Nec. Negoiță, președinte; învățători Mihai Dimitriu-Erbiceni și C. Botoșneanu-Totoești, vice președinți; St. Stefanache casier; Gh. Stoica, secretar și Ilie Munteanu, Gh. Onica, Silvia Vasiliu, Elena Duca și Alex. Andrieș, membrii.

Peste 200 locuitori din com. Erbiceni și satele învecinate și-au dat adezinnea.

După constituirea comitetului, s'a expediat următoarea telegramă M. S. Regelui:

„Locuitorii comunei Erbiceni-Iași, adunați la căminul cultural „Regele Carol II" din acest sat, am format „Liga Antirevizionistă Română" ca răspuns uneltirilor vrăjmașilor.

Depunem la picioarele tronului sentimentele de devotament, dragoste și credință.

Invățător, N. Dimitriu

•

Noua ligă, își va începe activitate printr'o serie de șezători și serbări cultural-naționale.

Ly

x Cu DALIN durerea trece. Antinevralgic puternic și nevătămător combate cu succes: gripa, influența, junghiuri, înțepeneli, dureri de cap, dureri de dinți și orice durere provenită din răceală. Cașete Dalin la toate farmaciile.

„Ah! Ce n'aș da să știu motivul tăcerei sale!"
„Nu exagera și nu te necăji, o convorbire telefonică cu Bucureștiul costă o nimica toată, mai ales după ora 21"

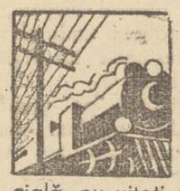

Puține sunt persoanele cari au norocul de a fi înconjurate de ființele cari le sunt scumpe. Adeseori, împrejurările în viață sunt de așa natură, încât ne despart de aceste ființe și această despărțire aduce câteodată un întreg convoi de griji, necazuri, îngrijorări. Dacă sunteți îngrijorați de sănătatea cuiva, care vă e drag și care e departe, dacă vreți să știți ce face și cum se simte, dacă vreți să-i exprimați gândurile, sentimentele sau să-i arătați o atențiune specială, nu uitați că aveți la îndemână un mesager credincios, gata să transmită vocea Dv. în orice colț al lumii civilizate, până și vapoarelor din largul oceanului, și că acest mesager nu e altul decât telefonul!

Serviți vă de telefon!

Servicii de masă ultimele noutăți, Vase „KING" la CRISTAL
Palatul Braunștein (vis-a-vis de Socec)

MICA PUBLICITATE

DE INCHIRIAT 3 camere, bucătărie și accesoriile. Str. Speranței 3, lângă Liceul Internat.

DE INCHIRIAT un apartament (parter și subsol) în str. Lascar Catargiu 27.

DE INCHIRIAT în str. Ghica Vodă 41, două odăi cu bucătărie. A se adresa d-lui avocat I. Serafimi str. Sf. Sava No. 15.

DE INCHIRIAT în stradela Armeană 4, un apartament compus din 2 odăi, bucătărie, pivniță, etc. A se adresa Farmacia Werner.

DE INCHIRIAT 5 camere, hall, baie, bucătărie, 3 camere cu și fără baie, 2 camere, bucătărie, atenanse. Cameră mobilată sau nemobilată. Stradela Albă 2.

In vederea sărbătorilor Dep. Glückman din str. V-le Conta 4 a pus în vânzare un stoc de LEMNE FAG USCATE cu lei 600 mia de kg.

Indurerații: Elena, soție; Olga și Ilenuța fiice; Natalia Cardaș soră; Lucuța, Gheorghe, Teodor, Nadia și Cocuța Cardaș nepoți, au durerea a anunța încetarea din viață după o lungă și grea suferință a prea iubitului lor

Mihail Mavrodin
casier C. F. R.
în etate de 54 ani.

Inmormântarea va avea loc Joi 5 Aprilie ora 2 p. m. la Cimitirul Eternitatea unde se află depus corpul defunctului.

DE INCHIRIAT apartament în str. V. Conta 13 compus din 4 odăi, antret, baie, cu următoarele dependințe: bucătărie, odaie servitori, debarras, camară și magazie lemne în subsol. A se adresa la administrația ziarului.

DE INCHIRIAT cu începere dela 23 Aprilie 1934, 2 apartamente a câte 2 camere și bucătărie și un apartament a 4 camere și bucătărie la etaj în str. Anast. Panu No. 39. A se adresa proprietarei strada Banu No. 18.

DE INCHIRIAT în imobilul din str. Arcu No. 5 denumit Hotel Bristol o cameră pentru bodegă sau restaurant, împreună cu bucătărie. Pentru vizitare a se adresa antreprenorului hotelului, iar pentru informațiuni d-lui avocat Mihai Patron str. N. Gane 12.

DE VÂNZARE sau de închiriat de la 24 Aprilie a. c. un imobil din orașul Roman, str. Mihail Eminescu No. 27, compus din 3 odăi, 2 antrete, 2 odăi la poarta caselor, 12 prăjini de grădină, apă și lumină. A se adresa d-lui Alex. Mândru Iași str. Eternitate 48.

VÂND flori, paturi, dulap, masă, tablouri, galerii bronz. Rauch, str. Păcurari 10.

IȚIC LUPU fabrica de pâine și sifoane mulțumește clientelei care a cumpărat azimă și roagă mai departe concursul populației Iașului.

MURĂTURI alese, specialități, cu butoiul și cu suta de vânzare la Iancu Solomon str. Cucu 42.

Viața teatrală

Spectacole lirice și dramatice

la sfârșitul stagiunii

Sfârșitul de stagiune se anunță extrem de bogat în spectacole.

Ce vom vedea în Aprilie?

Imediat după Paști, la 15 Aprilie, — ansamblul popularului comedian *Ion Iancovescu* va juca la Teatrul Național piesa: *„Impăratul"*.

Spectacolul a fost succesul Bucureștiului în stagiunea actuală, — piesa „Impăratul" (scrisă chiar de Iancovescu, care a înscenat-o și joacă rolul prim), marcând pe afiș 230 reprezentații.

La 20 Aprilie, o echipă a Teatrului Național din București în frunte cu d. G. Ciprian și Marieta Sadova, va juca piesa *„Iuda"*, 3 acte de I. Luca și G. Ciprian.

Scena locală, tot imediat după Paști va juca ultima premieră a stagiunii.

Este vorba de un spectacol compus din piesele: *„Roșcovanul"* și *„Revoluția la mînăstire"*.

La „Trianon", tenorul *Iosef Schmidt* va da concertul său de lieduri și fragmente din opere...

Vine și „Opera"

In ziua de 10 Mai, *„Opera Română"* din București va cânta la Teatrul Național *„Căsătoria secretă"* de Cimarosa.

Rolul prim este susținut de maestrul *Gh. Niculescu-Basu*.

„Opera Română" din Cluj deasemeni va da două spectacole cu *„Flautul fermecat"* de Mozart și *„Frumoasa Elena"* de Offenbach.

Data nu s'a stabilit încă.

Teatrul *„Ventra"* va juca la „Trianon" comedia muzicală *„Miss Viteza"*, în care apar Leny Caller, G. Timică, V. Roman. La pupitru, compozitorul Elly Roman.

„Asociația artiștilor Teatrului Național" din Iași, ca în toți anii prepară o surpriză.

Pentru a-și majora veniturile, se va juca melodioasa operetă *„Vânzătorul de păsări"* de Zellnich.

D-nii *Miluță Gheorghiu* și *C. Ramadan* vor da 3 spectacole cu o comedie bufă, franțuzească: *Cucurigu"*.

Deocamdată acestea sunt spectacolele care se anunță și care desigur vor pune în dilemă pe spectatorul ieșan.

p. grancea

ULTIMA ORĂ

Astăzi în zorii zilei

Camera a votat Conversiunea

București 4.—Aseară, s'a încheiat la Cameră discuția generală asupra Conversiunii. După miezul nopții, s'a început discuția și votarea pe articole.

S'au propus și admis cîteva amendamente care, însă, nu schimbă economia generală a legii.

La art. 53, s'a prevăzut că comisia specială de judecată va da hotărâri motivate, pe baza capacității reale de plată a instituției; va fixa termenele de plată și dobânda. Incheerele vor fi fără apel, însă cu drept de recurs, dar cu execuție imediată.

La art. 61, d. Stoianovici a propus un adaos privitor la Cooperative, care să obție sprijin din cele 450 milioane ce se inscriu anual în Buget pentru despăgubirea Băncii Naționale.

Guvernul a declarat oficial că va face o convenție specială cu Banca Națională pentru a se da sprijin și băncilor populare.

S'au admis, după propunerea d-lui Oromolu, două amendamente în favoarea Creditelor urbane și a Creditului hipotecar tranzitoriu.

La art. 68 s'a prevăzut că, în ce privește creanțele străinilor, intră în conversiune resturile de prețuri din vânzarea bunurilor rurale pentru agricultori.

La art. 73 opoziționiștii au propus să nu beneficieze de conversiune deputații și senatorii care votează această lege. Insă propunerea a fost respinsă.

Termenul de contractare a datoriilor care intră în conversiune, a fost prelungit de la 2 Noembrie 1931 până la 18 Decembrie 1931.

La art. 78 s'a prăvăzut modalitatea de a beneficia de conversiune, uzufructuarii fondurilor agricole sau urbane.

*

Discuția pe articole s'a terminat la ora 3 și un sfert n zorii zilei.

D. Prim-ministru G. Tătărescu a rostit o scurtă cuvântare, mulțumind deputaților pentru opera înfăptuită.

Se procedează la votul în total cu bile; și conversiunea este admisă cu 264 voturi, contra 1.

Ședința s'a ridicat la ora 4 dimineața.

*

Proectul inițial n'a suferit modificări esențiale. Discuția mai aprinsă s'a făcut în ce privește favorizarea creditorilor străini.

Excepția în favoarea lor a fost menținută, însă s'a precizat că nu se aplică conversiunea nu numai acelor creditori străini care nu locuesc în țară.

*

Astăzi începe la Senat discuția publică asupra Conversiunii.

Pensiile pe April

se plătesc după Paști

D. administrator financiar a avut azi dimineață o nouă convorbire cu centrul, în ce privește achitarea pensiilor pe luna Aprilie. I s'a comunicat că pensiile se vor achita cu începere dela 12 crt. adică imediat după sărbători.

Cât privește salariile pe luna curentă, nu s'a primit nici o dispoziție. Au sosit însă acreditive în valoare de 10 milioane, pentru salariile dela interne, finanțe și armată, pe luna trecută.

Programul

serbări Sf. Paști

Autoritățile municipale de comun acord cu cele bisericești și militare, au stabilit programul festivităților de Sft. Paști.

Vineri 6 crt. ora 13 jum. slujbă la Mitropolie. Prohodul va fi oficiat de I. P. S. S. Mitropolitul Pimen, înconjurat de cler.

Vor lua parte șefii autorităților, reprezentanții societăților și corpul ofițeresc.

Sâmbătă 7 crt. slujba Sft. Invieri, ora 24.

Aceiași participanți.

Ținuta: aceea din toți anii.

Informații

x Nu uitați, că la Fr. Pogor este adevăratul paradis al bunătăților comestibile, și prețurile sunt foarte reduse.

x Parchetul a acționat în judecată pentru tăinuire de furt pe d. Ion Dolhaniuc proprietar din cartierul Tatarași.

x Comitetul „Sindicatului Ziariștilor Profesioniști" se întrunește astă seară la orele 7 la redacția ziarului „Opinia" în ședință săptămânală obișnuită.

x D-na Maria Negrescu din Str. Crucei, a reclamat parchetului că ieșind dela Maternitate unde a născut un copil, soțul ei d. Gh. Negrescu ar refuza s'o primească în casă.

x Un început de incendiu s'a declarat la locuința rabinului I. Tverski, din str. Apeduc 1.

x D. deputat Osvald Racoviță, președintele Comisiei interimare a Municipiului, a plecat ieri seara la București.

D-sa, azi și mâne, va avea audiențe la ministrii de interne, finanțe și sănătate, cărora le va solicita achitarea datoriilor departamentelor respective, obligații restante către municipiu.

Vineri, d. Racovitză se întoarce în localitate.

x D. Coman Păun, comisar ajutor la circ. 3 poliție, a fost avansat comisar cl. I, prin decizie ministerială.

x Azi după amiază are loc la inspectoratul școlar o conferință a tuturor inspectorilor din regiune, sub președința d-lui insp. gen. I. C. Motăș.

Se va lua în discuție chestiunea transferărilor.

x O dispoziție ministerială menționează că toți foștii directori de școli, care mai ocupă în prezent locuințe în clădirea școlilor, să le evacueze până cel mai târziu 23 Aprilie.

x Tenismenii sunt anunțați că intreprinderea Cartea Românească-Iași, a primit zilele acestea un transport foarte important de rachete englezești și mingi originale.

x LACURI pentru dușamele asortiment complect Durax Krayer Sack Select, Bernștein, Fr.tzlack etc. foarte eftin la „ELEFANT". 3

Doctor Mendel Avram
Medic de Spital
Bolt Chirurgicale, Bolt de femel, Mamoș
str. I. C. Brătianu 120
(Etaj)
Vis-a-vis de Farmacia Racovita

DOCTORUL
R. DAMSKER
str. Ghica-Vodă No. 44-46
consultă zilnic
MEDICINA INTERNA
SIFILIS și
GENITO-URINARE
Diathermie și băi de lumină
între orele 11 a. m. și 6-7 p. m

Ingrijiți-vă ochii purtând ochelari
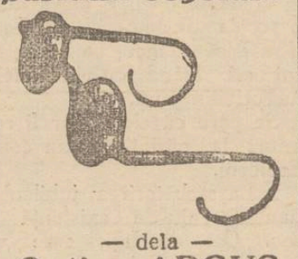
— dela —
Optica ARGUS
LAPUȘNEANU 43
vis-a-vis de Hotel Palace
SERVICIUL IREPROȘABIL
PREȚURI EFTINE

LA PIATRA NEAMȚ se găsește zilnic „Opinia" la debitul „Poplingher" str. Ștefan cel Mare No. 35.

ORA 3

Mâine se va da sentința

în procesul complotiștilor

București 4.—In ședința de azi dimineață la procesul complotiștilor a vorbit d. general Cățoiu, apărător din oficiu al d-lui gen. Cantacuzino-Grănicerul.

D-sa a descris faptele de armă ale acuzatului. In apărarea d-lui gen. Cantacuzino-Grănicerul au mai vorbit d-nii gen. Odobescu și av. Sturza, care au cerut achitarea.

Apoi d. av. Rădulescu Mehedinți, în pledoria d-sale, a expus starea de spirit ce domnește în țară.

Azi după amiază vorbește d. Gr. Iunian, apărătorul d-lor Corneliu Codreanu și Cantacuzino-Grănicerul. Mâne Consiliul de război va da sentința.

Scandalul de azi dimineață

din ședința Senatului

Azi dimineață, în ședința Senatului, d. *Ștefan Ioan* a vorbit despre cheltuelile inutile dela Pescăriile Statului și dela Monitorul Oficial.

D. *D. R. Ioanițescu*: Ce ați făcut în această privință?

D. *ministru Mitiță Constantinescu*: Sântem contra actualelor procedee.

D. *D. R. Ioanițescu*: Ce te amesteci d-ta? Se vede că n'ai dormit toată noaptea.

In timp ce ambii se invectivează, se produce mare tumult.

D. Mitiță Constantinescu: Nu mă cobor la limbajul de mahala. Eu am altă școală.

D. *D. R. Ioanițescu*: Te rog să te calmezi.

D. președinte *Leonte Moldovanu* roagă banca ministerială să numai întrerupă. Liniștea se restabilește și ședința continuă.

Catastrofă de cale ferată în China

Peking 4. — Lângă Peking a deraiat un tren accelerat. Sînt 30 de morți și 50 de răniți.

Unde e lozul cu Noroc ?
Evident! la Colectura Norocului
BANCA E. MARCOVICI
IAȘI — STR. ȘTEFAN CEL MARE 15

Magazinul Grădinarilor
Depozit de Semințuri de legume, flori și furage ALTER MICHEL
Iași, Piața Halei No. 15—17 — — Telefon 582
aduce la cunoștința onor. clientele că pentru anul 1934 a pus la dispoziție un bogat asortiment de semințuri de legume diferite varietăți dela cele mai renumite case din Franța, Olanda și Bulgaria.
O colecție de flori diferite varietăți 10 pachete originale **Lei 50**
Sfecle de vite Mammuth roșii Elita — Sfecle de vite Eckendorf galbene Elita — Sămânță de lucernă franceză și românească cu certificat de analiză aprobat de Onor. Minist. de Domenii și Camera de Agricultură. — Gazon englezesc veritabil.

Toți cei cari n'au câștigat până acum la Loteria de Stat
își procură LOZURILE CLASA 1-a la
Colectura „NOROC-BUN"
a Casei de Comerț și Schimb, Reprezentanțe, Consignațiuni
BERNHARD BLIMES
Iași, str. Ștefan cel Mare 16
căci vorba românului: schimbi locul, schimbi norocul.

Ministrul polon de externe

vine la București

Varșovia 4. — Din cercuri informate se anunță că, după vizita d-lui Barthou la Varșovia, ministrul polon de externe d. Beck va întreprinde o călătorie oficială la București.

Vizita d-lui Beck în capitala României se va produce la sfîrșitul lunii April sau la începutul lunii Mai.

S'A PRELUNGIT sesiunea parlamentară

București 4.— M. S. Regele a semnat decretul prin care sesiunea Parlamentului se prelungește până la 28 April.

Germania sprijină

pe scoalele din Maroc

Paris 4.— „Paris Soir" cât și ziarul londonez „Daily Herald" posedă indicii că rebelii din Maroc sânt sprijiniți de național-socialiștii germani.

Mișcarea anti-franceză a marocanilor e condusă de hitleristul Schäffer și finanțată de Fr. Tyssen.

Prin Rotterdam a trecut vaporul german „Optimist", încărcat cu arme și muniții; iar în ziua de 27 Mart și-a continuat drumul spre Maroc. Deasemenea vaporul german „Jupiter" a plecat spre Maroc, cu arme și muniții.

Alte prăbușiri de teren

în jud. Vaslui

Vaslui 4. — Noui prăbușiri de teren se semnalează în județul nostru.

S'a prăbușit o porțiune de pământ din dealul Helciului la punctul trecătoarea Talac (comuna Muntenii de sud).

Via d-lui Gh. Duluman situată pe dealul Helciului s'a prăbușit pe o întindere de un hectar. Pomii au intrat în pământ. Au apărut crăpături cu izvoare de apă.

Tifos exantematic

Un nou caz de tifos exantematic s'a înregistrat în com. Mânjeștii

Pacientul a sucombat.

S'au luat măsuri pentru a se stăvili întinderea epidemiei.

Condamnare

Tribunalul a condamnat la o lună închisoare corecțională pe Ion Banghel, pentru furt la moara Lucian.

Calex.

O ieșancă achitată

la București

București 4.—Astă noapte Curtea cu juri a pronunțat sentința în procesul bandei Gh. Pinciuc.

Pinciuc și M. Chirilă au fost condamnați la câte 10 ani recluziune.

Alți acuzați au primit condamnări de 4 și 5 ani închisoare.

Patru au fost achitați, între care și Aglaia Melinte din Iași, care fusese implicată pentru tăinuire.

Cazul Insull

Istanbul 4.—Bancherul Insull a făcut recurs la Curte contra hotărârei de extrădare pronunțată de tribunal. Recursul a fost respins.

Când i s'a comunicat această veste, Insull a suferit un șoc nervos și a fost internat în spital.

Un tânăr din Iași

arestat la Constanța

Constanța 4.— Poliția portului a arestat pe tânărul Rahmil Cogan din Iași.

Numitul a fost găsit ascuns într'o magazie a vaporului „București" cu care voia să părăsească țara.

Aventurierul a fost reținut în arestul chesturii, urmând a fi trimis poliției din Iași.

Neregului

la percepția Galata

La percepția din Galata, făcându-se o inspecție inopinată, s'au constatat că perceptorul Ștefan Nică și agenții Emil Ionescu și Sava, au comis o serie de nereguli, care prejudiciază fiscul. Pentru ca aceste fapte să nu poată fi descoperite, numiții au distrus o serie de acte oficiale.

Imediat cei vinovați au fost suspendați. Ancheta e făcută personal de d. administrator financiar V. Tăutu.

Știri polițienești

Hoț de bijuterii

prins la Iași

La căminul studențesc din str. Păcurari a venit aseară un individ necunoscut, care s'a dat drept negustor de giuvaeruri, vrând să vândă studenților diferite bijuterii.

Omul părând suspect, a fost înaintat poliției, unde s'a stabilit că profesiunea lui reală este hoț de bijuterii.

Spărgătorul, pe nume, Samoil Baba, originar din Orhei, a furat noaptea trecută d-nei Leibovici din str. Elena Doamna bijuterii în valoare de aproape 1000.000 lei.

Obiectele au fost restituite păgubașei.

ȘI FURAT ȘI... DAT AFARĂ.—D. Mihai Ciuntu din str. Păcurari 92, s'a plâns poliției că petrecând cu d-ra T. Eufrosina din str. Zugravi, aceasta i-ar fi reținut un pardesiu și 2.000 lei; apoi l-a alungat din cameră.

— A fost condusă la biroul de moravuri d-ra Fira Ionescu surprinsă în raporturi intime cu un tânăr, la poarta bisericii din str. Intunecată.

DIVERSE.— Locuitorul Iosub Leibovici venind la Iași cu o căruță încărcată cu azimă rituală fabricată la Țigănași, a fost înaintat la poliție.

— Se află în cercetarea circ. I-a Gh. Scutaru din Bul. Ferdinand 18, pentru practica ilicită a jocurilor de noroc.

REP.

x **Siropul Iodotanic Dr. Ratianu** aprobat de Consiliu Sanitar Superior, se recomandă cu mare succes copiilor lymfatici, anemici, scrofuloși și rachitici pentru purificarea și regenerarea sângelui, în locuind Untura de Pește. Nu produce jodism. Depozit Farmacia Dr. Rătianu, Iași, Cuza Vodă 48.

Se construește noua stradă

din Piața Unirii, la colțul Lozonschi

In programul de activitate al viitoarei conduceri municipale intră și chestiunea deschiderii noei străzi din Piața-Unirei cu ieșirea în str. Ștefan cel Mare.

D. Oswald Racoviță, care scontează realizarea lucrării, (de ani de zile în stare de proect), a și început să ia măsurile de rigoare.

Astfel, azi s'au trimis adresa locatarilor imobilelor din str. Ștefan cel Mare, imobile care trebuiesc expropiate, ca până la 23 Aprilie să se mute.

Cei în cauză protestează că termenul de evacuare a locuințelor și prăvăliilor, este prea scurt. In acest scop, o delegație se va prezinta d-lui Racovitză pentru a cere o păsuire de termen.

VINDE eftin manufactură, galanterie „La Ruleta" I. C. Brătianu 135.

Solicitare de fonduri

pentru Poliția Iași

D. prof. N. Șerban, chestorul Iașului s'a reîntors azi dimineață din București unde a intervenit la forurile centrale, pentru a obține înscrierea în noul budget a fondurilor necesare înzestrării chesturii ieșene în vederea transformării în prefectura de poliție.

Se știe că pe ziua de 1 Aprilie, lucrul acesta urma să devie fapt îndeplinit. Deoarece însă budgetul general al Statului a fost prelungit până la 1 Iulie, prefectura de poliție a Iașului nu își va putea începe funcționarea subt această denumire, până la data de mai sus.

D. Șerban a reînoit demersurile pentru ca la întocmirea bugetului ministerului de interne să se aibă în vedere rezolvarea nevoilor chesturii locale și a obținut promisiuni autorizate că se va acorda deplină satisfacție orașului nostru.

Rep.

Tragedia unui copil

din cauza cutremurului

Chișinău 4. — In seara cutremurului băiatul Volodea Motavsky, din localitate sub impresia seismului a început să prezinte simptome de nebunie.

Eri la 2 noaptea Volodea a sărit din pat, s'a dus lângă mama sa și a început să țipe, prăbușindu-se la pământ în nesimțire.

Părinții speriați au chemat Salvarea care n'a putut constata decât moartea băiatului.

A fost înștiințat parchetul care a dispus facerea unei autopsi.

Informații

x Fr. Pogor continuă să vândă și pentru Sf-tele Paști, vin vechi alb delicios, numai cu 20 lei litrul.

x Persoanele care au binevoit să primească bilete de cinema pentru seara de 4 Aprilie în folosul școalei „Reuniunea Femeilor Israelite", sunt rugate să le rețină, ele păstrându-și valabilitatea pentru o dată ulterioară, care se va anunța la timp.

x Pentru vopsit ouăle de Paști găsiți culori, lacuri, hârtie Mikado la Parfumeria **VENUS** str. Cuza Vodă 60 cu prețuri foarte reduse.

Luni 2 Aprilie a concertat în vasta sală VOX mondialul tenor
Iosef Schmidt
La Iași se iau biletele cu asalt.
Rețineți bilete căci se va evita astfel aglomerația.

Cauze mici, efecte mari
Constipația neglijată are urmări dezastruoase!
Constipatul este un intoxicat cronic
Sunt multe persoane care nici nu bagă de seamă că scaunele lor sunt neregulate, adică nu sunt zilnice, sau că sunt insuficiente, adică n'au eliminat toate resturile digestiunii!
Aceste resturi rămânând în organism, mai mult decât este firesc, provoacă adevărate intoxicări (otrăviri) ale sângelui.
Pentru a ne păstra sângele curat sau pentru a curăța pe cel stricat, trebue ales depurativul care să fie cel mai eficace și cel mai inofensiv în acelaș timp.
Ceaiul Cisbey, preparat întâi de frați călugări trapiști din Franța, a rezolvat în modul cel mai fericit, complicata problemă a constipației! El are în compoziția lui, numai plante alese cu grije minuțioasă și ușor de conservat cât de multă vreme.
Printre ele, Saponaria este o adevărată uns soare pentru intestin. Burdena mărește secreția fierei. Menta întărește nervii și îi calmează. Sassafrasul spală rinichii.
Dintre celelalte, una curăță sângele, alta gonește gazele, alta este tonic general, fiecare având un rol foarte important și bine determinat.
Ceaiul Cisbey ne apără de toate boalele care rezultă dintr'un viciu al sângelui.
Prin întrebuințarea sa metodică, boalele de stomac și intestine dispar repede! Sănătatea, vigoarea, pofta de mâncare, somnul odihnitor și buna dispoziție reapar!
Ceaiul Cisbey este delicios de băut chiar fără zahăr!
Prețul Lei 50 cutia de 100 gr., la toate farmaciile și droguerille din țară
Cereți numai Ceaiul Cisbey și refuzați imitațiunile!
Depozit pentru Ceaiul Cisbey, București, 103, strada Toamnei.

ANUL XXX No. 8089

ABONAMENTE
Lei 600 . . . . . pe un an
„ 300 . . . . . „ 6 luni
„ 150 . . . . . „ 3 „

ATELIERELE TIPOGRAFICE
IAȘI. — STR. LĂPUȘNEANU 37

2 (doi) lei exemplarul

OPINIA

Ziar popular cotidian

VINERI 6 APRIL 1934

BIBLIOTECA UNIVERSITĂȚII -IAȘI-

Bon de Premii

No. 16

„OPINIA"

Idei și fapte

După votarea conversiunii

In sfârșit... După zile de frământări teribile, după o noapte de discuții aprinse. Camera a votat legea pentru conversiunea datoriilor. Cu 264 voturi pentru; cu un singur vot contra, și cu aproape o sută de abțineri.

Când acum 5 ani, d. dr. Lupu a emis pentru prima oară ideia conversiunii datoriilor, aceasta a părut tuturor senzațională, irealizabilă și... revoluționară. Fiindc ăpe atunci lumea se împăca greu cu gândă va trebui să se reducă, cu atât mai puțin să se steargă datoriile.

Au trecut ani de atunci. Criza s'a tot accentuat; mizeria s'a întins peste tot întinsul țării și jalea a devenit așa de insuportabilă încât pe nesimțite toată lumea s'a convertit la noua religie economică. Și dacă s'a putut totuși întâmpla ca mulți reprezentanți ai partidelor de opoziție să nu voteze legea conversiunii, înfăptuită de partidul dela cârmă, faptul își găsește o explicație în aceia că fie din spirit opoziționist, fie din interese electorale, fie din dragoste acută pentru țară—adversarii actualului guvern o găsesc încomplectă.

Oricum însă, acestui guvern îi revine incontestabil marele merit de a fi lărgit considerabil cadrele reformei. Oricâte critici s'ar aduce importantei realizări a guvernului, reducerea creanțelor agricole cu 50 la sută și mai mult, și a celor urbane cu 20 la sută, însamnă un energic și curajos pas înainte.

Dar legea odată votată, a celaș guvern are datoria să grăbească aplicarea ei totală, cu scopul măreț de a scoate milioanele de producători din greul impas în care au fost aduși de criză.

Și apoi se va putea vedea clar, dacă mai e nevoie de o nouă lărgire a legii.

Apoi se va constata și alt lucru: conversiunea numai, nu va fi în măsură să determine asanarea vieții noastre economice. Va fi neapărată nevoie să se procure producătorilor credite noui, și se va resimți îndată necesitatea imperioasă de a se purcede la valorificarea producției.

Mai întâi de toate însă, să se aplice rapid și integral noua lege; să se încerce acest prim și eficace remediu.

Viața însăși poate va reclama într'un târziu remedii și mai tari și mai radicale.

I. L. BASARABEANU

Palatul basmelor împărătesti

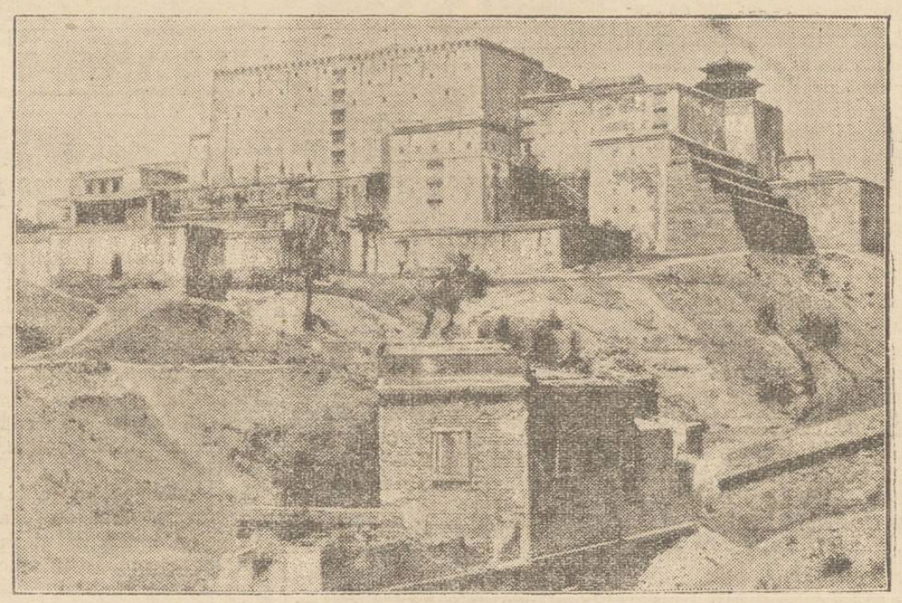

Faimosul palat imperial de lângă Jehol (Mandciuria) a fost distrus de un puternic incendiu. Acest palat, care fusese pe vremuri reședința de vară a împăraților chineji, era vestit în toată Asia prin luxul și bogăția lui.

Castelul—un record al arhitecturii chineze—avea sute de încăperi încărcate cu podoabe scumpe, de o valoare considerabilă. Era cunoscut mai ales subt denumirea de „palatul poveștilor împărătești", poate fiindcă totul părea ca un decor de basm.

De curând însă, din cauza neglijenței unui paznic, acest palat splendid (reprezintat în clișeu) a luat foc și a fost mistuit de flacări aproape în întregime. Au putut fi salvate numai comorile de artă din castel.

NU EXISTA PERICOL DE RAZBOI?

Importantele declarații ale d-lui Mussolini

Din Roma se anunță că d. Mussolini a făcut noui și importante declarații corespondenților unor ziare franceze.

Ducele a vorbit despre acordul dela Roma cu Austria și Ungaria, declarând că orice stat poate să adere la acest acord. A arătat apoi că raporturile între Franța și Italia s'au ameliorat simțitor, dar „pentru succesul deplin e nevoie de ceva mai mult decât vorbe: e nevoie de fapte și de voință".

In ce privește conferințele de dezarmare, d. Mussolini a declarat: „Nu cred că va fi posibilă vreodată o dezarmare generală. Înlăturarea războiului chimic și bacteriologic are un sens pur moral. Dar pentru lupta între oameni rămâne fierul. Or pentru o dezarmare adevărată ar trebui înlăturat și fierul, ceiace nu-mi pare posibil.

„Cu toate acestea — a continuat Mussolini —cred că cei ce prevăd catastrofe se înșeală.

Eu nu cred că războiul e apropiat. *In orce caz nu guvernul fascist va fi acela cere va arunca chibritul aprins în butoiul cu praf de pușcă. Regimul nostru are încă multe și mari opere morale și materiale de îndeplinit. Și aceste opere nu se pot înfăptui decât într'o lungă perioadă de pace".*

Declarațiile d-lui Mussolini au provocat cea mai bună impresie în cercurile diplomatice.

Actualități politice

La liberali

Oficiosul georgist „Mișcarea", luând notă de declarația aspră la ad csa georgismului făcută la Iași de d. Victor Iamandi, recunoaște că ministrul ieșan a vorbit în numele guvernului, însă se îndoește dacă a vorbit și în numele partidului,—și mai ales în numele șefiei partidului.

Adica, insinuare că ar exista vederi și atitudini cu totul deosebite între d. Dinu Brătianu șeful partidului și d. G. Tătărescu șeful guvernului.

Iată însă că „Viitorul" oficiosul *partidului* (și sub directa supraveghere a d-lui Dinu Brătianu) publică în întregime cuvintele în chestie, rostite la Iași de d. Iamandi.

Prin urmare, distincția pe care a voit s'o facă „Mișcarea" nu poate sta în picioare.

La Soroca

In alegerea parțială de la Soroca, candidatul cuzist a fost ales, cu mare majoritate. Iar candidatul d-lui Stere a rămas mult în urmă.

Și când ne gândim că pe vremuri sterismul era inexpugnabil la Soroca, recoltând aproape unanimități!

Dacă masa electorală se schimbă atât de lesne, și trece de la sterism la un curent atât de deosebit cum este cuzismul,—e loc a ne îndoi de valoarea morală a voinței obștești. **X.**

DIN TOATA LUMEA

Un testament în desemn. La Amsterdam a încetat din viață zilele trecute pictorul Maurice Arny, cunoscut și apreciat pentru lucrările sale. El a lăsat un testament original, făcut în formă de album. Acest album cuprinde 180 pagini cu diferite desene. Fiecare desen reprezintă câte o dorință a defunctului, care de altfel a notat și explicațiunile necesare.

Astfel subt desemnul care înfățișează casa pictorului, e scris: „Pentru familia mea".

Subt desenul ce prezintă picturile rămase, e notat: „Pentru pinacotecă". Și așa mai departe.

Acest album-testament va fi expus într'o sală din Amsterdam, întrucât desenele sânt executate cu măestrie și merită văzute pentru partea lor artistică.

Totodată se vor face și câteva copii, pentru fiecare membru din familie, în semn de amintire.

*

Când actorii nu știu rolurile. — O întâmplare curioasă s'a înregistrat la un teatru din Memphis (Statele-Unite).

Se reprezenta piesa unui tânăr scriitor anume Edward Colyn. La un moment dat, autorul care se afla într'o lojă s'a ridicat de pe scaun și a început să strige: „E un scandal! Actorii nu știu rolurile și improvizează replicile. Nu-mi recunosc textul. Sânteti niște cabotini, care mă compromiteți. E o adevărată batjocoră".

Publicul a rămas surprins câteva clipe de această ieșire neașteptată. Apoi un grup de spectatori a început să fluere și să huiduiască pe actori. Reprezentația n'a mai putut continua din cauza scandalului. Actorii protestau; publicul însă se solidarizase cu autorul. Iar rezultatul a fost că piesa n'a mai fost jucată de atunci,

*

Buletinul mincinoșilor.—Profesorul John Taylor și pastorul Adam Blak din Southampton (Anglia), redactează o originală revistă săptămânală intitulată „Buletinul mincinoșilor". Ambii notează în revistă toate minciunile care au fost spuse de diferite persoane. De obiceiu sunt trecute și numele acelor persoane, pentru a fi denunțate publicului. In felul acesta pastorul și profesorul speră să combată obiceiul urât al minciunei.

Deocamdată efectul a fost altul. Redactorii revistei s'au văzut dați în judecată de persoanele menționate în buletin și care cer despăgubiri pentru prejudiciii morale. Profesorul și pastorul din Southampton n'au dezarmat însă, ci continuă să scoată buletinul.

Rămâne acum de văzut, cum se va termina această interesantă campanie contra mincinunilor.

*

Divorsul și croitoreasa. — Un nostim proces de divorș urmează a se judeca la Chicago.

Un anume Eddy Brown a cerut tribunalului să fie despărțit de nevastă, deoarece ea face cheltueli prea mari. Bărbatul a prezintat în acest scop notele de la croitoreasă. Sânt șase note într'o singură lună, suma de plată ridicându-se la 200 dolari, adecă 25.000 lei.

Soția se apără, spunând că bărbatul e dator să cheltuească pentru toaletele femeii. Nevasta crede că suma de mai sus nu este deloc exagerată, E de văzut acum, ce va crede și justiția!

Cum va fi timpul

In luna April

Meteorologul Adolf Brieskorn anunță:

In ansamblu, Aprilie nu va fi o lună de primăvară veritabilă, deoarece nopțile și diminețile vor fi încă destul de reci.

In special timpul va fi friguros și cu manifestări neplăcute până la 7 April și dela 21 până la 29 a lunei curente.

Intre 7 și 20 April vor fi zile relativ frumoase. In unele locuri se vor înregistra însă ploi scurte, vînt sau ceață. Ultima săptămână a lunei va fi foarte capricioasă. In cursul aceleiaș zile, va fi și senin și înourat, și soare și ploaie; călduț ziua și destul de frig noaptea.

Abea luna Mai va aduce adevăratele zile de primăvară.

Noul director al Muzeului

de Pictură din localitate

Recenta numire de director al Muzeului de Pictură de pe lângă Academia de Arte Frumoase din Iași, în persoana D-lui Profesor *Ioan L. Cosmovici*, este una din cele mai nimerite achiziții pe care le-a putut face Ministerul Artelor, spre binele și propășirea acestei instituții și a Iașului nostru artistic. Aerul sever și proaspăt adus Pinacotecii locale de Dl. Rector *A. D. Atanasiu* care a deținut până în prezent și acest post, va fi, necontestat, continuat de succesorul său și va căpăta în scurtă vreme forma definitivă a unui muzeu occidental.

Dl. Cosmovici posedă în afară de studiile academice ce și le-a complectat la Paris, și o inteligentă pricepere și rutină căpătată din voiajurile repetate în străinătate și vizitarea muzeelor mari de acolo.

Muzeul nostru de pictură care este cel mai vechi, mai bogat și mai bine înzestrat în materii de pictură ca toate celelalte din țară, merită o deosebită atențiune. Din anul 1860 de când s'a făcut prima donațiune a lui *Sofronie Vârnav*, Pinacoteca noastră nu a avut un catalog, măcar neilustrat, din care vizitatorii să poată cunoaște autorii, anii și școala din care fac parte operile rare ale muzeului.

Un început a fost făcut prin ilustrarea acestor picturi în revista ieșană „Arta Română" din 1908 de sub direcțiunea D-lui A. D. Atanasiu. Cea dintâi grijă ce a avut Dl. Prof. Cosmovici. a fost să alcătuiască cât mai grabnic acest catalog, care va umple un gol mare în plastică ieșană. După cât sânt informat, există și fondurile pentru acest catalog ilustrat care va apare cât mai curând în ediție de lux. Operile vor fi reproduse de maestrul fotograf *A. Kessler*, unul din cei mai abili operatori din Iași.

O. Briese

Cetiți

Ultima oră

Savantul Einstein

compozitor muzical

După cum am anunțat, savantul Albert Einstein a cerut să i se acorde cetățenia americană. Cererea a fost aprobată de guvernatorul statului New-Jersey și urmează a fi ratificată de camera reprezintanților din Washington.

După această ratificare, se va organiza o solemnitate specială în onoarea lui Einstein, la care vor fi invitați cei mai de seamă profesori și scriitori din America. La solemnitate Albert Einstein va cînta din vioară și, după cum a anunțat, va executa o compoziție proprie.

Astfel s'a aflat abea acum că savantul, ocupat de calcule matematice, a avut totuș timpul și dispoziția sufletească de a face citeva compoziții muzicale. Rămîne acum de văzut dacă ele sînt la înălțimea lucrărilor științifice.

OPERA POZITIVĂ

Se anunță că noua administrație comunală, sub conducerea d-lui Osvald Racoviță, e hotărâtă să pornească la înfăptuiri edilitare pozitive.

Un prim pas, în această direcție, îl constitue pregătirile pentru deschiderea străzii din Piața - Unirei spre str. Ștefan cel Mare.

Nădăjduim că, în acest spirit constructiv, se va lucra intens la primărie, spre a se da orașului orașului nostru aspectul civilizat la care are dreptul.

Vom răsufla cu toții ușurați când se va șterge impresia de vegetare stearpă a edilității orașului, din ultimii ani.

Rușii cred că Japonia pregătește războiul în Mandciuria

Declarațiile generalului Bluecher

Moscova.—Raportul lui Bluecher la cel de al 17-lea congres al partidului comunist rus, a fost ascultat cu un interes extraordinar.

După părerea generalului Bluecher, cu toate asigurările date de factorii de Stat japonezi, între cari și Ministrul Armatei, Japonezii se pregătesc pentru un mare război. Aceasta se poate observa în special în Mandciuria, unde se fac pregătiri energice în hiterland.

In ultimii ani s'au construit în Mandciuria peste 1000 km. căi ferate, 2000 km. șosele noui și 50 aerodromuri noui, destinate în special pentru aviația militară. In același timp este necesar a se constata, (a subliniat Bluecher), că aceste noui căi de comunicație tind spre granița de Nord-Est a Mandciuriei și formează cea mai scurtă legătură între granița de nord și porturile maritime japoneze.

Ministrul de Război al Japoniei a apreciat la începutul lui Februarie, într'un raport înaintat guvernului din Tokio, că forțele japoneze din Mandciuria ar fi de 50.000 soldați. Bluecher este însă de părere că acesstă apreciere nu-i justă. După informațiunile sale, Japonezii au în Mandciuria cel puțin 130.000 soldați, adică mai mult de o treime din întreaga armată regulată a Japoniei.

In afară de aceasta, se află în Mandciuria, sub conducerea japoneză, 110.000 soldați manciurieni și vreo 12.000 gardiști albi ruși, cari împlinesc servicii polițienești și păzesc liniile ferate.

Neobișnuit de puternică este și aviația militară japoneză din Mandciuria, care are la dispoziție 500 aeroplane japoneze.

Având în vedere toate acestea, a spus Bluecher, so-

(Continuarea în pagina 2-a)

Discuții

Ineficacitatea clorinării apei

așa cum se face la Iași

Ziarele ne-au adus vestea că, în urma unui recent consult al specialiștilor, s'au luat măsuri de introducere a unui nou sistem înbunătățit de clorinare a apei. Cu toată „înbunătățirea" anunțată, vedem că această clorinare va continua să aibă loc *la un singur rezervor* și încă *la intrarea apei* întrânsul, ceia ce este profund greșit și neeficace și denotă o insuficientă considerare a principiilor chimico-biologice pe cari se reazimă dezinfectarea prin clor a apelor destinate consumației.

In adevăr, acțiunea de dezinfectare a apei, adică de distrugere a microorganismelor, patogene sau benigne, ce se găsesc întrânsa, nu are loc decât în foarte mică măsură prin clorul însuși, *cât prin oxigenul ce se produce prin reacțiunea chimică a clorului cu apa* în care acesta este introdus.

Dar încă, *și acesta este punctul esențial al întregii probleme*, acest oxigen nu este activ decât în stare născândă, *în statu nascendi*, cum este denumirea consacrată, adică în chiar momentul dezvoltării sale din reacțiunea chimică pomenită. Căci altfel oxigen avem berechet în apă, prin aerul care întotdeauna se găsește în soluțiune în aceasta, dar care oxigen este cu totul inert din punctul de vedere al atacării substanțelor organice, în specie dar a distrugerii microbilor.

Pentru motivul de mai sus, la clorinarea, cel mai mare efect dezinfectant se constată în primele 1—2 minute după introducerea clorului în apă, după care acest efect descrește foarte repede, spre a înceta aproape cu totul la doze de clor normale, după circa o jumătate de oră.

Această repeziciune a acțiunei dezinfectante se constată de fapt numai în instalațiunile în cari clorinarea apei se face prin clor gazos, care metodă este de aceia și cea mai superioară și mai modernă pentru apele *cari vin gata infectate*. Acolo însă unde dezinfectarea se face prin metode mai primitive, cu clorură de var, acțiunea dezinfectantă este mai puțin rapidă, de oare-ce se mai adaogă și timpul cât trebue până ce se dezvoltă întâi clorul din clorura de var introdusă în apă, caz care are loc la Iași.

Dar și așa timpul cât în apă se menține un clor, sau mai bine zis un oxigen născând activ, este scurt de tot și numai prin exagerarea dozelor introduse, în care caz însă și mirosul și gustul rău ale apei întrec măsura suportabilă, puterea dezinfectantă se mai poate constata,—prin așa numitul *test gamma* al clorului,—*până la vre-o două ore* de la momentul introducerii clorului în apă.

Pentru aceste motive dezinfectarea prin clorinare este în general eficace numai acolo unde se tratează o apă de la origină infectă, cum ar fi d. ex. o alimentare dintr'un râu sau un iaz. La Iași însă, unde avem exemplul, desigur unic în lume, al trimiterii de clor într'o apă perfect curată, [1]) oxigenul născând, care el are puterea microbicidă căutată, înbătrânește ca să zicem așa, înainte de a fi întâlnit în calea sa substanțe organice, pe cari să le oxigeneze și prin aceasta să le distrugă. Iar atunci când după o oră-două, dar și după zece, apa clorinată a ajuns până în ramificațiile cele mai îndepărtate, cari sunt tot odată și cele mai infectate ale rețelei de distribuție și întâlnește aci flora bacteriană a infiltrațiunilor, nu-i mai poate face nimic acesteia, căci oxigenul dezvoltat cu atâtea ceasuri în urmă, încă înainte de a intra în rezervor, *nu mai posedă forțele active ale oxigenului născând*. Și astfel *din toată clorinarea nu a mai rămas decât mirosul și gustul*, cari se cunosc.

Spre a nu exagera, trebue să adaogăm că apa a mai păstrat unele slabe proprietăți dezinfectante prin acidul clorhidric, ce a luat naștere odată cu oxigenul de la prima reacțiune și care rămâne activ până la capăt (dacă nu

1) Cum este ea în momentul când sosește din Timișești.

(Continuarea în pagina II-a)

Pentru prima oară

LOTERIA DE STAT

DISTRIBUE
următoarele

Câștiguri mari

8 **milioane**
2 milioane
3 milioane

ȘI

19 câștiguri de câte **1.000.000**

Tragerea peste o lună

In cel mai fericit caz, puteți câștiga

13.000.000 Lei

Norocul și-a regăsit vadul, la

PROVIDENȚA

Iași, str. Ștefan cel Mare 36
Locașul Norocului

LA BUCUREȘTI

descindeți la

HOTELUL CONTINENTAL

Calea Victoriei 56 (vis-a-vis de Teatrul Național)

CONFORT MODERN — — SERVICIU IREPROȘABIL

Prețuri extrem de reduse.

Magazinul Grădinarilor

Depozit de Semințuri de legume, flori și furaje ALTER MICHEL

Iași, Piața Halei No. 15—17 — — Telefon 582

aduce la cunoștința onor. clientele că pentru anul 1934 a pus la dispoziție un bogat asortiment de semințuri de legume diferite varietăți dela cele mai renumite case din Franța, Olanda și Bulgaria.
O colecție de flori diferite varietăți 10 pachete originale *Lei 50*

Sfecle de vite Mammuth roșii Elita — Sfecle de vite Eckendorf galbene Elita — Sămânță de lucernă franceză și românească cu certificat de analiză aprobat de Onor. Minist. de Domenii și Camera de Agricultură. — Gazon englezesc veritabil.

B. Cofman & D. Volodarschi

Iași str. Ștefan cel Mare 59

vinde en-gros și detail produsele

Făbricei de Postav Buhuși

Depozit permanent asortat cu ultimele creațiuni.

PREȚURI FIXE ORIGINALE ALE FĂBRICEI

Servicii de masă ultimele noutăți, Vase „KING“ la CRISTAL

Palatul Braunștein (vis-a-vis de Socec)

380 LEI

Al treilea voiaj special

Iași-București

DUS și INTORS CLASA II-a LEI 550

Vagons Lits cu prețuri foarte reduse
Plecarea: Sâmbătă seara, 14 Aprilie 1934
Inapoierea: Marți seara, 17 Aprilie 1934
Inscrierile se primesc numai până
MIERCURI SEARA 11 APRILIE 1934
LA BIROUL DE VOIAJ WAGONS-LITS | COOK IAȘI Piața Unirei

Profitați de prețurile noastre extrem de reduse pentru hotelurile și restaurantele din Bucuresti. -- Inscrieți-vă cât mai de vreme dacă vreți să avem posibilitatea de a vă oferi un voiaj cât mai confortabil.

PUBLICAȚIE

Comitetul școlar al Liceului Național din Iași publică licitație pentru lucrări de lemnărie dușumele, pupitre, etc. zidărie din nou, tencueli, vărueli, văpsitorii și zugrăveli, sobe de teracotă din nou și remontări, ferărie și tinichigerie pentru ziua de 19 Aprilie a. c. ora 10 a. m. în cancelaria liceului.

In acelaș loc și la aceeași dată se va ține deasemenea licitație publică pentru închirierea bufetului din curtea liceului.

Caetele de sarcini și devizul se pot vedea zilnic în cancelaria liceului. Comitetul

---

Banca Salariaților Publici anunță pe d-nii acționari că în ziua de 22 Aprilie 1934 ora 10 dimineață va avea loc Adunarea Generală Ordinară la București Calea Victoriei 77.

Cei ce se interesează cu adevărat de bunul mers al Băncii și doresc să ia parte la ședință sau să dea procură unui alt acționar ce se poate deplasa, sunt rugați a depune acțiunile conform art. 157 Cod Comercial până la 17 Aprilie inclusiv la sediul nostru din Iași str. Ștefan cel Mare No. 8.

România
Sfânta Mitropolie a Moldovei și Sucevei
No. 2495

PUBLICAȚIUNE

Se aduce la cunoștință publică că în ziua de 16 Aprilie a. c., ora 11 dim., în localul Cancelariei Sf. Mitropoiii din str. Ștefan cel Mare No. 46, se va ține licitație publică pentru darea în antrepriză a lucrărilor de reparație și canalizare, în conformitate cu devizele întocmite.

Ofertele închise, separate cele de canalizare de cele de reparații, vor fi prezentate Comisiunei de licitație în ziua și ora fixată, însoțite de garanția de 5 la sută în numerar sau efecte de Stat.

Orice lămuriri în legătură cu aceste lucrări se pot lua de la Cancelaria Sf. Mitropolii Secția Economică.
Cons. Referent, *Pr. Mihailescu*

Rușii cred că Japonia pregătește războiul în Mandciuria

Continuarea din pagina I-a

vietele au luat măsuri energice pentru întărirea graniței lor din Extremul-Orient. In prezent această graniță este înconjurată cu beton armat. In același timp s'au luat măsuri pentru întărirea Armatei Roșii din Extremul Orient.

Bluecher n'a indicat datele asupra forțelor militare sovietice, însă a subliniat că în ce privește aviația și tancurile, Rusia sovietică își poate măsura cu succes forțele ei cu Japonia.

—„Războiul nu se află în planul pentru viitorii 5 ani,— a observat ironic Bluecher,— însă dacă vom fi siliți să-l facem, vom arăta cu curaj care sunt forțele noastre“.

In timpul de față se acordă în Rusia o atenție neobișnuită Extremului-Orient în general. Al doilea plan prevede industrializarea regiunilor orientale. La Baikal și în regiunea buriată se va înființa o puternică industrie carboniferă, deoarece s'au descoperit acolo zăcăminte de peste 100 miliarde tone. S'au mai descoperit mari zăcăminte de minereuri de fier (2 miliarde tone), precum și de aramă. Desvoltare economică a Extremului Orient sovietic va fi sprijinită și de planul de colonizări. Toate măsurile au un caracter defensiv. Dacă se vor produce în Extremul Orient, evenimente militare, Armata Roșie va răspunde prin o lovitură puternică la eventual atac japonez.

---

x Paza bună trece primejdia rea / **Controlați-vă sănătatea** ! Faceți-vă analiza urinei care pentru medic reprezintă oglinda sănătății D-vs. Instrucțiuni și vase speciale la **laboratorul Farmaciei Dr. Beceanu, Piața Halei Iași**

Trei victime într'un incendiu

Un puternic incendiu a izbucnit ieri în comuna Brătianu de lângă Galați, la grădinăria d-lui Iacob Litvin. Focul a luat naștere dela o sobă defectă. Flăcările au cuprins și mistuit o gheretă, câteva bărăci și un grajd.

Intr'o baracă se aflau un bătrân paznic Costache Munteanu, în etate de 84 ani și doi tineri Ghiță Chirilă și Cristea Arnăutu. Bătrânul a fost carbonizat, iar tinerii s'au ales cu grave arsuri pe corp.

---

x In urma introducerei caloriferului la facultatea de drept din Iași, facultatea va vinde la 16 Aprilie ora 10 dim., cele 12 sobe de teracotă instalate astă toamnă.

O bandă de spărgători în trenul Galați-București

Două hoațe au fost arestate

In ultimul timp o bandă de hoți a dat lovituri îndrăznețe la mai multe magazine de manufactură din Galați și Brăila. Ieri, aflându-se că spărgătorii au plecat spre Capitală, o echipă de polițiști a pornit în urmărirea lor.

S'au făcut cercetări în tot trenul Galați-București și au putut fi descoperite și arestate două femei. anume Atanela Țigaret din Bucureștii-Noi și Ioana Gheorghe din Brăila. Asupra lor s'au găsit suluri de stofă furate.

Hoațele erau întovărășite de trei indivizi, care conduceau banda. Aceștia însă au reușit să coboare în stația Barboși și să se facă nevăzuți. Cercetările continuă.

Granițele României nu pot fi revizuite

Interpelarea d-lui Maniu. -- Răspunsul d-lui Titulescu

Ieri după amează, în ședința Camerei, d. *Iuliu Maniu* și-a desvoltat interpelarea cu privire la problema revizionismului. Spune că prin tratatul dela Trianon s'a restabilit o dreptate istorică. Ardealul este al Românilor și va rămâne veșnic al lor. Se miră că Italia țară latină, sprijină politica revizionistă.

D. Maniu vorbește apoi despre proectul unei confederații a statelor dunărene și în încheiere cere ministrului de externe să răspundă în chestia acțiunii revizioniste și a confederației dunărene.

D. *Dinu Brătianu* spune că tratatele de pace sânt intangibile. Granițele României vor fi apărate până la ultima picătură de sânge. Aduce elogii d-lui Titulescu și se asociază la interpelarea d-lui Maniu.

D. *Gh. Brătianu* se asociază deasemenea la aceiaș interpelare.

D. *Titulescu*, după ce mulțumește d-lui Maniu pentru chestiunea ridicată cu atâta patriotism, răspunde că revizuiree tratatelor este imposibilă. Când s'a făcut tratatul dela Trianon, România și Ungaria au adus materialul documentar.

A câștigat România, fiindcă dreptatea era de partea ei. Ungaria nu mai posedă acum niciun argument inedit. România are autoritatea lucrului judecat definitiv.

Revizuirea nu se poate face prin Liga Națiunilor, fiindcă se opune Franța. Toată dreptatea e de partea României. Pentru securitatea granițelor noastre, avem alianțe cu Polonia, Cehoslovacia și Jugoslavia.

Au încheiat și pactul balcanic. Deasemanea Rusia, subt forma unei convenții la Geneva, a prezintat garanții serioase și a definit formula agresorului. In urma acestei convenții, se vor putea relua raporturile între Rusia și România.

Astăzi adevărata primejdie europeană o constituie chestiunea Austriei. Nu se poate admite nici Auschlus-ul, nici restaurarea habsburgică. Singura soluție este menținerea indenpedenței Austriei. In ce privește conferința dunăreană, România este gata să colaboreze la o asemenea acțiune economică.

In încheiere d. Titulescu repetă că revizuirea tratatelor este imposibilă și că granițele României vor rămâne neatinse pentru totdeauna,

D. Gh. Brătianu vorbește în acelaș sens. *D. Iuliu Maniu* se declară mulțumit de răspunsul d-lui Titulescu.

O fetiță transformată în băeat

Cazul senzațional din Basarabia

Cetatea Albă 5.— Săteanul Mihai Semeniuc din Tatarbunar avea o singură fiică, în etato de 8 ani. In urmă cu câteva luni, părinții au observat că micuța Elena, îndură suferințe mari.

Medicii n'au putut stabili care este boala.

Disperat, Seminiuc și-a dus copila la chirurgul Dobler din Sarata.

Doctorul Dobler a făcut fetiței șapte operațiuni în interval de șase luni și fata s'a transformat... în băiat !

Părinții și-au luat băiatul acasă și ieri a avut loc solemnitatea botezului, naș fiind d. dr. Dobler.

Băiatului i s'a dat numele de Victor.

Cazul a produs enormă senzație în întreaga regiune.

---

x A fi frumoasă și atrăgătoare este problema ce rezolvă Crema Miraculoasă. Această cremă distruge petele de pe obraz, albește și catifelează pielea dându-i un parfum delicios. Depozit Farmacia Dr. Ratianu, str. Cuza Vodă 48. Cereți ambalajul original. Marcă depusă.

Catedre vacante în învățământul profesional

In învățământul profesional sânt vacante la Iași următoarele catedre :

La școala de arte și meserii „V. Mălinescu“ : 2 maeștri croitori, un maestru sculptor și un maestru tâmplar.

La școala superioară de arte și meserii : 1 maestru lăcătuș, 1 maestru tâmplar, 1 maestru mașini agricole, 1 maestru cazangiu, 1 maestru electrician, 1 maestru automobilist, 1 maestru turnător, 1 maestru modelaj, 1 maestru fierar, o catedră partea literară, o catedră partea științifică.

La școala de menaj tip B : catedrele No. 6 menaj, 9—10 spalat-calcat (2 catedre), 11—12 bucătărie (2 catedre) și 5 ore religie.

La școala Sf. Sava : o catedră rufărie, o catedră haine de copii și 9 ore de franceză.

---

x Comandați clișeie la ziarul „Opinia“.

Informații

x De mâne, parlamentul ia vacanță până la 16 April.

x D. Charles Withman, președintele uniunii avocaților din Statele-Unite, a sosit la București și a vizitat ieri palatul de justiție.

x Un puternic incendiu a isbucnit în comuna Țelenești din jud. Bălți. Focul a mistuit trei case și două prăvălii. Pagubele sânt mari. Cauzele incendiului încă nu se cunosc.

x Am relatat că la Paris a fost arestat bancherul romîn C. Costăchescu. S'a stabilit că el a avut legături cu faimosul excroc Staviski.

x Cabinetul III instrucție a dat ieri ordonanță definitivă în incidentele dela căminul studenților dela Cetatea Albă din stradela Sărărie.

Din cercetări s'a stabilit vinovăția studenților Teodor Mociulschi, N. Totu, I. Aldea, și I. Tescă, care au fost trimiși în judecată.

x Indată după serbători, d-nii epitropi ai Spiridoniei, se vor transporta la Slănicul Moldovei, pentru a lua o serie de dispoziții în vederea sezonului de vară.

x Camera de punere sub acuzare a dispus ieri eliberarea fetei Silvia Bălteanu din Zapodeni-Vaslui.

Ea fusese acuzată de pruncucidere, dar învinuirea n'a putut fi dovedită.

Prutul revarsă *pe cursul inferior*

Din Galați se anunță că apele Prutului sânt în creștere. Podul dela Sarata Rânzești s'a lăsat în jos și apele au revărsat pe ambele țărmuri.

Navigația pe Prut este împiedicată. Numeroase șlepuri au rămas în drum la punctele Vadul lui Isac și Gădești. Din Brăila și Galați s'au trimes în ajutor câteva remorchere.

Discuții

Ineficacitatea clorinării apei

așa cum se face la Iași

(Continuarea din pagina I-a)

este și el neutralizat într'o apă calcaroasă).

Aceste rămășițe a clorinării se datorește mult-puținul, mai mult puținul rezultat de dezinfectare ce se mai poate constata la Iași,—rezultat prea slab însă în raport cu cheltuiala operației și mai cu seamă față de mirosul și gustul rău, ce se împrumută apei.

Considerarea procesului intim al dezinfectării prin clor, așa cum l'am expus mai sus, din care rezultă slaba eficacitate a clorinării la Iași, ne arată și drumul de urmat spre a realiza o înbunătățire. Acesta ar fi—în principiu—introducerea clorului nu la rezervorii, ci direct în rețeaua de distribuție, *cât mai aproape adică de punctele de infecție*, astfel ca oxigenul născând să ajungă în contact cu substanțele organice, vii sau moarte, infiltrate în conducte, înainte ca el să-și fi pierdut proprietățile sale active. Dar date fiind ramificațiunile nenumărate ale rețelei, aceasta ar însemna instalarea, chiar în oraș, a o mulțime de posturi de injecție a clorului în conductele sub presiune, ceia ce în mod practic și economic nu s'ar putea realiza.

Dacă această soluție teoretic-ideală nu este realizabilă, atunci cel puțin să ne apropiem de dânsa în limitele posibilității. Și această posibilitate ne-o dă existența în Iași a trei rezervoare, așa numitele inferior, mijlociu și superior, din cari se alimentează trei părți (zone) separate ele rețelei de distribuție. Prevăzând câte un post de clorinare la fiecare din aceste trei rezervorii, ceia ce sa'r putea face și întreține fără de deosebite dificultăți, deoarece toate trei dispun de personal de supraveghere, am apropiat momentul de injectare a clorului de focarele de infecție. Și nu în felul de acum, când clorinarea făcându-se într'un singur punct, apa, cel puțin pentru zonele inferioară și superioară ale orașului, trece întâi și mai zăbovește și prin rezervoarele inferior și superior, pierzându-se astfel puterea activă a clorinărli, ce a avut loc mult înainte în rezervorul mijlociu, cel de primire al apei de Timișești și singurul în cere sd face astăzi introducerea clorului.

Mai departe încă, introducerea clorului nu trebuie a se face *la intrarea* apei în rezervor, așa cum sună decizia comisiunei. Căci apa stând apoi cu ceasurile în rezervor, până îi vine rândul să iasă în rețea, (așa d. ex. prima apă adunată în timpul nopței, până ce dimineața se deschide din nou rețeaua de distribuție face în rezervori un stagiu de 10 ore), clorul introdus, respectiv oxigenul născând ce se dezvoltă în chiar momentul introducerii, își pierde aci puterea sa activă, spre a eși apoi spre rețea *o apă rău mirositoare, dar fără de nici o putere dezinfectantă întrânsa.*

Făcând însă clorinarea apei *la eșirea din rezervor*, ceia ce nu prezintă nici o dificultate deosebită, și încă cum am preconizat mai sus, la toate trei rezervoriile, deci de odată *pe trei părți ale rețelei*, apa nu mai are decât un drum mai direct și de mai puțină durată până spre cotloanele infectate ale conductei, și are astfel o șansă mai mare de a ajunge până acolo cu destul oxigen încă activ, spre a se manifesta puterea dezinfectantă a clorinării.

Intrucât privește infecțiunile eventual produse chiar pe conducta de aducțiun de la Timișești, ele cu atât mai mult vor fi atinse prin clorinare în momentul eșirei apei din rezervoare, așa că apropierea injectării spre rețeaua de distribuție, nu diminuiază cu nimic dezinfectarea ori-căror alte infecțiuni venind mai din sus.

In felul arătat nu numai că dezinfectarea rețelei de distribuție ar fi mai sigură și mai puternică decât până acum, dar ar fi chiar posibil *a se micșora cu mult dozele de clor injectate* și astfel să se reducă până la o măsură suportabilă, poate chiar nesimțită, mirosul și gustul apei clorinate. **Ing. I. Solomon**

Șef al Uzinelor Comunale de electricitate și apă Piatra N

Tinere Dragă,

De aci înainte, trebue să ştii că întotdeauna înainte de bărbierit trebue să te masezi cu

CREMA NIVEA

Observă cum aceasta îţi uşurează bărbieritul, evitând orice iritaţie a pielei. Eu ştiu bine: Crema Nivea este unica cremă pentru piele, care conţine „Eucerita", dela care derivă efectul aşa neîntrecut, ea nu lasă luciu neplăcut şi dă pielei înfăţişarea tinerească şi bine îngrijită. Ea este Crema de zi şi de noapte. Incă astăzi îţi voi cumpăra o cutie.

Incendiul din cursul nopţii

dela Orfelinatul evreesc din str. Mârzescu

Ancheta — Instituţia va fi refăcută

Un puternic incendiu s'a declarat aseară la orele 10, la imobilul orfelinatului evreesc din str. Mârzescu. Focul, care a izbucnit în pod în împrejurări curioase, s'a propagat cu repeziciune.

Toate secţiunile de pompieri, au sosit la faţa locului şi au început opera de localizare. S'au întâmpinat însă dificultăţi, din cauza lipsei de apă. Cisternele s'au aprovizionat dela bazinul din str. Cuza-Vodă şi dela gară.

Intre timp, câţiva cetăţeni curajoşi d-nii Idelovici, Zaliş şi alţii, au pătruns în camerele unde dormiau cei 40 orfani dela acest institut, salvându-i dela moarte. Micuţii se află încartiruiţi la şcoala „Cultura".

D-nii Gorgos prim preşedintele Curţii de Apel, procuror H. Cogălniceanu, chestor prof. N. Şerban şi director Gh. Teodoru au fost la faţa locului, supraveghiind acţiunea de stingere.

Pe la orele 12, deschizându-se conducta de apă, s'au pus în funcţie toate pompele, izolându-se şcoala „Cultura" care era ameninţată şi salvându-se parterul orfelinatului.

Pe la orele 4, focul a fost complect stins. Incendiul a mistuit acoperişul şi etajul de sus al imobilului, împreună cu marea sală de festivităţi. Deasemenea a fost distrusă o parte a mobilierului. Arhiva cancelariei a fost salvată. In timpul operaţiilor de stingere, conduse de d. căp. Anghelescu, pompierul P. Berlinschi a fost rănit.

*

Asupra provenienţii focului, circulă mai multe versiuni. Poliţia a arestat pe soţii Vasile şi Catrina Duţu îngrijitorii şcolii şi pe rudele lor Mihai şi Toader Sauciuc, deoarece există bănueli că din imprudenţa unuia dintr'înşii ar fi izbucnit incendiul.

Cercetaţi la comisia III-a de d. comisar N. Dumitriu, aceştia au negat orice vină. Se crede că focul ar fi putut lua naştere dela o lumânare aprinsă uitată în pod de femeia Catrina Duţu, care avea ascunsă acolo suma de 10.000 lei. In interesul anchetei, tuspatru se află reţinuţi la poliţie.

*

Pagubele ating suma de un milon şi jum. lei.

Imobilul era asigurat.

Orfelinatul era una din cele mai vechi clădiri ale Iaşului. In acest local a funcţionat câtva timp şi primăria oraşului.

Actualmente institul e condus de un comitet de doamne distinse în frunte cu d-na Otilia Braunştein, care au hotărît ca peste puţin timp să se înceapă reclădirea imobilului, pentru a nu se lipsi Iaşul de un institut de netăgăduită utilitate socială. *Ros.*

SINDICATUL
ZIARIŞTILOR PROFESIONIŞTI DIN IAŞI

recunoscut persoană juridică

COMUNICAT

Comitetul Sindicatului ziariştilor profesionişti din Iaşi întrunit Miercuri 4 Aprilie, sub preşedinţia d-lui C. R. Ghiulea, directorul ziarului „Opinia", a luat act cu plăcere de mulţumirile aduse sindicatului, de d-l ministru Victor Iamandi ca răspuns adresei prin care i s'a făcut cunoscut că a fost cooptat membru de onoare.

Deasemenea a luat act cu satisfacţie de declaraţia excelenţei Sale că continuă a fi partizanul sincer al regimului de libertate a presei şi în curând cenzura va fi ridicată.

Comitetul sindicatului mulţumeşte d-lui dr. Gr. Graur, directorul ziarelor „Adevărul" şi „Dimineaţa", medic curant al băilor Karlsbad, care a acordat membrilor sindicatului înlesniri speciale la staţiunea aceasta balneară.

Mulţumeşte societăţei Comunale de Electricitate pentru sprijinul acordat.

La în discuţie cererile de înscriere şi admite în unanimitate următoarea cerere adresată Preşedintelui sindicatului de către d-l dr. Eugen Mironescu, profesor universitar:

Iubite şi stimate Domnule Ghiulea,

„Fiind informat că subt onorabila Dvs. conducere, s'ar fi înfiinţat un cerc, sau un sindicat al ziariştilor din Iaşi, am găsi că'n adevăr înfăptuirea unei astfel de asociaţii aşa de îndelung aşteptată, va fi una din cele mai rodnice şi mai utile constituiri pentru progresul moral al presei ieşene.

Solidaritatea sufletească ce se va realiza între membrii acestei grupări profesionale, precum şi armonia ce se va stabili în dinamica lucrărilor asociate, — vor avea darul de a reîmprospăta,—cu deosebire în inimile ziariştilor ieşeni, — acea modestie şi reculegere impusă de amintirea unor înaintaşi ca: Panu, A. D. Holban, Bădăreu, Rodion, etc. şi vor climatiza în bună parte, năzuinţi şi porniri care de multe ori s'au dovedit că nu răspund nici spiritului, nici tradiţiei publicul i cititor din Moldova.

Increzător în puterea morală a acestei organizări, îmi îngăduesc, domnule Ghiulea, de-a vă ruga să mă înscrieţi printre membrii ei, — ca unul care de îndelungată vreme mi-a bucurat de-o măgulitoare primire în coloanele dela „Lumea" şi de a „Opinie".

Cu prietenească stimă
Prof. dr. Mironescu

Iaşi, 3. IV. 1934.

Comitetul a examinat apoi chestiunea unui local propriu şi rezolvind diverse cereri de ajutoare, hotăreşte viitoarea şedinţă Mercuri 10 Aprilie a. crt. *Comitetul*

x Tusa şi Răguşeala în bronchite gripale dispar repede cu Pastilele de Eucaipt Benzomentolate Dr. Rătianu aprobate de Consiliul Sanitar Superior. Indicate în toate afecţiunele pulmonare, laringite, astmă, dezinfectează plămânii, uşurează respiraţia. Depozit Farmacia Dr. Rătianu, Cuza Vodă 48.

INFORMAŢIUNI

x Tragerea premiilor ziarului „Opinia", din seria expirată, va avea loc Duminică 22 Aprilie ora 11 dimineaţa în sala Trianon.

x Aseară a fost arestat în Bulev. Ferdinand, tânărul Şloim Boris din str. Ruseni 4 care umbla cu o listă de subscripţie, strângând bani în cartierul gării, pentru ajutorarea comuniştilor.

Numitul urmează a fi cercetat la serviciul de siguranţă al chesturii.

x Cabinetul 4 instrucţie a emis ordonanţă de urmărire în contra d-lui Ariton Antoci din Bălţi, pentru falş.

Fiind cercetat de poliţie cu prilejul unui furt, el a declarat că se numeşte Anton Horia, (numele unui concetăţean al său).

x Parchetul local a deschis rechizitoriu contra fostului şef al gării Ungheni, anume C. Bulău. Acesta acuzat că ar fi sustras din gară numeroase obiecte proprietatea cefereului şi le-a dus la via sa din Cotnari.

x DIN CERNAUŢI au pornit spre Palestina trei tineri, care vor face drumul pe jos. Ei sânt: Leon Sinenreich, Max Chanes şi Poldi Singer.

x Au fost trimise spre cercetare la biuroul de moravuri, fetele Elena Manolache din str. Păcurari 18 şi Elisabeta Martiniuc din str. Ştefan cel Mare 13.

x **Un roman de actualitate.** — Incurând va apărea romanul *„Şomerii"*, al cărui autor este dl. avocat *Constantin Turtureanu.*

x Parchetul de Roman a arestat şi depus în închisoare pe elevul dela şcoala Comercială, Aurel Cobaltoc, funcţionarul comercial Frantz Beer şi servitorul Emilian vanov, acuzaţi că au violat o fată din Roman.

x D-na Maria Grecu din str. Poetului, a reclamat parchetului că soţul ei Ion Grecu o alungă din casă împreună cu cei 6 copii ai ei.

Parchetul cercetează.

x A fost trimis în judecată pentru excrocherie d. Ion Stoinescu proprietar din Str. Dubalari.

D. ministru Teodorescu şi Iaşul

O cuvântare a d-lui ing. E. Niţescu

O evocare interesantă despre Iaşi, a fost făcută cu prilejul sărbătorirei la Bucureşti a d-lui N. Teodorescu, ministrul comerţului.

Evocarea e a unui pasionat ieşan: d. inginer Niţescu, directorul regiunii c. f. r.

Incepând cuvântarea sa, d. Niţescu a omagiat „Junimea" de altă dată. Orice discuţie literară a fost precedată de glume şi anecdote, la care excelau Petre Carp, Ianov, Creangă, Panu, Caragiale şi Eminescu.

Continuându-şi cuvântarea, d. Niţescu a zugrăvit interesant casa părintească a ministrului din *Zvoriştea*, sat în judeţul Dorohoi, amintind unele anecdote între tatăl ministrului şi *Lupu Nadler* din Dorohoi, om de încredere.

Apoi a trecut la activitatea actualului ministru.

Un fapt:

In acea parte a judeţului şi mai ales la Zvoriştea nu se găsea nici o vie.

Nu numai populaţia dar şi specialiştii afirmau că plantarea de vii este o imposibilitate în acele părţi.

Legenda a fost însă distrusă de actualul ministru. Prin muncă şi sacrificii, a înzestrat Zvoriştea cu vii frumoase.

Rând pe rând d. Niţescu a trecut în revistă activitatea d-lui Teodorescu.

La Iaşi, d. Teodorescu a reorganizat manufactura de tutun, înzestrând marea instituţie cu locuinţe pentru muncitori, cu şcoală şi cu căutare medicală.

D. Niţescu termină:

— „Iaşul sărac, dar fudul pentru cultura sa şi pentru toate actele mari ce le-a făurit, se mândreşte că d. Teodorescu şi-a însuşit frumoasele calităţi ale Iaşului. Şi Iaşul nu va uita aceasta".

Aplauze şi felicitări unanime acoperiră mica dar impresionanta cuvântare a d-lui Niţescu.

DAN

Pruncucidere

Poliţia locală a arestat pe tânăra Elena Andronic din str. I. C. Brătianu 34, învinuite de pruncucidere.

Aceasta a dat naştere acum vre'o două săptămâni unui prunc masculin, care însă a încetat din viaţă.

Interogată, tânăra mamă a declarat că nu e vinovată, susţinând că pruncul a sucombat în timpul somnului.

Parchetul a dispus transportarea cadavrului la morga spitalului Sft. Spiridon pentru a i se face autopsia, şi a se stabili cauzele decesului. *Rep.*

Tragedia unei familii
din Dorohoiu

Dorohoiu 5. — Un caz impresionant a fost adus la cunoştinţa parchetului de Dorohoiu.

In comuna Horodiştea din judeţul nostru, locueşte văduva Maria Socianu împreună cu doi fii.

Toţi trei sufereau de epilepsie, care în ultimul timp se agravase.

Eri tustrei au avut câte un acces foarte puternic.

Ambii fii Ioan şi Ilie au plecat de acasă Ilie s'a îndreptat spre marginea satului unde se află o gâr ă şi fără a sta mult la gânduri, s'a aruncat în apă, înecându-se Ioan s'a dus la magazinul locuitorului Ioan a Plămăriţei, a turnat gaz şi cu un chibrit a dat foc.

Cu mare greutate focul a putut fi localizat.

Nenorocitul epileptic s'a predat apoi jandarmilor. El declară că a vrut... să se distreze.

Cazul a produs o vie impresie în partea locului.

S. Sandy

Arestarea unui escroc
El a fost urmărit şi descoperit de o păgubaşă

Chişinău 5.—Poliţia locală a reuşit să captureze ieri pe cunoscutul spărgător şi dezertor A. Dorfman, care are la activ numeroase spargeri şi atacuri banditeşti.

Sânt interesante împrejurările în care a putut fi prins Dorfman.

Alaltăeri, un tânăr s'a prezentat la d-ra Riva Tubis din str. general Averescu cerându-i în numele tatălui ei, să-i dea două mii lei, bani mărunţi, sumă de care tatăl are absolută nevoie.

Intrucât tânărul i-a spus unde se află banii, fata — fără să bănuiască nimic — i-a înmânat suma cerută.

Când d. Tubis s'a întors acasă, a aflat astfel că a fost excrocat.

Părintele fiind foarte necăjit, fiica şi-a pus în gând să-l găsească singură pe excroc.

In acest scop a cutreerat oraşul şi seara a dat de el in piaţa veche.

Poliţia l-a arestat.

Cor.

Răspunsul ministrului instrucţiei
la intervenţia profesorilor ieşeni

Din Bucureşti a sosit ieri următoarea telegramă:

D-lui Profesor M. Carp, Iaşi

Am intervenit la Ministerul de Finanţe împreună cu delegaţii corpului didactic, arătând că gradaţia face parte din leafă şi este un drept al profesorilor, care nu poat fi ştirbit.

Vă rog a comunica colegilor d-stră că voi face tot ce va fi posibil pentru ca drepturile d-stră să fie recunoscute.

Ministrul Instrucţiunii
Dr. C. Angelescu

x Primăria ia vacanţă de Paşti, cu începere de azi şi până Marţi.

Se pregăteşte modificarea
mersului trenurilor

La direcţia de exploatare c. f. r. se lucrează în prezent la modificarea mersului trenurilor.

Se vor schimba orele de plecare şi sosire a tuturor trenurilor personale şi accelerate, şi se vor introduce noi accelerate pe unele linii.

Automotoarele

Automotoarele cari timp de câteva luni au fost scoase din uz, vor fi repuse în circulaţie pe unele linii.

Probabil la 1 Mai va fi repus în circulaţie automotorul Iaşi-Vaslui. z. ds.

Informaţii

x E o barbarie ceia ce se face cu funcţionarii dela inspectoratul administrativ Sub vechiul guvern, aceşti funcţionari — nu ştim după ce criterii — au fost trecuţi în cadrul disponibil, rămânând ca statul să achite numai jumătate de salar, iar cealaltă jumătate să rămâe în sarcina judeţelor şi comunelor.

Or, această jumătate nu s'a mai achitat, pentru unii funcţionari de 3 luni de zile, şi pentru alţii chiar de 7 luni.

Astfel, acuma de Paşti, aceşti funcţionari au rămas fără un ban.

E o tristă nedreptate ce se face personalului dela inspectorat. Atragem atenţia celor în drept, pentru o remediare urgentă.

x Contabilii şomeri Creştini, înscrişi în Corpul Contabililor, sunt rugaţi a trece de urgenţă la sediul Corpului.

x *Comitetul azilului de bătrâne „Maria A. Catargi"* mulţumeşte călduros d-lui Smirnov (marele magazin de coloniale din str. Lăpuşneanu) pentru numeroasele lucruri pe care le-a dăruit bătrânelor din azil, cu prilejul Sf. Paşti.

x Cabinetul de instrucţie a clasat dosarul cercetărilor în legătură cu găsirea unei bancnote falşe de 1000 lei asupra comerciantului Solomon Leon din Tg. Copou, — neputându-se stabilii vreo vină în sarcina cuiva.

x *In jurul unui deces.*— La spitalul Socola, a încetat din viaţă zilele acestea, alienata Eti Maer din Iaşi.

Intrucât, în urma înştiinţării familiei, nu s'a prezentat nimeni să ridice corpul defunctei, direcţiunea spitalului a dispus trimiterea cadavrului la institutul de anatomie.

Eri s'a prezentat însă parchetului părintele defunctei, d. Avram Maer din str. Marta, reclamând că n'ar fi fost înştiinţat despre moartea fiicei sale, şi solicitând să i se elibereze corpul defunctei.

Parchetul a dispus cercetarea cazului.

x Fabrica de ape gazoase „Sanitas" a acţionat în judecată pentru contrafacerea produselor şi a mărcii de fabrică, pe d. M. Fante proprietarul fabricei „Izvorul" din Iaşi.

Fabrica reclamantă se constitue parte civilă cu 60 mii lei.

x *Căruţă surprinsă de tren.*— Intre Bucegea-Vereşti, trenul personal 546 a surprins azi dimineaţă pe linie o căruţă cu doi cai în care se afla locuitorul Gh. Apetrei din com. Dumbrăveni.

Căruţaşul a fost grav rănit la cap. iar căruţa complect sfărămată.

Victima a fost internată la spitalul din Burdujeni.

x D-nii Mil. Gheorghiu şi C. Ramadan pregătesc la Teatrul Naţional 3 reprezentaţii extraordinare cu o comedie bufă intitulată: *„In zodia porcului"* de K. Wantel.

x Pentru vopsit ouăle de Paşti găsiţi culori, lacuri, hârtie Mikado la Parfumeria **VENUS** str. Cuza Vodă 60 cu preţuri foarte reduse.

x Recepţiuni radiofonice clare şi plăcute se pot obţine numai cu aparatele Atwater Kent. Audiţii şi vânzare la Cartea Românească.

x Dacă doriţi o duşamea fr. moasă ou luciu, durabil şi fără neplăceri, cereţi lacul *„Select"*. Preţ modest. De vânzare la **„ELEFANT"**. 4

x **Dr. Gancevici** *consultă Boale de piept: Luni, Mercuri, Vineri orele 1—4 str. Cismăriei 12.*

x Comandaţi clişele la ziarul „Opinia".

SOIE ECOSSAISE
TAFFETAS ECOSSAISE

Desene originale dela casele parisiene cele mai mari

la

GALLIA Sucursala Iaşi Cuza Vodă 83

Magazinul de coloniale, delicatese şi băuturi spirtoase
E. HVATCOVSKI--CHIŞINAU
Str. Puşkin 22 col. I. C. Brătianu
a primit un mare asortiment de CAFEA calităţi superioare: Moca, Martinica, Mexico etc. dela 40 lei 400 gr.
Se macină în faţa Onor. clienţi pe electromaşina specială pentru cafea turcească.

VINURI NATURALE
V. şi B. RIVALET
Strada Albineţ No. 3
începând dela **9 lei litrul**

Dacă doriţi a vă păstra frumuseţea nu întrebuinţaţi decât
Cremele Werner
Coldeream inalterabil Werner pentru păstrarea şi întreţinerea feţei (seara ori dimineaţa după spălare)
Crema Nimphelor pentru faţă şi mâini
Ambele creme şi pentru domni, după bărbierit
Crema Camphorată
pentru curăţirea feţei de pete şi pistrui
Preparate de Farmacistul Werner-Iaşi
La cerere se trimi e şi în provincie

Toţi cei cari n'au câştigat până acum la Loteria de Stat
îşi procură **LOZURILE CLASA 1-a la**
Colectura „NOROC-BUN"
a Casei de Comerţ şi Schimb, Reprezentanţe, Consignaţiuni
BERNHARD BLIMES
Iaşi, str. Ştefan cel Mare 16
căci vorba românului: schimbi ocul, schimbi norocul.

CEREŢI DELICIOSUL
MUŞTAR CU MUST
LA PRINCIPALELE BACANII ŞI MAGAZINE DE MEZELURI
Dep. G-ral Farmacia Werner--Iaşi

Toţi vizitatorii Târgului Eftin
vor face şi o plimbare prin str. Lăpuşneanu pentru a-şi alege din norocoasele Lozuri ale
MAREI COLECTURI GH. STANOIU
preferată de toată Ţara Românească
IAŞI, STR. LAPUŞNEANU No. 37

ULTIMA ORĂ

Şi Senatul a votat Conversiunea

în şedinţa de astă-noapte — Legea intră mîne în vigoare

Bucureşti 5. — Senatul, în şedinţă de noapte, a discutat proectul de Conversiune.

D. *prof. N. Iorga* a declarat că legea este rău făcută şi concepută. Datoriile nu erau aşa de insuportabile încât să fie nevoe de despovărarea tuturor. Chestiunea datoriilor trebuia rezolvită încet, prin justiţie, dela om la om. Proectul e prea complicat aşa că numai un avocat genial s'ar putea lămuri asupra cuprinsului. Declară că va vota contra.

D. Gr. Filipescu spune că Conversiunea este anti-constituţională, anti-economică şi imorală. Declară că-şi declină răspunderea asupra efectelor rele ce vor urma.

Dl. M. Orleanu susţine legea, atâtând că era necesară şi că înseamnă un act de dreptate.

Dl. M. Manoilescu revendică titlul de „bunic al Conversiunii". Reforma trebuia înfăptuită mai de mult. Critică actuatul proect, considerându-l nesatisfăcător, întrucât nu protejează pe comercianţi şi industriaşi.

Dl. *Jean Th. Florescu* declară că va vota proectul şi felicită pe şeful guvernului pentru marea operă pe care o înfăptueşte.

Dl. *Alfons Herovanu* citeşte o declaraţie a partidului naţional-tărănesc, în care partidul liberal e învinuit că n'avea pregătite soluţiuni potrivite, iar actuala lege a conversiunii este insuficientă şi inoperantă.

D. *N. Gheorghiade* aduce critici proectului şi cere energic protegurea comerţului şi industriei.

D. *Romniceanu*, raportor, răspunde tuturor obiecţiunilor şi explică economia proectului.

D. *V. P. Sassu* ministrul agriculturei, subliniază însemnătatea economică şi socială a Conversiunii. Cere votarea proectului fără nici o modificare.

Proectul este luat în consideraţie şi apoi discutat pe articole. Se propun unele amendamente, însă sunt toate respinse.

La miezul nopţii, Conversiunea este votată cu 176 voturi, contra 15, în textul exact admis de Cameră.

*

Senatul continuă şedinţa şi votează proectul de reorganizare a Ministerului instrucţiei. Se discută apoi proectul de modificare a legii învăţământului primar.

D. dr. C. Angelescu, ministrul instrucţiei, constată că organnele naţional-tărăniste n'au pus nici o cărămidă la şcolile sătesti; regretă că s'au desfiinţat şcoli normale. Ţara are nevoie de cât mai multe şcoli sătesti şi un corp numeros de învăţători. Proectul este votat

*

Astăzi la prânz, d. prim-ministru G. Tătărescu va prezinta Regelui legea de Conversiune, pentru sancţionare şi promulgare. Legea se va publica mâne în Monitorul Oficial şi va intra imediat în vigoare.

Prinţesa Windischgraetz

arestată la Viena

Londra 5.— Corespondentul din Viena al lui „Evening News" anunţă că prinţesa Elisabeta Windischgraetz (unica fiică a defunctului arhiduce moştenitor Rudolf) a fost arestată sub învinuirea de activitate ilegală, în favoarea fruntaşilor socialişti care au condus războiul civil.

Se ştie că d. Leopold Petznek (soţul prnţesei) fusese arestat încă din primele ceasuri când s'a produs răscoala din Viena.

D. Titulescu va vizita Ankara

O consfătuire a confederaţiei balcanice

Ankara 5. — Se anunţă că ministrul de externe jugoslav d. Jeftici, va face o vizită la Ankara pela mijlocul lunii April, făcând şi o oprire la Sofia.

E probabil că tot atunci vor veni în Turcia d-nii Titulescu şi Maximos, miniştrii de externe român şi grec, Şi cu acest prilej se va ţine o şedinţă a confederaţiei balcanice.

*

Paris 5.— Ministrul de externe d. Barthou a avut ieri o întrevedere cu ministrul polon la Paris. S'au discutat chestiuni pregătitoare, în legătură cu vizita pe care d. Barthou o va face la Varşovia.

ORA 3

Ultima şedinţă în procesul complotiştilor

Ce au declarat acuzaţii

Bucureşti 5.— La procesul complotiştilor d-nii avocaţi Bârsan, Eugen Goga şi Vasiliu-Cluj au cerut achitarea acuzaţilor.

D. gen. *Ignat*, preşedinte, întreabă pe acuzaţi dacă mai au de spus ceva.

N. Constantinescu mulţumeşte Consiliului pentru modul obiectiv cum a condus desbaterile. Apoi spune: Imi dau seama ce am făcut. Nu sânt inconştient şi nu cer îndurare. Ştiu că acum este ultima dată când văd lumea.

Belimace şi *Caranica* cer aceiaşi pedeapsă ca şi lui Constantinescu.

Corneliu Codreanu spune că are încredere în justiţia română şi că oricare va fi rezultatul el va rămânea acelaş.

Va suporta condamnarea cu bărbăţie. Termină strigând: Trăiască Regele şi armata română.

D. gen. *Cantacuzino-Grănicerul*; Dacă nu-mi daţi drumul mă duc la cimitir.

Nu cerşim achitarea, dar condamnarea ne-ar prăbuşi.

D. *Nichifor Crainic* spune că n'are altă vină decât că e în slujba naţionalismului.

La ora 1 Consiliul a intrat în deliberare, urmând a aduce sentinţa.

Profesorii nu trebuie să facă politică

Declaraţiile d-lui Iorga la Senat

In şedinţa de azi dimineaţă a Senatului s'a discutat reforma învăţământului.

D. N. Iorga cere să se interzică profesorilor şi directorilor de şcoli să facă politică, întrucât politica e o plagă pentru şcoală.

*

In şedinţa Camerei, d. Gheorghe Cuza spune că legea pentru apărarea statului e o dovadă de slăbiciune a guvernului. Totuşi va vota proectul.

Apoi d. Cuza cere desfiinţerea francmasoneriei.

Se declară vacant locul de deputat de Odorhei, prin demisia d-lui Koloman.

*

D. Tătărescu s'a prezentat Suveranului şi i-a supus spre semnare legea conversiunei.

Insemnate realizări ceferiste

Normalizarea liniei Crasna-Huşi.— Complectarea depoului din Iaşi.— Indiguirea Bârladului şi Bahluiului

Lucrările continuă, pentru îndiguirea râului Bârlad.

Planul prevede şi o modificare a liniei ferate Bârlad-Galaţi.

Acest fapt a făcut ca şi direcţia generală c. f. r. să ia măsuri.

O comisie ceferistă, în frunte cu d. Filitti sub-director general a studiat la faţa locului planul de îndiguire a râului precum şi linia ferată Bârlad-Bârzeşti-Bâlteni care este primejduită de revărsările de ape.

Normalizarea liniei Crasna-Huşi

D. Filitti care a venit şi la Iaşi, ne-a dat câteva lămuriri şi asupra normalizării liniei Crasna-Huşi.

— „Intr'o vizită care a făcut-o d. ministru Franasovici la Huşi— (ne spune d. Filitti) a constatat necesitatea normalizării acestei linii.

D. Franasovici a propus direcţiei c. f. r. un plan în acest senz.

Direcţia generală la rândul ei a însărcinat o comisiune de ingineri care să studieze problema. Probabil că la staţia Dobrina se va construi un tunel.

Traficul de călători pe această distanţă este destul de abundent, astfel că cheltuelile care vor necesita normalizarea liniei, vor fi în scurt timp amortizate".

Chestiunea depoului Iaşi

După cum se ştie, de aproape trei ani s'a început construirea unui depou în gara locală. Construcţia este gata; însă mai trebueşte adăogată o remiză.

Dl. Barboiani, directorul întreţinerii c. f. r. din localitate a intervenit pe lângă direcţia generală c. f. r. de a se aproba un fond pentru terminarea depoului, deoarece locomotivele nu au unde fi adăpostite.

Dl. Filitti, sub-director general, a adus la cunoştinţă d-lui Barboiani că în bugetul direcţiei c. f. r. s'a trecut un fond de 6 milioane pentru depoul Iaşi.

Se va indigui şi Bahluiul

Precum se ştie, şi oraşul nostru sufere mult din cauza revărsării Bahluiului. Se crede că şi intervenţiunile parlamentarilor noştri pe lângă guvern, de a se indigui Bahluiul, nu vor rămâne fără rezultat. Din spusele unui demnitar ieşan, ar reeşi că chiar anul acesta se va acorda un fond în acest scop.

Direcţia generală c, f. r, la la rândul ei, e dispusă a contribui la această operă.

GR. SPIRU

CAZUL INSULL

la tribunalul din Haga?

Istanbul 5.—Căpitanul vasului grec „Maiotis" a protestat la autorităţile turceşti, contra pătrunderei pe bord şi ridicarea cu forţa a bacherului Insull.

Vasul era numai în tranzit prin Constantinopol, iar autorităţile otomane nu aveau drept să-şi exercite autoritatea pe bord. Aşa cum s'a procedat, s'a nesocotit dreptul internaţional.

Avocatul din Atena al lui Insull, a făcut un demers la guvernul grec, cerând să fie sezisat tribunalul internaţional din Haga. Guvernul grec încă nu s'a pronunţat.

*

Londra 5. — Inainte de a fi arestat, bancherul Insull s'a adresat la prietenii lui din Anglia, rugându-i să-i trimită un ajutor de 2000 lire sterling, La sosirea în Constantinopol, el avea asupra lui numai 5 lire.

Socialiştii şi comuniştii din Franţa

pregătesc o răscoală armată?

Berlin 5.— „Deutsche Allgemeine Zeitung" află că la Amsterdam a avut loc o consfătuire secretă a internaţionalei comuniste, cu reprezintanţii socialiştilor din Franţa, Anglia, Belgia şi Olanda.

S'a discutat despre o fuziune a comuniştilor şi socialiştilor francezi, în vederea unei acţiuni comune, pentru răsturnarea regimului burghez din Franţa.

In acest scop, comuniştii au pregătit în Olanda depozite clandestine de arme şi muniţii.

Sânt depozite şi în Belgia, de unde se introduc, pe ascuns, arme în Franţa.

Socialiştii francezi se tem de întărirea curentului de dreapta, şi de aceia sânt gata să se alieze cu comuniştii.

Deschiderea de noi străzi

Acţiunea edilitară a d-lui O. Racoviţă

Primariatul d-lui Osvald Racovitză promite a fi rodnic.

Astfel, din datele pe care le deţinem, d. Racovitză este ferm hotărât să deschidă străzi noi, atât în centrul oraşului cât şi la periferii.

Prima lucrare ar fi strada nouă din Piaţa-Unirei cu ieşirea în str. Ştefan cel Mare.

Formele de expropiere ale imobilelor, au fost de mult întocmite.

Acum două zile. tranzacţia dintre Municipiu şi Epitropia Sft. Spiridon privind clădirea acesteia din urmă din str. Ştefan cel Mare, a fost încheiată. Epitropia, până la primirea sumei cuvenite, va primi numai valoarea locativă.

Urmează ca Municipiul să încheie tranzacţia şi cu d. Kahane, proprietarul imobilului învecinat şi cu d. Hirschenzon, care este mandatarul imobilului din curtea templului Neuşcho'z. După serbători, situaţia se va lămuri.

In orice caz, d. Racovitză este ferm decis să efectueze lucrarea.

*

Tot în campania actuală de lucru, Municipiul va deschide şi strada din Piaţa-Unirei cu ieşirea în str. Alexandri (pe la berăria Azuga).

Aici, Primăria, nu se loveşte de obstacole, imobilele supuse exproprierii fiind proprietatea Municipiului.

*

D. Racovitză mai proectează deschiderea unei străzi din partea superioară a cartierului Petru Bogdan, înspre str. Aurora.

După cum se vede, proecte frumoase şi utile care ar mai schimba, faţa centrului oraşului.

Rămâne de văzut ce se va desăvârşi practic...

p. grancea

Oribil fratricid

Unde duce cearta pentru pământ

Chişinău 5.— O crimă oribilă s'a comis în com. Iurceni (jud. Lăpuşna).

Fraţii Alexandru şi Neculae Tăbârţă, certându-se pentru nişte pământ, primul, ajutat de soţia şi fiica sa, şi-a omorât fratele.

Criminalii au lăsat cadavrul pe cîmp, unde a fost găsit de nişte trecători.

Soţii Tăbârţă şi fiica lor, au fost înaintaţi parchetului.

Bustul lui Duca

la Cameră

Bucureşti 5.—In sala paşilor pierduţi din palatul Camerei deputaţilor, a fost aşezat ieri bustul în bronz al regretatului I. G. Duca.

Bustul este opera sculptorului Onofrei.

Accident de tren

Bucureşti 5.— Trenul personal de Oltenita a surprins o căruţă la o trecere de nivel. Un sătean şi nevasta lui au fost ucişi pe loc. Un copilaş de 2 ani s'a ales cu picioarele tăiate.

Ştiri poliţieneşti

Furt de 30.000 lei

în str. I. C. Brătianu

Astă noapte, în lipsa deacasă a d-lui Iţic Marcovici, proprietarul atelierului de cismărie din str. I. C. Brătianu 48, un hoţ abil s'a introdus în locuinţă şi a sustras dintr'o cutie suma de 30.000 lei în bancnote.

Lipsa banilor a fost remarcată de stăpân la ora 12 noaptea, când se înapoiase acasă.

Ca autori ai furtului sânt bănuiţi lucrătorii cismari Grigore Băisan şi Vasile Ceacofchi, care se află în cercetarea comisiei III-a.

Concurenţă... sentimentală. — Aseară, femeia Tinca Munteanu din str. Sirenelor 8, soţia nelegitimă a lui V. Scânteie, s'a întâlnit în strada Anastasie Panu, cu o rivală a ei, care este deasemenea ibovnica susnumitului bărbat. Cele două amante s'au luat la bătaie în plină stradă, smulgându-şi părul din cap şi strigând fiecare că ea este... adevărata soţie. Beligerantele împreună cu iubitul lor, au fost înaintate la poliţie.

FURTURI. — Un furt de bani s'a comis la d-na Eugenia Grosu din str. Dragos 3; iar câte un furt de obiecte la d-nii Mendel Şmil din şos. Păcurari 48, L. Albu din str. Socola 31 şi Leon David din str. Vasile Lupu 4.

— A fost inaintat poliţiei P. Procopciuc din Suceava, care a anunţat pe d. N. Zilberman din str. Sft. Lazăr 31, că va veni să-l prade într'o noapte...

REP.

x La sărbătorirea jubileului unui deceniu de existenţă a soc. „Ort" din Iaşi, care va avea loc Duminică 8 crt. ora 8 seara în sala Ahva (str. Cuza Vodă 20), va conferenţia d. M. Isac Moscovici, preşedintele societăţii tratând tema: „O privire asupra vieţei evreeşti".

Va urma un bogat program artistic, încheiat de un bal.

Mica Publicitate

DE INCHIRIAT un apartament (parter şi subsol) în str. Lascar Catargiu 27.

DE INCHIRIAT apartament în str. V. Conta 13 compus din 4 odăi, antret, baie, cu următoarele dependinţe: bucătărie, odaie servitori, debarras, camară şi magazie lemne în subsol. A se adresa la administraţia ziarului.

DE VÂNZARE sau de închiriat de la 24 Aprilie a. c. un imobil din oraşul Roman, str. Mihail Eminescu No. 27, compus din 3 odăi, 2 antrete, 2 odăi la poarta caselor, 12 prăjini de grădină, apă şi lumină. A se adresa d-lui Alex. Mândru Iaşi str. Eternitate 48.

VINDE eftin manufactură. galanterie „La Ruleta" I. C Brătianu 135.

VÂND flori, paturi, dulap, masă, tablouri, galerii bronz. Rauch, str. Păcurari 10.

DE VÂNZARE un dormitor fin lucrat, cu preţ avantajos. Adresaţi Wasserman, str. Păcurari 75.

PIERDUT recipisa Nr. 32927 de lei 6521 şi Nr. 32928 de lei 276 la dispoziţia Cassei Militare de Economie şi Credit a Ofiţerilor Bucureşti. Le declarăm nule şi fără valoare în mâinile ori cui s'ar găsi.

Locot. Cristea Grigore
Iaşi, Inchisoarea Militară

225 lei
pantofi bărbăteşti numai la depozitu
„ACO" Chişinău
Str. Poliţiei No. 8

x Un ten curat, fraged şi catifelat se capătă şi se conservă, întrebuinţând renumita şi *infailibila* „Cremă de lăcrămioare". Nu conţine substanţe vătămătoare. Curaţă, albeşte şi catifelează faţa. Cereţi borcane şi cutii mici în ambalaj original. Depozit farmacia Beceanu-Iaşi.

UN PROGRAM FORMIDABIL DE PAŞTI LA
Cinema SIDOLI
PATIMA BLONDA
Al doilea film
Strada 42

Deliciul Sfintelor Sărbători
prin vestitul
FRITZ
Str. Lăpuşneanu No. 10
Neîntrecutele specialităţi în
MEZELURI FINE
Produsele Poşudek-Cernăuţi
Preţuri excepţional reduse

Siesta cea mai bună după petrecerile de Paşti este o cafeluţă bună dela renumitul magasin de cafea
„PAŞA"
Piaţa Unirei

DE PAŞTE LA PHOENIX
Program Grandios
Paul Wegener şi Brigitte Helm
în FEMEEA CU MILIOANE
şi Circul în Flăcări
Un copil sub Mii de Primejdii, fantastic plin de senzaţii
Primele 2 zile de Paşte Reprezentaţiile încep dimineaţa dela ora 10 dimineaţa cu 12 lei intrarea generală

VIŢE ALTOITE
DE 2 ANI, DIN PEPINIERA D-LUI ŞTEFAN NEGRUZZI
foarte viguroase: Otonel, Chasselas şi Aligoté, cu: 175 lei
snopul plumbuit de 26 viţe vinde
Sindicatul Viticol
Iaşi str. Arcu No. 1

Biletele
pentru
Josef Schmidt
se vând la Magazinul
„ODEON"
Str. Cuza Vodă
Palatul Braunstein
Reţineţi ultimele locuri spre a evita aglomeraţia.

D. Branişteanu
Asistent Universitar
—Medic de Spital—
Boli interne
(Roentgen-diagnostic)
Consult: 2-5 şi după rendez-vous Str. V. Conta 1

x Bonurile de premii se preschimbă zilnic în orele de dimineaţă la administraţia ziarului „Opinia".

x Comandaţi clişeie la ziarul „Opinia".

ANUL XXX No. 8090

ABONAMENTE
Lei 600 . . . . pe un an
„ 300 . . . . „ 6 luni
„ 150 . . . . „ 3 „

ATELIERELE TIPOGRAFICE
IAȘI. — STR. LĂPUȘNEANU 37

2 (doi) lei exemplarul

OPINIA

Ziar popular cotidian

SAMBATA 7 APRIL 1934

Bon de Premii
No. 17
„OPINIA"

BIBLIOTECA UNIVERSITĂȚII IAȘI

Actualități politice

Profesorii și politica

D. prof. N. Iorga are, uneori, atitudini interesante și păreri bune. In această categorie poate fi așezată propunerea făcută de d-sa la Senat ca membrii corpului didactic să fie opriți de a face politică militantă.

Idealul ar fi — netăgăduit — ca profesorii să se devoteze catedrei, pentru a da societății maximul de randament pedagogic, prin generațiuni foarte pregătite din punct de vedere moral și cultural.

Ar fi salutar pentru societatea noastră ca profesorii și preoții — ca și magistrații — să devie un corp de apostolat, înafara vălmășagului brutal al cotidianului politic.

Lucrul este însă foarte greu; și s'ar putea obiecta just că tocmai elemente luminate, ca profesorii, sînt necesare pentru înălțarea nivelului vieții publice.

E adevărat că la noi s'a întâmplat tocmai pe dos; adica starea vieții publice a coborât nivelul profesorilor-politicieni. Insă putem nădăjdui că în viitor ar putea fi și altmintrelea.

Profesorii universitari și cei secundari sînt elemente sociale care nu pot fi scoase din manifestațiunea cetățenească. Se pot însă lua măsuri ca activitatea la catedră să rămâe sfântă și neștirbită. Depildă, să nu se îngădue profesorului sub nici un cuvânt, de a neglija catedra pentru politica militantă. Iar dacă o face, să fie silit imediat a alege una sau alta. Toleranța de până acum, în detrimentul învățământului, trebue să ia sfârșit.

Asta s'ar putea face, dacă se dorește serios înălțarea spirituală a neamului.

Ar fi potrivită și măsura ca directorii de școli să fie opriți cu totul dela politică.

Și salvator pentru educarea poporului, ar fi să se interzică învățătorilor și preoților dela sate amestecul în politica militantă.

Dar nu se va întreprinde nimic în această privință, din pricina pârdalnicului de vot obștese !..

Anomalie

Actualul guvern liberal, deși prin definiție un exponent al burgheziei orășenești, arată grija de țărănime. Intre altele, ministrul de instrucție e precupat de școala sătească, pentru ridicarea nivelului sufletesc al maselor rurale.

Iar regimul precedent care-și spunea „țărănesc", a neglijat școala țăranului, limitând numărul învățătorilor și desființând școli normale.

O anomalie, ca multe altele, în țara noastră a tuturor contradicțiilor.

Consecințe

Consiliul de război din București a pronunțat pentru asasinii lui Duca, osândă meritată: adică maximul pedepsei. In schimb, achitat pe toți ceilalți acuzați de complot.

Prin urmare, n'a fost complot. Și o consecință juridică ar fi că asasinatul se izolează la timpul comis, adică sub regim normal.

Deci cade competința justiției militare, și ar urma ca asasinii să fie judecați din nou de Curtea cu juri din Prahova. Să vedem ce va spune consiliul superior de revizie (dacă cei 3 condamnați vor face recurs).

Consecințe politice, nu credem să fie.

Insă partidul liberal ar avea prilej de oarecare împăcare cu extremiștii de dreapta... Dar astea nu sânt chestii publice. X.

Cei trei condamnați

N. Constantinescu (în stânga), Ioan Caranica (în mijloc), și Doru Belimace (în dreapta), asasinii lui I. G. Duca, condamnați ieri de consiliul de război din București la muncă silnică pe viață. Toți ceilalți acuzați au fost achitați.

O nouă stradă în Iași

Strada Negruzzi — Fundacul Lozonschi — Câte-va amintiri

Trecând zilele acestea pe str. Negruzzi, am văzut o echipă de muncitori lucrând cu sârguință la nivelarea și pavarea unei noui artere destinată a lega strada Negruzzi cu fundacul Lozonschi.

Privind la munca desfășurată, gândurile ne-au dus la timpurile de odinioară ale Iașului nostru, când pe locul unde va fi noua arteră de comunicație, se afla pe vremuri, în spre str. Seulescu, curtea și grădina vechiului dascal cu acest nume, iar în partea din fund erau grajdurile lui Vodă Mihalache Sturdza, din cari o parte a fost expropiată și dărămată în scopul mai sus arătat.

Ce epocă de glorie n'au cunoscut aceste grajduri, astăzi parte în ruină, iar parte tranformate in locuințe! Câți cai frumoși și plini de foc n'au adăpostit ele, dintre cari mulți arăbești, dăruiți de Sultan.

Câte echipaje de gală n'au trecut prin întrarea monumentală în spre str. Lozonschi, ai cărei stâlpi de piatră, cu bălămăli groase de fer se mai văd și astăzi.

Toate aceste grajduri, la care Vodă Sturdza ținea mult fiind un mare amator de cai, erau sub conducerea unui stal-maistru, angajat special în acest scop și venit în Iași cu un circ unde a fost admirat de Domnitor, pentru îndemnarea lui de a dresa și prezenta caii.

Acesta era Jean Mulder de care desigur, vechii ieșeni își mai amintesc încă de pe timpul când cu nedespărțita sa havană în gură și cu cravasa subsuoară, dădea lecții de călărie la manejul lui Cantacuzino-Pașcanu aflător pe locul lui Alexandru Mavrocordato din str. Gându, unde este actualmente cinema Phoenix.

Inainte de cumpărarea de către d. Schoenblum, (actualul proprietar al terenului și al clădirilor unde se aflau odinioară grajdurile și atenansele curții princiare, pe când ele erau încă proprietatea principelui Dimitrie Sturza, — fiul mai mare al lui Vodă Mihalache Sturdza și frate cu bezede Grigorie Sturdza bine cunoscut de ieșeni,—se mai pu'ea vedea într'o șură din acele dependinți, scheletul masiv de lemn de stejar al unei vechi „butce" de care Domnitorul se servea în călătoriile sale.

Dar timpul care preface toate, a schimbat și înfățișarea acestui loc, transformându-l într'o arteră de comunicație care va trece peste terenul unde odinioară se afla așa numita Râpa Privighitoarei", bine cunoscută de copiii de pe vremuri, unde iarna se dădeau cu săniuța, iar vara ridicau smee și băteau mingea.

RUDOLF SUȚU

Idei și fapte

Când arde un orfelinat

La un scurt interval după violentul cutremur de pământ, ieșenilor le-a fost dat să încerce o nouă emoție: un puternic incendiu a distrus imobilul orfelinatului din str. Mărzescu.

Nenorocirea s'a întâmplat seara târziu, când sărmanii orfani dormeau duși. Cu atât mai mare a fost panica,— cu atât mai anevoioase au fost operațiile de salvare.

Deși cercetările autorităților n'au fost încă terminate, ne exprimăm totuși convingerea fermă că de astădată focul n'a fost pus de o mână omenească. Fiindcă nu poate să existe printre ieșeni un criminal sadic ori nebun care ar fi mers așa de departe încât să primejduiască viața a zeci de orfani nevinovați.

Un nou și energic avertisment al destinului, așa dar? —dacă rămânem adepții formulei că în natura nimic nu se face fără un scop bine determinat.

Cui se adresează, oare? In nici un caz micilor locatari ai orfelinatului; căci ce-au putut păcătui în scurta lor viață de martiri?

Nouă, celor mari atunci? Foarte probabil. Pentru că în deșărtăciunea ambițiunilor noastre cotidiane, uităm foarte des să ne înplinim datoria către semenii noștri greu încercați; către copiii fără părinți, osândiți să se ofilească între pereții orfelinatelor.

E penibilă constatarea; ea se impune totuși: numai o încercare grea, o întâmplare zguduitoare—un cutremur de pământ, un incendiu năprasnic—ne pot scoate din toropeală; pot învia în noi folositoare aduceri aminte.

Cum? N'ați știut că Iașul are orfelinate, că în Iașul nostru viețuiesc sute de copii fără părinți? Și ați aflat-o abia cu prilejul incendiului de alaltăeri?

In definitiv, mai bine târziu decât niciodată. Numai... să nu-o uitați așa repede.

I. L. BASARABEANU

O „regină" pe săptămînă

Un restaurant din New-York, pentru a-și spori clientela, a introdus sistemul de a alege în fiecare săptămână câte o regină a frumuseții.

Zilele trecute s'a împlinit un an de când s'au organizat aceste concursuri și cu acest prilej restaurantul a invitat la un banchet pe cele 52 „regine". Bine înțeles petrecerea a atras un public numeros, care a venit să vadă pe cele mai frumoase fete dintre vizitatoarele localului. Restaurantul a făcut astfel afaceri bune și n'ar fi exclus ca de acum înainte ca aleagă câte două „regine" pe săptămână!

O familie întreagă

într'un raid spre stratosferă

Ziarul „Daily Chronicle" din New-York anunță că de câtva timp căpitanul Clark Johnson pregătește un zbor în stratosferă. Căpitanul este unul dintre cei mai îndrăzneți aviatori din Statele-Unite și fiind și inginer, se ocupă cu cercetări științifice.

Ziarul a obținut un interview din partea lui Clark Johnson, care a făcut următoarele declarații interesante:

— „Raidul stratosferic pe care-l pregătim, are un dublu scop: să batem recordul de înălțime și să continuăm cercetările făcute până acum. Balonul meu, construit în uzinele dela Detroit, posedă motoare atât de rezistente, încât ne vom putea urca până la 30.000 metri înălțime.

„Recunosc; va fi o încercare îndrăzneață și plină de risc. Deaceia am hotărât să nu pornesc singur. Voiu pleca împreună cu soția și cu cei doi copii ai mei. Dacă vom reuși, vom împărți egal gloria și bucuria. In caz contrar, vom suporta toți consecințele funeste. Familia mea nu mi-ar putea supraviețui și deaceia am luat această hotărâre.

„Ceva mai mult; vom lua în nacelă și pe „Toby", cânele nostru credincios, și pe „Ylla", pisicuța noastră. Iubim atât de mult aceste animale, încât le-am legat de soarta întregii familii.

„Raidul este pregătit în cele mai mici amănunte, cu o deosebită atenție. Ascensiunea va avea loc probabil în cursul lunei Mai și vom porni de lângă New-Jersey. Sânt optimist și sper că vom avea succes în îndrăzneața noastră întreprindere".

Ziarul precizează că e pentru prima dată când o familie întreagă va lua parte la un zbor în stratosferă. Știrea a produs senzație în America și proectul este urmărit cu un deosebit interes.

Cetiți în pag. 4-a Ultima oră

DIN TOATA LUMEA

5.000 păcălei.— La Londra există un club al păcălelilor, care se ocupă tot anul cu aranjarea de feste prietenilor și cunoscuților. Bine înțeles însă, activitatea acestui club este în special intensă în ziua de 1 April.

Anul acesta gruparea de la Londra a atins un adevărat record. Astfel, după cum precizează ziarele, clubul a organizat 5.000 păcăleli la 1 April. Au fost păcăliți mai ales sute de medici, care au fost chemați la telefon și trimeși la adrese necunoscute. Unele persoane au suferit chiar pagube materiale destul de însemnate din pricina păcălelilor.

Totuși nimeni nu s'a supărat, contorm tradiției. Și astfel clubul din Londra este foarte satisfăcut de rezultatul celor 5.000 dăcăleli de ziua de 1 April. Se menționează însă că pentru organizarea acestor feste, gruparea a cheltuit peste 100 lire, adecă 65.000 lei,

Așa că se poate spune că și clubul a ieșit oarecum păcălit!...

Ziua dansului.—Serbătorind venirea primăverii, orașul North din Irlanda a organizat o zi a dansului. Convenția era că oricine poate dansa pe străzi și poate lua la dans orice persoană întâlnită în cale.

Serbarea a avut astfel un caracter democratic. Au dansat pe stradă lucrătorul din fabrică cu doamna din elită și servitorul cu stăpâna lui. In acest scop se aflau tarafe de lăutari, gramofoane și aparate de radio pe mesuțe, aproape în fiecare stradă.

Toată ziua circulația în oraș a fost aproape imposibilă. Serbarea în cinstea primăverii a durat până noaptea târziu, când perechile obosite de atâta dans s'au dus acasă să se culce...

Reclamă pe morminte.—Americanii, atât de ahtiați și de specialiști în reclamă, n'au uitat nici cimitirele. Astfel în cimitirul din Cincinati se pot citi pe pietrele de pe morminte inscripții ca acestea:

„Aci zace T. W., un arbitru al eleganței, care toată viața a purtat cele mai fine crăvăți cumpărat la magazinul Howard.

Sau: „Aci se odihnește doamna O. H. care s'a coafat numai la salonul „Pik".

Sau: „în acest mormânt se repauzează J. M., care a trăit 97 ani, numai datorită faptului că a consumat produse delicioase ale lăptăriei „Columbus".

Precum se vede deci, americanii își facă reclamă până și cu cei morți...

Ceasornicul trist. — La Adelaida (Australia) s'a construit acum câtva timp o statuie cu un ceasornic original. Ceasornicul avea un mecanism de fonograf și la fiecare ceas, după ce suna bătăile, repeta aceiaș frază: „A mai trecut o oră din viață și e bine să controlați dacă n'ați pierdut timpul în zadar".

Instalarea acestui orologiu a dat loc la proteste. Mulți locuitori au cerut ridicarea ceasornicului, deoarece anunța un lucru trist. Primăria orașului a menținut însă orologiul, susținând că fraza respectivă are un scop moralizator.

Dar cazul nu s'a terminat aici. Acum câteva zile ceasornicul a fost găsit spart, iar mecanismul complect distrus. Aceastăș ispravă e probabil opera unor locuitori intrigați că la fiecare oră li se amintea că viața trece repede și adesea în mod inutil...

A ceti gazetele este o datorie

Două doamne din Berlin posedau cărnete de economie dela niște bănci din străinătate. Conform unei legi recente, carnetele trebuiau declarate la Banca Reichului. Nefăcând declarațiunea, cele două doamne au fost date în judecată.

La proces, ele s'au apărat spunând că n'au cunoscut legea deoarece nu citesc gazete.

Tribunalul n'a admis această apărare și a condamnat pe inculpate la închisoare.

In motivarea hotărârei, tribunalul din Berlin spune că: cine nu citește ziare, face o imprudență. Fiecare cetățean are datoria să se ție la curent cu treburile publice, și prin urmare, să citească gazete.

Foarte just.

Divorș și căsnicie la vârsta de 92 ani

In localitatea Teremb'e din Cehoslovacia s'a întâmplat un caz destul de rar.

Un anume Ivan Galsik, în etate de 92 ani, a divorsat de nevasta sa în vârstă de 74 ani, cu care se căsătorise abea acum doi ani. Până la vârsta de 90 ani, bătrânul a fost holtei.

Motivul legal al divorsului era „nepotrivire la caracter". Adevărata cauză însă este că Ivan Galsik vrea să se însoare cu tânăra lui menajeră, în etate numai de 24 ani.

Halal moșneag.

INSUCCESUL ECONOMIEI DIRIJATE

și defectele libertății economice

de inginer, inspector general
I. TZINTZU

Revoluția rusă nu a opus, nu a propovăduit nici o idee nouă occidentului. Numai atunci ar fi fost o reală revoluție, când ar fi arătat popoarelor occidentale că „bogăției lor strivitoare de care sunt mândre, Rusia preferă să fie săracă, dar poporul să trăiască fără grijă, fără dorinți ascunse, căci numai sărăcia dă naștere virtuților ce lipsesc Societății capitaliste".

Rusia sovietică nu a avut curajul să arunce această anatemă occidentului, pentru că știa că masele nu ar fi înțeles-o, nici urmat-o.

In Rusia, ca și în tot occidentul, masele aspiră la belșug, la trai bun, la viața comodă și plăcută. Revoluția a făurit mari planuri de desvoltare industrială, a luat technicieni din toate țările capitaliste, a creat centrale electrice și mari uzine, promițând poporului rus, că, în zece ani, va fi țara cea mai bogată din lume și că sărăcia prezentă este un sacrificiu trecător, pentru cucerirea „lânei de aur".

Economia controlată a Rusiei, gâtue marile bogății, dar nu sporește bogăția generală a ei; stabilește numai o egalitate în sărăcie, ușor explicabilă prin aceia că, pentru ca o țară să producă bogății mari, în un timp scurt, trebue lăsată *activității individuale*, spiritului de antrepriză, curajului, cu alte cuvinte cea mai mare *libertate* posibilă.

Acesta a fost principiul secolului al nouă-spre-zecelea aplicat în școală și probat prin experiența trecutului. Aceasta nu însamnă că libertatea industriei, comerțului, agriculturei, băncilor, suficiază la crearea unei perfecte societăți. Aceasta fu eroarea liberalismului de la 1830. Omul nu trăește numai pentru a produce cea mai mare bogăție posibilă, ci și pentru a atinge o perfecțiune *morală* și *inteleetuală*.

Economia popoarelor este supusă la importante legi naturale și unor reguli umanitare ce nu pot fi desființate prin violență, prin abuz.

Legea *„ofertei"* și a *„cererei"*, este legea cardinală în domeniul economic, regulator puternic al activității economice, a repartiției și a schimbului, factor automat de stabilitate și echilibru.

Mecanismul său a fost complectamente schimbat: după război omenirea a fost cuprinsă de un fel de dorință de a *creà* și de a *construi*, de unde a rezultat o supraproducție,—grație utilajului,— intensivă și neregulată, și ca consecință, dezordine financiară și monetară.

Dar, din punct de vedere *moral*, tot războiul a provocat o depresiune și o criză de conștiință cea mai gravă dintre toate. Prosperitatea nu stă scrisă în legi, ea se câștigă, cum se câștigă pânea zilnică, prin „asudarea frunții".

Viața omului comportă luptă; „acei ce trăesc, trebue să lupte"—curaj, risc, muncă cinstită și regulată, efort perseverent și răbdător, moderațiune în câștig, prevedere, economie.

„Libertatea economică" are multe neajunsuri; ea provoacă nedreptăți, încurajează oarecum forme de conrupție, declanșează diferite forme egoistice, împingând omul de a sacrifica calitatea, cantității, sorogatul. De aceia înainte de războiul din 1914, toate statele civilizate din occident au impus oarecare *restricțiuni* libertății industriei și comerțului, reclamate de oarecare teoreticieni.

Aceste restricțiuni erau cerute de *morală*, căci și ea are rolul ei, alături de bogăție.

După Ioseph Caillaux, este necesar a se reveni la morala celor din trecut, a se înțelege că bunul trai se dobândește numai prin o viață de muncă, că onestitatea este cel mai bun făuritor al bogățiilor serioase, solide.

In ajutorul îmbogățirei repezi și scandaloase, a triumfului obraznic al noilor îmbogățiți, se ivi și dorința de profit și speculație, către aur și plăcere, rupând barierele ce proteja pe om, de materialismul năvălitor.

Și astfel, egoismelor deșănțate au făcut loc *„puterei publice"*. Astfel *„Statul"* a eșit din rolul său, pentru a servi grupările cele mai „agitate" sau mai „îndrăznețe", în detrimentul interesului general și în dauna finanței publice.

Este o eroare a se considera îmbogățirea repede,—eroare destul de comună azi,— ca unicul ideal și etern al

(Continuarea în pagina 2-a)

Boala şi remediul

Acidul uric scurtează viaţa: condiţiunile vieţii moderne favorizează producţia sa.

Prezenţa acidului uric în organism provoacă artritismul şi este un adevărat pericol pentru sănătate. El constitue o stare morbidă constantă pentru toţi acei cari sunt predispuşi la aceste boli: sedentarii, descendenţii artriticilor, obezii, etc. Numeroase lucrări publicate în Franţa şi în străinătate de profesori eminenţi au demonstrat că URODONAL-ul este cheia sănătăţii pentru martirii acidului uric, căci el realizează o adevărată curăţire a rinichilor şi combate cu o surprinzătoare eficacitate, manifestările artriticilor, reumatisme, gută nevralgii sciatică, obezitate.

URODONAL

vindecă artritismul, reumatismul, guta, obesitatea, fiindcă disolvă acidul uric

La farmacii şi droguerii

Chişinău
La depozitul de Vinuri
V. I. ZAPOROZCENCO
CHIŞINĂU str. M. Eminescu (Pontanaia casa fost Mancov)
S'au pus în vânzare cele mai bune CALITĂŢI DE VINURI VECHI din viile proprii cu preţuri f. convenabile.
VINURILE se vând în sticle şi vărsat.

Fabrica de cherestea WAISMAN
S. I. N. C.
PARCHETE DE STEJAR
neîntrecute în execuţie şi calitate
PREŢURI EXTREM DE AVANTAJOASE
Mare depozit de cherestea, esenţe tari şi moi
Fabrică de obezi curbate. Fag aburit. Uscătorie specială. Materiale lemnoase pentru rotărie.
Materiale pentru dogari.
DEPOZIT DE LEMNE DE FOC
Iaşi, Şoseaua Moara de Foc No, 18—28
Telefon 271—272

CEREŢI DELICIOSUL
MUŞTAR CU MUST
LA PRINCIPALELE BACANII ŞI MAGAZINE DE MEZELURI
Dep. G-ral Farmacia Werner--Iaşi

380 LEI
Al treilea voiaj special
Iaşi-Bucureşti
DUS şi INTORS — CLASA II-a LEI 550
Vagons Lits cu preţuri foarte reduse
Plecarea: Sâmbătă seara, 14 Aprilie 1934
Inapoierea: Marţi seara, 17 Aprilie 1934
Inscrierile se primesc numai până
MIERCURI SEARA 11 APRILIE 1934
LA BIROUL DE VOIAJ **WAGONS-LITS | COOK** IAŞI Piaţa Unirei
Profitaţi de preţurile noastre extrem de reduse pentru hotelurile şi restaurantele din Bucureşti. -- Inscrieţi-vă cât mai de vreme dacă vreţi să avem posibilitatea de a vă oferi un voiaj cât mai confortabil.

În vederea sfintelor sărbători
reduceri colosale
la marea desfacere de vinuri
IANCU SOLOMON
IAŞI, STR. CUCU 42
In loc de 24 lei, ***numai 16 lei litrul*** vin alb vechi pentru domiciliu. Raion special de rachiuri de drojdie p. Paşti. Renumite murături asortate şi Otet de vin

B. Cofman & D. Volodarschi
Iaşi str. Ştefan cel Mare 59
vin de en-gros şi detail produsele
Făbricei de Postav Buhuşi
Depozit permanent asortat cu ultimele creaţiuni.
PREŢURI FIXE ORIGINALE ALE FĂBRICEI

50% REDUCERE
acordă calea ferată dela 7 Aprilie la 15 Aprilie inclusiv, pentru toţi călătorii şi pe toate liniile, fără nici o restricţie şi nici o viză.
Ad. No. 43614 RA. | 1934 Regia Autonomă C.F.R.

225 lei
pantofi bărbăteşti numai la depozitul
„ACO" Chişinău
Str. Poliţiei No. 8

Epitropia Generală a Casei Spitalelor şi Ospiciilor Sf. Spiridon din Iaşi

PUBLICAŢIUNE

Aduce la cunoştinţa celor interesaţi că în ziua de 21 Aprilie a. c. orele 11 se va ţine în localul Epitropiei din Iaşi str. I. C. Brătianu No. 144, a doua licitaţie publică cu oferte închise, pentru închirierea mai multor apartamente din imobilul Epitropiei din Iaşi strada Ştefan cel Mare 8, 36 şi 38, str. Sărărie 109, pe termen de 1—3 ani cu începere dela 23 Aprilie a. c.

Licitaţia se va ţine în conformitate cu Legea Contabilităţei Statului Regulamentul O. C. L. Garanţia 5 la sută în numerar sau efecte garantate de Stat.

Caetul de sarcini şi orice alte informaţiuni se pot vedea în orice zi de lucru între orele 9—1 a. m. la Serviciul Domenial al Casei.

Mulţumire sufletească
capeţi îmbrăcând cămaşa confecţionată de fabrica de lingerie
I. GOREŞTI
Chişinău
Str. Alex. cel Bun 102

PUBLICAŢIE

Comitetul şcolar al Liceului Naţional din Iaşi publică licitaţie pentru lucrări de lemnărie dușumele, pupitre, etc. zidărie din nou, tencueli, văruieli, văpsitorii şi zugrăveli, sobe de teracotă din nou şi remontări, ferărie şi tinichigerie pentru ziua de 19 Aprilie a. c. ora 10 a. m. în cancelaria liceului.

In acelaş loc şi la aceeaşi dată se va ţine deasemenea licitaţie publică pentru închirierea bufetului din curtea liceului.

Caetele de sarcini şi devizul se pot vedea zilnic în cancelaria liceului. Comitetul.

Parlamentul a luat vacanţă

5 APRIL

CAMERA.-- D-nii *Giurescu* şi *Neguş*, georgişti, declară că nu vor vota proectul de lege pentru apărarea statului.

D. *Ion Petrovici* combate deasemenea proectul şi spune că nu poate fi acceptat.

D. Armand Călinescu vorbeşte despre măsurile excepţionale. Crede că guvernul n'a trebuit să oprească Garda-de-fier să candideze în alegeri, întrucât s'ar fi dovedit că gruparea aceasta n'are popularitate. D. Călinescu combate curentele extremiste şi la urmă declară că nu va vota proectul, deoarece legile în vigoare sânt suficiente pentru menţinerea ordinei.

D. *Gr. Iunian* şi d. *Pamfil Şeicaru* critică deasemenea proectul şi susţin că el este anti-democratic.

D-nii *Bentoiu* raportor şi d. ministru *Victor Antonescu* susţin necesitatea proectului pentru stârpirea curentelor anarhice.

Proectul pentru apărarea statului este luat în considerare şi votat în total.

•

SENATUL. — Se continuă discuţia la reforma învăţământului secundar.

D. *N. Costăchescu* cere ca profesorii să-şi îndeplinească serios misiunea, fiindcă rezultatul în şcoli depinde de metoda de predare.

D. ministru *Angelescu* se declară de acord cu d. Costăchescu şi susţine reforma.

Proectul este apoi votat în total.

•

Camera şi Senatul au luat ieri vacanţă până la 16 April.

Doamna elegantă
poartă numai noul ciorap de mătasă
TRINACO
No. 62
cu renume bine stabilit

TRINACO No. 62 este un produs de calitate excelentă, fabricat din matasă veritabilă Bemberg, ţesut des, cu talpa în patru, bine întărită.

Culorile sunt potrivite nouei mode de primăvară 1934.

TRINACO
Sucursala Iaşi
Str. Ştefan cel Mare 11

Imprudenţa tragică a unui inginer

El se otrăveşte din greşală

La Galaţi, în locuinţa sa din str. Chihan 3, a fost găsit mort tânărul inginer chimist Focaş Luca, în etate de 25 ani. La început se credea că ar fi vorba de o sinucidere. Familia însă a desmințit categoric această versiune, comunicând următoarele:

Ieri inginerul, suferind de indigestie, a vrut să ia un purgativ, din greşală însă a luat heroină, pe care o avea pentru preparate chimice. Imprudentul inginer a fost cuprins de puternice dureri de stomac, iar după câteva ore a încetat din viaţă.

Aspecte de la procesul complotiştilor

Ce ne povestesc câţiva participanţi ieşeni

Ieşenii cari au participat la procesul atentatului dela Sinaia, ca martori, inculpaţi şi apărători, s'au reîntors azi dimineaţă în localitate.

Având prilejul să stăm de vorbă cu unii din ei, am putut afla câteva amănunte interesante dela proces.

•

Astfel ni se spune că în tot timpul judecării procesului, cei mai mulţi inculpaţi erau foarte pesimişti, având impresia că vor fi condamnaţi.

Generalul Cantacuzino-Grănicerul a venit la proces în uniformă de soldat şi a stat tot timpul în picioare în faţa consiliului, deşi a fost invitat în repetate rânduri să şadă.

Corneliu Codreanu a fost tot timpul abătut (unii spun că ar fi fost bolnav).

Singurii mai puţin trişti erau cei trei asasini din bocsă, cari aşteptau parcă cu seninătate să fie condamnaţi.

Dintre avocaţii cari s'au perindat, se afirmă că o reuşită pledoarie a fost a d-lui av. Nelu Ionescu din Iaşi.

Avocatul ieşan a pus în în slujba barei argumente cari au impresionat in mod deosebit.

In ultima zi a dezbaterilor, mii de oameni stăteau în faţa Consiliului, făcând prognosticuri asupra sentinţei.

S'au pus numeroase pariuri şi bine înţeles mulţi au pierdut! *z. dessmond*

x **Contra durerilor musculare, articulare, sciatice** de natură reumatică sau gutoasă, întrebuinţaţi **Frantzbrandvein Mentoformic Dr. Rătianu** aprobat de Consiliul Sanitar Superior. Alină durerile redând buna dispoziţie. Depozit Farmacia Dr. Rătianu Iaşi, Cuza-Vodă 48.

Contrabandă de mărfuri

la graniţa polono-română

Sânt amestecaţi şi comercianţi din Iaşi

Cercetările făcute de grăniceri în satul Malatineţi de lângă graniţa polono-română, au dus la descoperirea unei mari contrabande de mărfuri.

Un grup de săteni transporta mărfuri în mod clandestin din Polonia în Bucovina.

Intr'un tufiş s'au găsit însemnate cantităţi de mătasă. Mărfurile erau aduse pentru câţiva negustori din Cernăuţi, care erau în legături cu comercianţi din Iaşi şi din Galaţi. Autorităţile au stabilit cine sânt aceşti negustori, dar în interesul anchetei numele lor sânt ţinute în secret.

Prin aceste contrabande, statul a fost păgubit cu suma de 5 milioane lei. Cercetările continuă şi se aşteaptă unele arestări care vor provoca senzaţie.

x Un fizic plăcut, un ten curat, tânăr catifelat, iată ce se cere unei femei frumoase. Doriţi să le aveţi pe toate? N'aveţi decât să întrebuinţaţi cei trei giganţi ai frumuseţii feminine: *Crema, loţiunea şi săpunul de Lăcrămioare*. Veţi obţine astfel rezultatele cele mai bune. Depozit: Farmacia Dr. Beceanu Piaţa Halei Iaşi.

In jurul sinuciderii elevului Drăguşanu

O scrisoare a sinucigaşului

Am relatat împrejurările în care şi-a pus capăt vieţii în com. Calu (jud. Neamţ), elevul Mihai Drăguşanu din cl. 5-a dela liceul militar din Iaşi. Precum am anunţat, cauza actului disperat e o mulţumire şcolară.

Acest motiv e confirmat în scrisoarea pe care elevul a lăsat-o protectorului său preotul Vrânceanu. Iată cuprinsul scrisorii:

„Vă rog să nu vă supăraţi că m'am sinucis. Motivul este că n'am vrut să mă mai duc la şcoală, căci un profesor vrea să mă lase repetent.

Rog să-i mulţumiţi că, din cauza lui, m'am sinucis şi să executaţi tot ce scriu aci.

Să fiu îngropat în biserica din vale şi lucrurile mele dela şcoală să se dea celui mai sărac elev din clasa mea.

Să fiu înmormântat cu hainele mele. Atât.

Drăguşanu Mihai

x Expoziţia pictorului *Jean Cosmovici*, profesor la Academia regală de Arte Frumoase din Iaşi, va avea loc la Ateneul Român din Capitală, în cursul lunei Mai.

UN GEST PILDUITOR

AL D-LUI MUSSOLINI

Din Roma se anunţă că micul Romano, fiul d-lui Mussolini, a fost declarat repetent de profesoara lui, la examenul depus înainte de Paşti. Profesoara a trimes d-lui Mussolini certificatul elevului.

Ducele a răspuns profesoarei printr'o scrisoare de mulţumire, pentru conştiinciozitatea depusă, anunţând că a dispus avansarea ei. Cazul a produs senzaţie în Italia.

Accident tragic

O căruţă cade în şanţ

Ismail 6.— Locuitorul Mihai Burbei, în etate de 44 ani, mergea ieri noaptea cu căruţa dela Vulcăreşti la Carbalia.

La un moment dat, caii au dat peste un şanţ adânc.

Căruţa s'a răsturnat, iar săteanul şi caii şi-au găsit moartea.

Pruncucidere

Chişinău 6.—Fata Theodosia Chirica din com. Mireni (jud. Lăpuşna) a dat naştere unui prunc, pe care l-a ucis,—spinzurându-l.

Denaturata mamă a fost arestată.

Congresul A. G. I. R.

Comisiunea însărcinată de Consiliul de Ad-ţie al A. G. I. R. cu organizarea congresului ce va avea loc în toamna aceasta la Galaţi, — roagă pe toţi d-nii ingineri, care doresc să facă parte din comitetul de lucrări, să binevoiască a-şi trimite adeziunea până la 21 Aprilie, pe adresa AGIR.

Totodată, comisiunea invită stăruitor pe domnii colegi să facă şi propuneri asupra chestiunilor de ordin: technic, social, economic şi profesional, care urmează a face obiectul discuţiunilor congresului nostru.

Informaţii

x *Tragerea premiilor ziarului „Opinia", din seria expirată, va avea loc Duminică 22 Aprilie ora 11 dimineaţa în sala Trianon.*

x Parchetul a deschis ieri rechizitoriu contra studentului N. Statinescu din str. Carol 42.

El este acuzat că a lovit pe studentul Gh. Ponuşnicu.

x O societate germană în care e cointeresat şi d. A. L. Zisu, a cerut Guvernului autorizarea de a înfiinţa o nouă fabrică de zahăr la noi în ţară.

Guvernul încă nu s'a pronunţat asupra acestei cereri.

Informaţii

x La Viena a încetat din viaţă, în etate de 59 ani, reputata actriţă Hansi Niese, cunoscută şi de publicul nostru din ultimele ei filme sonore.

x Prin decret regal, s'a aprobat ca acadmia de muzică şi artă dramatică din Iaşi să fie intitulată „George Enescu".

x D-nii Mircea Bârsan şi Radu Constantinescu au fost definitivaţi la catedrele ce le ocupă la academia de muzică din Iaşi.

x Mâne Sâmbătă 7 April, la ora 4 p. m., în sinagoga Cizmarilor din str. Cizmăriei, d. Moses Duff şi alţi vorbitori vor trata diferite subiecte religioase. Credincioşii sânt invitaţi să participe.

x Ministerul de interne urmează să se pronunţe asupra unei petiţii iscălite de cîteva mii de săteni din comunele de peste Prut, care cer revenirea la judeţul Iaşi, aşa cum a fost acum câţiva ani.

x Ieri a încetat din viaţă şi a fost înmormântat tatăl caricaturistului Godell.

Exprimăm familiei sincere condoleanţe.

x Poliţia din Tecuci a înaintat parchetului pe elevul Lupan Ion.

El a fost surprins pe când umbla pe străzi cu o listă de subscripţie şi colecta bani.

Intrebat asupra rostului acestei colecte, elevul a declarat că neavând bani să plece acasă, s'a gândit să-şi procure în acest mod suma necesară.

INSUCCESUL ECONOMIEI DIRIJATE

şi defectele libertăţii economice

de inginer, inspector general
I. TZINTZU

(Continuarea din pagina 1-a)

omenirei. Acest fenomen nu a aparţinut decât unei părţi a omenirei, Europei şi Americei, şi numai cu începere din secolul al nouă-spre-zecelea. Inainte, chiar în Europa, idealul naţiunilor să mărginea la perfecţiunea religioasă, la mărire sau splendoare politică, la rafinarea moravurilor sau la frumuseţă şi eleganţă.

Dar idealul universalităţii înbogăţirei însamnă eternitate. Ca toate idealurile ce au precedat vieţii, va fi îngropată într'o zi de curentul timpului, care se răspândeşte sau se prepară.

Insă atât timp cât desvoltarea cea mai iute a îmbogăţirei va rămâne *idealul* omenirei sau a unei părţi din ea, trebue *lăsat libertatea de acţiune energiilor indivizilor sau pasiunilor ce-i stimulează.*

Eşecul economic al revoluţiei ruse nu este surprinzător, şi fără esitare se poate conchide că este iremediabil. Acest eşec ar trebui să fie pentru Occident un avertisment, demonstrând că trebue să ştie ce vrea, când reclamă *„o economie dirijată".*

Epoca actuală se înglobează tot mai mult în dificultăţi inextricabile, pentru că nu se ştie ce voeşte. Ea doreşte, ea aspiră la lucruri imposibile, la lucruri contradictorii legilor economice, şi cere ca ordinea cauzelor şi efectelor să fie răsturnată, spre a satisface. De aceea iluziunile şi decepţiunile se înmulţesc şi riscă de a provoca explozii de desesperare destrugătoare.

Pentru salvarea comună, trebue a se ajuta actuala epocă de o vedea clar.

Sarcina este prea nobilă, prea frumoasă pentru ca să nu se găsească spirite superioare întru răuşita ei.

Strada 42

Toate şlagărele renumitului tenor

Ioseph Schmidt

precum şi ultimele noutăţi cântate de TITI BOTEZ

au apărut numai pe

PLĂCI ODEON

De vânzare la Magazinul **„ODEON“**

Str. Cuza-Vodă No. 83

Lucrări edilitare la Tg. Frumos

Realizările d-lui avocat I. Manoliu, primarul oraşului

Tg. Frumos 6. — D. av. I. Manoliu, primarul Târgului Frumos, ne-a expus realizările d-sale în timp de trei luni, de când conduce pospodăria oraşului nostru.

S'au început lucrări de reparare a străzilor şi construirea de noui trotuare. Oraşul se ilumineză cu lămpi „Petromax“. Se repararâ şi se complectează conductele de apă şi canal. S'a reorganizat oborul de animale şi de cereale. S'au înzestrat pieţele abatorului şi halelor cu cântare verificate.

S'au amenajat modern izlazurile comunei : Dispensarului comunal, grădinei de copii, văduvelor şi orfanilor de războiu li s'au acordat ajutoare pentru Paşti. S'au dat sinistraţilor lemne pentru construcţii

Precum se vede, e o operă rodnică. *Calmet*

Eczema

Dacă suferiţi de eczemă sau de orice altă afecţiune a pielei, procuraţi-vă o cutie de Pomadă Cadum; ea opreşte instantaneu mâncărimile, potoleşte şi vindecă atunci când e pielea iritată sau umflată. Pomada Cadum e tot atât de eficace contra bubuliţelor, pustulelor, roşeţei erupţiunilor, iritaţiilor, trânjilor, mâncărimii, pecinginei, cojilor, pustulelor veroase, tăcturilor, înţepăturilor de insecte, etc.

6 nuanţe moderne

Buze frumoase şi fragede de dimineaţa până seara asigură rouge-ul Ambassade. Fiind foarte durabil — aşa cum e aplicat, aşa rămâne. Rouge-ul Ambassade nu se usucă, menţinând luciul perfect al buzelor. Orice femeie, va găsi nuanţa potrivită tenului şi părului său.

Rouge-ul Ambassade de Marbel produs original francez, este prezentat în 2 tuburi felurite:
1) Tub de galalit.
2) Tub metalic automat.

Nuanţele:
No. 1. Capucine
No. 2. Clair
No. 3. Moyen
No. 4. Foncé
No. 5. Très foncé
No. 6. Framboise

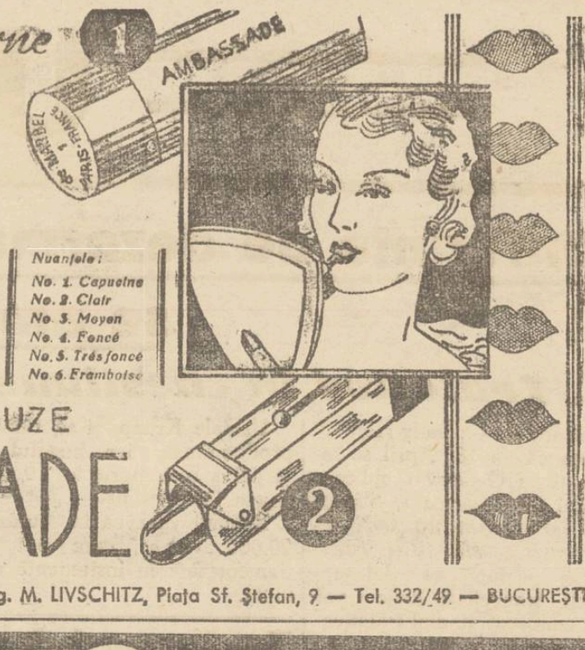

ROUGE DE BUZE
AMBASSADE

Reprezentant G-ral pentru România: Ing. M. LIVSCHITZ, Piaţa Sf. Ştefan, 9 — Tel. 332/49 — BUCUREŞTI

Trista odisee a unor moldoveni

veniţi de peste Nistru

Acum câtva timp au fost aduse la Iaşi câteva familii de refugiaţi moldoveni de dincolo de Nistru, care săturându-se de traiul din Rusia au venit în Basarabia, trecând clandestin graniţa.

Refugiaţii, în număr de 16, au fost trimişi la Iaşi, unde spuneau că au rude. Aici li s'au controlat actele şi după îndeplinirea formalităţilor preliminare, li s'au făcut foi de drum cu care au fost expediaţi azi dimineaţă la Cetatea-Albă, spre a fi diferiţi comisiunii mixtă româno-rusă.

Numele transnistrienilor este: Fraţii Alexandru şi Efim Cernei, Soţii Ana şi Mitrofan Cuceravi, D-tru Melenciuc cu fiul, familia Crufegiu compusă din mamă şi şase copii, Victor Daşchevici, D. Tostanski şi Zaharia Stahulschi.

*

Este cu deosebire impresionantă odiseia acestor desmoşteniţi ai soartei, care siliţi de împrejurări vitrege şi chinuiţi de foame, s'au aventurat cu riscul vieţii într'o călătorie presărată la tot pasul de primejdii grave.

Până să ajungă în România, bieţii refugiaţi au îndurat cea mai feroce mizerie. Nopţi întregi, le-au petrecut în văgăunile din apropierea Nistrului de teamă de a nu fi observaţi de sentinelele ruse. In acest timp au îndurat foamea cea cea mai cumplită, deoarece li se sfârşiseră alimentele.

Capul familiei celor 6 copii, anume Crufegiu, s'a îmbolnăvit şi a murit dincolo ; ceilalţi însă au venit la noi.

Ei au declarat că preferă să rămână în închisorile româneşti, decât să stea în Rusia au cerut indulgenţa autorităţilor de a-i menţine în ţară.

Rep.

Două femei mor în flacări

Nenorocirea din jud. Roman

O gravă nenorocire s'a întâmplat ieri în comuna Chircești din judeţul Roman.

Femeia Rujă Stoica şi fiica ei Verona fierbeau nişte rufe într'un cazan.

Femeile au făcut o mişcare greşită şi cazanul s'a răsturnat, iar un bidon cu petrol a căzut în foc. S'a produs o flacără puternică, ce a cuprins pe ambele femei.

In stare gravă ele au fost duse la spital. Dar după câteva ore victimele au încetat din viaţă.

Situaţia muncii la Iaşi

Părerea oficialităţii-Nu există şomaj propriu zis, pentru muncitorii manuali

Comitetul pentru ajutorarea şomerilor, după ce a reuşit să satisfacă în oarecare măsură nevoeaşii târgului pentru serbătorile Paştelui, şi-a întrerupt eri activitatea.

Având prilejul să stăm de vorbă cu d. G. Ciurea inspectorul muncii din regiunea Iaşi, aflăm următoarele :

Nu există şomaj

In prezent, ne spune d. insp. Ciurea, nu se poate vorbi la noi despre somaj.

Profesioniştii sezonieri (zidari, tâmplari, croitori şi cizmari de lagăr etc.) au toţi de lucru, (exceptând bine înţeles pe acei meseriaşi cari nu vor să lucreze).

In general la noi nu există niciodată un somaj efectiv,

Acesta se poate înregistra numai în oraşele exclusiv industriale.

In târgul nostru oamenii cari vor să muncească pot găsi întotdeauna de lucru.

Şomeri de meserie

Sânt însă o serie de cetăţeni cari se pot numi „şomeri de meserie“. Aceştia se duc de la comitetul de ajutorare la primărie, de la un ajutor de primar la celălalt şi de aici la prefeatura de judeţ, la inspectorat etc. îşi pierd zilele solicitând ajutoare, refuzând să lucreze.

La mulţi dintre aceştia le-am propus locuri unde să lucreze, — şi au refuzat.

Se redeschide fabrica „Porechi“

Ni se va riposta totuş că există şomeri în localitate, continuă d, Ciutea. Care este vina noastră dacă cetăţeni de pe aiurea cari nu găsesc de lucru in oraşele lor, vin la noi să-şi aâştige existenţa ?

Aceşti-a nu sunt şomerii noştri şi ar trebui să cadă în sarcina comunelor de unde aparţin.

Dacă în cursul anului există oarecari slăbiri de lucru la unele bresle, în prezent este suficient de lucru pentru toţi meseriaşii târgului.

In curând se va redeschide şi fabrica „Porecki“ şi cei câţiva muncitori industriali cari au fost un timp fără ocupaţie, se vor apuca şi ei de treabă.

Aceasta este situaţia reală, — a încheiat d. insp. Ciurea.

Des.

Situaţia agricolă la începutul primăverii

Clima excepţională a lunii Mart 1934

Primăvara a început anul acesta mult mai timpuriu ca normal, cum am anunţat prin buletinul nostru zilnic de la 10 Martie. Vegetaţiunea începe a se desvolta când temperatura medie zilnică atinge $6_{,0}$ grade şi durează astfel zile de a rândul ; şi, aceasta se întâmplă în regiunea noastră, în mod normal pe la 24-25 Martie st. n., adică îndată după equinoţiul de primăvară, când ziua începe să întreacă noaptea în durată. In Martie, acum, temperatura s'a rădicat frumos de la 12 a lunei, cu mijlocia zilnică de peste 9 grade şi a durat astfel până spre finele lunei.

Am avut un mare plus de temperatură în decada a doua (11-20 Martie) de peste 7 grade în raport cu normela şi de peste 4 grade în decada a treia (21-31 Martie). Temperatura mijlocie, în genere, a lui Martie a fost de 6,4 grade, faţă cu valoare normală de 2,7 grade, adică cu un plus de 3,7 grade. O temperatură lunară atât de frumoasă, în Martie, n'am avut de cât în puţinii ani ca, în 1894, 1897, 1903, 1906, 1913. 1919, 1920 şi 1922, pe când în anul 1932 luna Martie a fost lună de iarnă intensă cu zăpadă şi frig care a durat până în primele zile ale lui Aprilie.

Când căldura vine repede şi durabil în Martie, cum a fost în anul curent, agricultura şi în genere toată vegetaţia se găsesc în cele mai bune condiţiuni, căci *sămănăturile se desvoltă repede, se împuternicesc,* iar înflorirea timpurie a pomilor, dacă nu sunt răceli la legatul florilor, asigură o îmbelşugată roadă de fructe ; iar desvoltarea timpurie a vegetaţiunii viilor, asigură, mai ales în Moldova de sus, o bună coacere a strugurilor şi un vin superior. Şi vegetaţia timpurie la vie este asigurată prin o temperatură înaltă în Aprilie, cum se prevede acum.

Dar, luna Martie acum a fost secetoasă dând numai $7_{,9}$ litri apă pe metru patrat, cantitatea normală ce se adună în Martie fiind de $33_{,7}$ litri pe m. p.

Din cauza secetei şi cu *deosebire frequenţa vânturilor calde dela S. E. şi Sud au determinat caracterul cald al lui Martie în acest an,* aceasta datorită depresiunilor atmosferice ce au dominat Nord Vestul şi Nordul Europei.

Cerul a fost potrivit de noros, iar soarele a strălucit în 22 zile pe o durată aproape normală (104).

*

Starea câmpului în aceste condiţiuni s'a prezintat destul de satisfăcătoare.

Solul fiind cu destulă umeditate, din ploile abundente din toamnă şi stratul gros de zapadă din Iarnă, iar căldura ridicată şi continuă, cu începere de la 10 curent, au fost condiţiuni excelente să se poată executa arăturile şi semănatul de primăvară ; astfel sa sămănat dela 20 Martie grâu de primăvară, orz, ovăz, sfecle, mazere, şi chiar popuşoi dela 26 Martie.

Aceste sămânături încep unele să răsară frumos ; iarba creşte repede pe câmpuri aşa că oile găsesc hrana de pe la 25 cor ; arborii şi pomii, sub influenţa temperaturei mai ridicată mult ca normală, se desvoltă repede în vegetaţie fiind în avansare cu 10-12 zile faţă cu datele normale de înmugurire, înfrunzire şi înflorire ; grânele cresc repede ; lucrul în vii şi grădini se fac cu spor ; paserile călătoare încep să sosească.

Brumele de la 30 şi 31 Martie şi de la 2, 3, 4 şi 6 Aprilie au fost uşoare şi n'au cauzat stricăciuni.

In general, se constată un frumos început de primăvară, iar *Martie închiat se consideră ca o excepţională lună de primăvară, cum de mult nu s'a observat.*

Acum este de dorit ca temperatura să se menţină ridicată şi mai ales să avem şi ceva ploae caldă, ceeace se prevede, după cum anunţă telegramele de timp din Europa.

I. ŢIŢU
Şeful Staţiei Meteorologice Agricole

Iaşi, 6 Aprilie 1934

x Bonurile de premii se preschimbă zilnic în orele de dimineaţă la administraţia ziarului „Opinia“.

x In urma reclamaţiei studentului Neculai Astratinei a fost trimis în judecată pentru loviri studentul Gh. Toader de la căminul Păcurari.

x La Consiliul de război au fost aduşi zilele acestea 38 tineri din Cernăuţi, acuzaţi de activitate sediţioasă.

Grupul conţine în majoritate intelectuali, medici, avocaţi, etc.

x A fost trimis în judecată pentru sabotaj, tânărul N. Jecu din str. Palat.

Acesta ar fi rupt firele electrice la fabrica „Trancu“, determinând oprirea lucrului.

Caz ciudat

la un cămin studenţesc

Un caz curios s'a întâmplat astă noapte la căminul studenţesc din str. Arcu 17, situat în localul Poştei Vechi. Intr'unul din apartamentele de la etaj locuieşte şi d. Ioan Coteanu, şeful percepţiei I-a fiscale, care întorcându-se acasă a surprins în locuinţă pe un om străin, care lucra la ceasul electric, demontând siguranţa.

Crezând că are de a face cu un răufăcător d. Coteanu s'a năpustit asupra necunoscutului, vrând să utilizeze arma. Musafirul nocturn însă şi-a declinat imediat calitatea, arătând că e studentul Teodor Băcăuanu dela cămin, şi astfel s'a evitat un incident mai grav.

Tânărul a fost cercetat la comisia I-a, unde s'a stabilit că el a vrut să se folosiască de curentul electric al vecinului d-sale, din motiv de economie.

Ancheta continuă. Rep.

Patima blondă

După incendierea

orfelinatului din str. Mârzescu

Poliţia a terminat eri cercetările în legătură cu incendiul dela orfelinatul evreesc din str. Mârzescu.

S'au luat declaraţii d-nei Otilia Braunştein conducătoarea instituţiei, d-lui director Weinştock şi câtorva martori oculari.

Deasemenea au fost supuşi unui nou interogatoriu soţii Duţu, îngrijitorii Orfelinatului. Ei au fost puşi în libertate, deoarece nu s'a putut stabili vinovăţia lor.

*

In ce priveşte situaţiunea elevilor dela acest orfelinat în număr de vre'o 80, comitetul de conducere al instituţiei studiază modalitatea continuării în bune condiţiuni a cursurilor şcolare.

Se ventilează ideia ca să se acorde azil provizoriu copiilor la un alt orfelinat sau la o şcoală primară din Iaşi, până la toamnă, când probabil orfelinatul va fi restaurat.

Se continuă inventarierea lucrurilor şi mobilierului care au fost evacuate din sălile de clasă şi dormitoare, cu prilejul incendiului. Starea mobilierului este proastă : paturile fiind aruncate dela etaj, s'au desfăcut şi nu vor mai putea fi lesne utilizate ; deasemenea au fost stricate câteva oglinzi mari, dulapuri şi altele.

Imediat după serbătorile de Paşti se va lansa primul apel către populaţiunea Iaşului, pentru a contribui la reclădirea orfelinatului. REP.

D. profesor Ciucă

a plecat în Indochina

D. profesor dr. Ciucă ne-a părăsit din nou.

Abea îşi terminase misiunea, ce o avea în China, şi despre care am vorbit la timp în coloanele acestui ziar,— şi iată că reputatul medic a primit o nouă misiune, tot din partea Ligii Naţiunilor.

De astă dată d. dr. Ciucă se duce la *Singapoore* (Indochina), oraş pe care are a-l înzestra cu un mare institut antirabic.

Revenind apoi în ţară, d. dr. Ciucă va ocupa probabil o catedră la universitatea din Bucureşti. DAN

INFORMAŢIUNI

x Vizita unui medic de la Liga Naţiunilor.—D. dr. Alexa a primit de la dr. Aycroyd, şeful secţiei de nutriţie de la Liga Naţiunilor, o scrisoare prin care îl înştiinţează că va sosi peste câtva timp în localitate şi va sta două săptămâni la Osoiu, spre a vedea rezultatele ce le-a dat campania pentru combaterea pelagrei în suszisa plasă.

x Parchetul cercetează reclamaţia d-lui Vasile Libcanu funcţionar c. f. r. din Iaşi în contra avocatului Octavian Lascu din Oradea, învinuit de înşelăciune.

x Un început de incendiu s'a declarat la d. H. Grünberg din str. Labirint 8.

x Viţel cu 5 picioare.— In comuna Sudiţi (Ialomiţa, o vacă a locuitorului Matei Ujurnă a născut un viţel cu 5 picioare. Animalul tăeşte şi mulţi locuitori vin să-l vadă, ca pe o rară curiozitate.

x A fost trimisă în judecată pentru calomnie, d-na Aglaia Angelescu din str. Sipoţel în urma reclamaţiei d-nei Constanţa Golu din str. Ponoare.

x Parchetul a clasat dosarul în legătură cu incendiul izbucnit la imobilul d-lui Leon Fal din Păcurari, negăsindu-se indicii de vinovăţie.

x Locuitorii din str. Trancu roagă autorităţile comunale să repare această stradă care a devenit impracticabilă.

COMBATE GRIPA **TESTA** SCADE ARŞIŢA

Gospodinelor şi mamelor!

apăraţi pe iubiţii voştri de tot felul de boale şi cereţi numai

UNTUL „ELKA“

Se garantează calitatea şi higiena!

Sindicatul Viticol

din Iaşi

Strada Arcu No. 1

aduce la cunoştinţa Domnilor Podgoreni că a primit:

Sulfat de cupru englezesc, „Mond Nickel“ şi „Mackechnie“, Rafie Mayunga extra şi prima, Pulverizatoare originale „Vermorel-Eclair“, Renumitele pulverizatoare italiene „La Sfida“, Piese de schimb pentru Vermorele.

Dacă doriţi a vă păstra frumuseţea nu întrebuinţaţi decât

Cremele Werner

Coldcream inalterabil Werner pentru păstrarea şi întreţinerea feţei (seara ori dimineaţa după spălare)

Crema Nimphelor pentru faţă şi mâini

Ambele creme şi pentru domni, după bărbierit

Crema Camphorată

pentru curăţirea feţei de pete şi pistrui

Preparate de Farmacistul Werner-Iaşi

La cerere se trimite şi în provincie

Magazinul Grădinarilor

Depozit de Seminţuri de legume, flori şi furage ALTER MICHEL

Iaşi, Piaţa Halei No. 15—17 — — — Telefon 582 aduce la cunoştinţa onor. clientele că pentru anul 1934 a pus la dispoziţie un bogat asortiment de seminţuri de legume diferite varietăţi dela cele mai renumite case din Franţa, Olanda şi Bulgaria.

O colecţie de flori diferite varietăţi 10 pachete originale ***Lei 50***

Sfecle de vite Mammuth roşi Elita — Sfecle de vite Eckendorf galbene Elita — Sămânţă de lucernă franceză şi românească cu certificat de analiză aprobat de Onor. Minist. de Domenii şi Camera de Agricultură. — Gazon englezesc veritabil.

Servicii de masă ultimele noutăţi, Vase „KING“ la CRISTAL

Palatul Braunştein (vis-a-vis de Socec)

Toţi cei cari n'au câştigat până acum la Loteria de Stat

îşi procură LOZURILE CLASA I-a la

Colectura „NOROC-BUN“

a Casei de Comerţ şi Schimb, Reprezentanţe, Consignaţiuni

BERNHARD BLIMES

Iaşi, str. Ştefan cel Mare 16

căci vorba românului : schimbi locul, schimbi norocul.

Circul în Flăcări

ELISA COSMA
studentă
GEORGES NANU
student
Căsătoriţi
Vaslui Iaşi

VINURI NATURALE

VECHI ŞI NOI
NUMAI DIN PODGORIA PROPRIE

Const. Kilimoglu

GARANTATE 12 ŞI 14 GRADE ALCOOL
DESFACERE :
Strada Moara de Vânt 25

ULTIMA ORĂ

Conferința de dezarmare se amînă din nou

Tratative în chestiunea Austriei

Londra 6. — „Daily Herald" anunță că la 18 April se întrunește la Geneva biroul conferinței de dezarmare, *și imediat își va amâna ședințele pentru sfârșitul lunii April,* — după ce delegații engleji, franceji și italieni vor face cunoscut stadiul tratativelor dintre țările respective.

*

Ministrul italian d. Suvici va discuta cu delegația engleză chestiunea Austriei și va cere sprijinul Marei Britanii pentru realizarea planului d-lui Mussolini în ce privește colaborarea economică în Europa centrală.

Anglia va răspunde că simpatizează cu sforțările Italiei, însă nu este de aceiaș părere, din punct de vedere politic.

Intrevedere

Titulescu-Litvinov ?

Varșovia 6. — Din cercurile sovietice se anunță că d. Litvinov va sosi la Geneva în ziua de 9 April, pentru a participa la ședința biroului conferinței de dezarmare.

Nu se știe precis, dar este posibil ca — cu acest prilej — să se producă întrevederea între d-nii Litvinov și Titulescu pentru discutarea normalizării raporturi or între Rusia și Mica Antantă.

Germania se înarmează

Londra 6. — „Daily Telegraph" dă amănunte despre inarmările intense ale Germaniei.

Uzinele Krupp și-au dublat producțiunea, iar bugetul aviației a fost sporit la 10 milioane lire sterling.

Reichul va avea în curând 20.000 avioane, care pot fi transformate în instumente de luptă.

Germania își sporește și construcțiunile navale. Se atribue guvernului din Berlin intenția ca, la 31 Mai, să facă declarațiunea oficială că nu recunoaște clauzele navale din tratatul dela Versailles.

Parlamentul va ține ședințe

și în cursul lunii Mai

București 6.— Intocmirea bugetului general al statului suferă întîrzieri din cauza tratativelor cu creditorii străini. Discuțiunile la Paris, întrerupte pe timpul vacanței, vor fi reluate la finele lunii și probabil se vor prelungi în Mai.

De aceia și sesiunea parlamentară (prelungită până la 28 April), va fi din nou prelungită pe tot timpul lunii Mai.

Situația lui Insull

Istanbul 6. — Se afirmă că bancherul Insull va fi predat Marți autorităților americane.

Se spune că un crucișător american e în drum spre Constantinopol, pentru a lua pe Insull pe bord.

Unul își clădește case

din bani de furat

București 6.—Poliția a arestat pe vestitul hoț Boris Terleschi.

Acesta a furat, în repetate rânduri, mari sumi de bani și a început să-și clădească imobile. Pentru a masca proveniența banilor, făcuse acte ictive de donațiune de la un bunic, în favoarea nevestii sale.

Terleschi a furat 700,000 lei dela d. M. Păunescu, 60,000 lei dela d-na Maria Dumitrescu, 170,000 lei dela altă doamnă, etc. etc.

Act disperat

al unei fete

București 6. — D-ra Editha Mateescu (originară din Pitești), în etate de 20 ani, s'a retras într'un boschet din grădina Cișmigiu și a înghițit 20 grame de creozot. In stare serioasă, a fost transportată la spitalul Filantropia.

Fata a recurs la actul disperat pentru că a părăsit-o amantul.

Incă o victimă

a cutremurului de pământ

Roman 6.—Cu prilejul cutremurului de pământ, soția preotului Cenușă din Sipridonești (jud. Roman] s'a înspăimântat și a căzut greu bolnavă.

Nefericita femee a murit ieri în spital.

Această nenorocire a produs o impresie profundă.

Situația evreilor

din Austria

Din Viena se anunță că d. dr. Friedman, președintele comunității israelite din capitala Austriei, a fost primit în audiență de cancelarul Dollfuss.

D. Dollfuss a declarat că situația evreilor din Austria rămâne neschimbată și prin noua Constituție. Evreii se vor bucura de aceleași drepturi ca și până acum.

Declarația cancelarului a provocat cea mai bună impresie în rândurile populației israelite din Austria.

Situația politică

București 6.— Sentința în procesul complotului (condamnarea pe viață a celor 3 asasini, însă achitarea tuturor celorlați acuzați), a dat loc la tot soiul de zvonuri și comentarii.

Zvonurile s'au întețit când s'a aflat că d. prim-ministru Tătărescu s'a prezintat de două ori în audiență la Palat, și că Suveranul a chemat pe d-nii dr. Angelescu ministrul instrucției și general Uică ministrul apărării naționale.

Dar nu se poate acorda nici o consistență acestor zvonuri, și situația e considerată ca neschimbată.

Pentru astăzi a fost convocat Consiliul de Miniștri; și se știe că are misiunea a stabili activitatea guvernului în timpul vacanței.

*

Din Paris se anunță că ministrul nostru d. Dinu Cesianu, a fost primit ieri în audiență de d. Domergue primul ministru francez. S'a discutat despre dezbaterile din Camera română și declarațiile d-lui Titulescu împotriva revizionismului.

Ieri M. S. Regele a primit în audiență pe trimisul militar francez, generalul Petin. Generalul francez a fost condus la palat de d. prim-ministru G. Tătărescu.

Un aspect al mizeriei

Cazul impresionant al unei studente

Chișinău 6.—Dl. Berezovsky, chestorul poliției din localitate, a întreprins o razie prin casele de toleranță.

Au fost arestate numeroase fete între care și d-ra Elisabeta Savițscaia, studentă la Universitatea din București.

Ea a declarat că a întreținut legături amoroase cu un oarecare Ivanov, a avut și un copil, dar a fost părăsită. In ultimul timp îndura mari lipsuri și din cauza mizeriei a fost nevoită să se dedea prostituției.

Un caz uimitor

de întinerire naturală

New-York 6.— Din Ottawa (Canada) se anunță un caz ciudat :

D-na Mary-Ana Elliott, în etate de 75 ani, avea caractere de bătrânețâ avansată, iar de câțiva ani orbise cu totul.

De vre-o două săptămâni, d-na Elliott începe să-și capete vederea. In plus, părul care era complect alb, începe să devie negru. Bătrânei i-au ieșit și 11 dinți noui.

Medicii sânt foarte intrigați de această întinerire neobișnuită,—dar nu pot da nici o explicație științifică.

x „Chino-vinul Dr. Rătianu" cu China, Kola, Guarana, Gențiană și Glicerofosfat de Calciu întărește organismul dându-i vigoare. Se recomandă cu mare succes convalescenților și anemicilor, mărindu-le pofta de mâncare.

Depozit Farmacia Dr. Rătianu str. Cuza Vodă 48.

JEAN HARLOW

Paul Wegener

DOCTORUL
OVIDIU CORDESCU
consultă zilnic pentru boli de
Nas, gât și urechi
de la 4—7 p. m.
în str. Mărzescu No. 16

Instalarea comisiei interimare

a Casei de asigurări sociale

Solemnitatea de astăzi

In prezența unui mare număr de meseriași patroni și salariați, a avut loc azi la prânz instalarea comisiei interimare a Casei de Asigurări Sociale din Iași, vechiul Consiliu fiind dizolvat.

Au participat și d-nii aj. de primar M. Georgescu din partea municipiului, N. O. Mărgărint președ. Camerei de Muncă, T. Ionescu consilier technic pe lângă ministerul muncii, dr. Cerchez medic șef al Casei asigurărilor, Nighi Vasiliu directorul Casei etc.

D. consilier Ionescu dă cetire listei comisiei interimare, compusă din domnii : *patroni* N. O. Mărgărint, Em. Zeitz, Iosub Aron, N. Angelescu, D. Dimitriu.

Salariați: Zastavnicu, Segal Marcu, Faibisch Abramovici, Iohan Bacovschi, M. Lascar, Eug. Sibinschi, P. Fonea și N. Păun, *industria :* El. Davidovici, Gh. Sainer, E. Gheler.

Ceuzori : B. Tzimand, M. Rosner și Ștefan Lungu.

S'a procedat apoi la alegerea președintelui.

D. Mărgărint propus de adunare, refuză, arătând că este ocupat cu conducerea Camerei de Muncă ; și recomandă pe d. Em. Zeitz.

Adunarea în unanimitate proclamă ca președinte pe d. Em. Zeitz.

A fost ales vice-președ. d. Zastavnicu. Membrii în Consiliul general : d. Mărgărint și M. Segal.

D. Em. Zeitz mulțumește adunării pentru încrederea care i se acordă, promițând că va pune toată energia în slujba meseriașilor.

Au mai vorbit apoi d-nii C. Munteanu, fostul președinte Consilier Ionescu, F. Abramovici, aj. de primar Matache, Georgescu în numele municipiului, dr. Cerchez din partea corpului medical al Casei de asigurări etc.

Rep.

x Cu DALIN durerea trece. Antinevralgic puternic și nevătămător combate cu succes: gripa, influența, junghiuri, înțepeneli, dureri de cap, dureri de dinți și orice durere provenită din răceală. Cașete Dalin la toate farmaciile.

Cărți străine și române

la librăria „Socec"

FRANCEZE

Denis Sauraut — „Histoire des Religions", Lucien Romier —„L'Homme Nouveau", Francisco Nitti — „L,Inquietude du Monde", Lloyd George—„Memoires de Guerre", André Siegfried— „Amerique Latine" Virgil Rossel—„Le Peuple Roi", Hilary Pacq—„Le Proces d'Oscar Wilde", José Thery—„Preeez Garde à la Jeunesse", Gaston Cherau — „Concorde" (6 Fevrier 1934), André Thiers—„Ni Inflation, ni deflation", George Lachapelle — „Le Desordre Financier", Martin Saint René—„Le Generation du Sacrifice", Johan Hjort — „La Crise de la Verité", Princesse Bibesco — „Lettres d'une fille de Napoleon", Raymond Recouly—„Histoire de la Grande guerre".

ROMANEȘTI

Cocea N. D. — „Pentru un petec de negreață". Demostene Botez — „Cuvinte de dincolo", Damian Stănoiu — „Parada Norocului", Ștefan Zveig — „Fouché", Ardeleanu — „Pescarii", Sergiu Dan— „Arseni" (Premiul Techirghiol eforie), Ion Călugăru—„Erdora" Puiu Gârcineanu — „Lângă Schitul lui Tărâță , J. Romanet — „17" (roman), Tuculescu — „Siluete din trecut", Ion Pilat — „Pasărea de lut", Horia Furtună — „Iubita din Paris", Petru Comarnescu — „America văzută de un tânăr de azi", Petre Ghiață — „Arta Politică", Ion Dongorozi — „Belfer Ingrăgostit", Giorgio Gacomo—„Florile Faraonilor" Ion Pribeagu — „Umoristice".

Stațiunea Meteorologică Agricolă Copou-Iași

Buletin Meteorologic
din 7 Aprilie 1934

Temperatura aerului la 8 ore dim. neață plus 7.

Temperatura minimă absolută în cursul nopței minus—3.2

Temperatura maximă absolută a zilei precedente plus 12,5

Presiunea atmosferică la 8 ore dim. în milimetri 762,

Prevederi de timp.— Presiunea atmosferică în scădere, și vântul de sud ce va predomina anunță încălzirea timpului și cu perspectiva de ploi ușoare regionale.

Starea agricolă și prevederi agricole.—Starea câmpului în condițiuni bune ; se continuă cu samanatul orzului, grâului de primăvară și chiar popușoi ; asemene cu lucrul în vii și grădini.

Șeful stațiunei I. ȚIȚU

Informații

x Prin delegație specială a primarului, d. C. Marcopol a inspectat ieri morile și brutăriile din localitate. D-sa a înființat la brutării niște registre, în care controlorii comunali au a nota data și ora inspecțiilor făcute.

x Tânăra Florica Dumitriu din str. Sălciilor 11, a încercat să se sinucidă tăindu-și beregata cu o lamă. Ea a fost salvată la timp.

x Astăzi apare în librării romanul original „Șomerii" al avocatului ieșan d. Const. Turtureanu.

x Locuitorul V. Codrescu din str. Nicolina, a fost călcat de trăsura Nr. 94 și a căpătat leziuni la cap.

x Expoziția caricaturistului Godell, care urma să se deschidă mâine, va fi inaugurată în ziua de Sâmbătă 14 April, la „Socec".

x Pentru vopsit ouăle de Paști găsiți culori, lacuri, hârtie Mikado la Parfumeria **VENUS** str. Cuza Vodă 60 cu prețuri foarte reduse.

x Cumpărători devotați se cucerese prin serviciu, calitate și cinste. Așa înțelege Cartea Românească-Iași să-și facă reclamă.

x Ceară, sârmă, perii, perii cu greutate calități bune și eftine la „ELEFANT". 1

Mica Publicitate

DE INCHIRIAT un apartament (parter și subsol) în str. Lascar Catargiu 27.

DE INCHIRIAT în str. Păcurari 50 două apartamente de 4 și 3 camere, sănătoase și bine expuse.

DE INCHIRIAT în str. Ghica Vodă 41, două odăi cu bucătărie. A se adresa d-lui avocat I. Serafimi str. Sf. Sava No. 15.

DE INCHIRIAT apartament în str. V. Conta 13 compus din 4 odăi, antret, baie, cu următoarele dependințe : bucătărie, odaie servitori, debarras, cameră și magazie lemne în subsol. A se adresa la administrația ziarului.

VINDE eftin manufactură: galanterie „La Ruleta" I. C Brătianu 135.

VÂND flori, paturi, dulap, masă, tablouri, galerii bronz. Rauch, str. Păcurari 10.

DE VÂNZARE un dormitor fin lucrat, cu preț avantajos. Adresați Wasserman, str. Păcurari 75.

SE COPIAZĂ acte și cursuri universitare cu prețuri excepțional de reduse. Adresa : A. Feldsohn str. Anast. Panu 8, lângă filiala Buchholzer

OKA 3

Groaznic incendiu la Ploești

Au fost distruse o bereție, un cinematograf și alte două clădiri

Ploești 6.-- Un îngrozitor incendiu a isbucnit azi dim. la Ploești.

Focul s'a declarat la bereria „Carul cu bere", proprietatea d-lui Fănică Ionescu, din str. Romană.

Flăcările s'au întins cu furie și a cuprins imobilul vecin al d-lui Iuliu Oprescu, cinematograful „Clasic" și localul clubului „Victoria".

In tot cartierul s'a produs o panică de nedescris.

Pompierii au muncit din răsputeri pentru stingerea incendiului. Flăcările au mistuit clădirile de mai sus, provocând pagube de mai multe milioane lei. Se crede că focul a luat naștere, din cauza unei explozii la conducta de gaz.

Asasinii lui I. G. Duca

au introdus recurs

Buc. 6 - N. Constantinescu, Doru Belimace și Ion Caranica, condamnați ieri de consiliul de război la muncă silnică pe viață, au introdus recurs, prin d-ra avocat Lisseta Gheorghiu, la grefa Consiliului.

Recursul este nemotivat.

Se așteaptă întocmirea sentinței pentru motivarea recursului. Cei trei condamnați cer să fie judecați de Curtea cu juri.

DIVERSE

D. Iuliu Maniu a părăsit azi Capitala, plecând la Bădăcin.

După vacanța de Paști, d-sa se va întoarce la București și va participa activ la lucrările Parlamentului.

Siesta cea mai bună după petrecerile de Paști este o cafeluță bună dela renumitul magasin de cafea

„PAȘA"

Piața Unirei

Călătoriile Hapag

de studii și plăcere pe Mediterana în 1934

Dacă iei drept călăuză marele număr de călători, care iau parte la excursiile Hapag, precum și frecvența acestora, poți socoti că am trecut de mult de punctul de depresiune a crizei economice.

La călătoriile de Crăciun, întreprinse cu vasul Milwaukee ce și-a câștigat repede simpatiile publicului, lucru explicabil, căci e unul din cele mai mari vapoare cu motor ale flotei comerciale germane, au luat parte vre-o 700 excursioniști și locurile au fost complect vândute. Ținând seama de acest fapt, nu ne mai surprinde vestea, că și prima călătorie de primăvară pe Marea Mediterană, ce urmează s'o întreprindă frumosul vas, e complect vândută. Din ce în ce publicul recunoaște că excursiile de plăcere pe mare nu pot fi egalate de nici o altă distracție sau reconfortare. O organizare desăvârșită, o mare serviabilitate și străduința de a face totul pe placul pasagerilor, garantea ă o călătorie cât se poate de plăcută. Zile însorite pe marea albastră — iată ce înseamnă călătoriile cu vaporul Milwaukee pentru cari se mai găsesc puține locuri.

Prospecte și informațiuni vă stau la oispoziție la Biroul de Voiaj Hamburg-Amerika Linie
S. A. R. Iași, str. Lăpușneanu 37.

Vopsirea părului în orice culoare BINE EXECUTAT. Prețuri eftine la coafor de prim rang, „DEMEK"

S-sor Karl Podrazki
STR. LAPUȘNEANU

Jean Harlow

DOCTORUL
R. DAMSKER
str. Ghica-Vodă No. 44-46
consultă zilnic
MEDICINA INTERNA
SIFILIS și
GENITO-URINARE
Diathermie și băi de lumină
între orele 1a.m. 3-7 p.m.

UN PROGRAM FORMIDABIL DE PAȘTI LA
Cinema SIDOLI
PATIMA BLONDA
cu blonda JEAN HARLOW
Loreta Joung și Robert Wiliams.

Al doilea film
Strada 42
Revistă de mare montare cu
BEBE DANIELS și
WARNER BAXTER
600 girls.—200 artiști
180 staruri.

Ingrijiți-vă ochii purtând ochelari

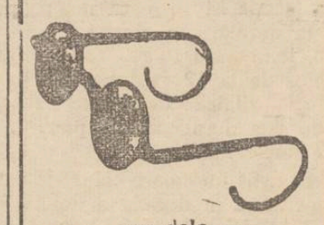

— dela —
Optica ARGUS
LAPUȘNEANU 43
vis-a-vis de Hotel Palace
SERVICIUL IREPROȘABIL
PREȚURI EFTINE

Ziarul „Opinia" sosește la Huși la ora 4 jum. aducând ultimele știri din țară și străinătate.

Ziarul se găsește de vânzare atât la vânzătorii de ziare cât și la depozitul nostru Librăria „Leontin" până la ora 10 seara.

Doctor Mendel Avram
Medic de Spital
Boli Chirurgicale, Boli de femei, Mamoș
str. I. C. Brătianu 120
(Etaj)
Vis-a-vis de Farmacia Racoviță

8 Pagini 2 lei

ANUL XXX No. 8091

ABONAMENTE

Lei 600 . . . . pe un an
„ 300 . . . . „ 6 luni
„ 150 . . . . „ 3 „

ATELIERELE TIPOGRAFICE
IAȘI. — STR. LĂPUȘNEANU 37

BIBLIOTECA UNIVERSITĂȚII -IAȘI-

OPINIA

Ziar popular cotidian

DUMINICA 8 APRIL 1934

Bon de Premii
No. 18
„OPINIA"

Reculegere

Viața, învățăturile, patima și învierea Domnului nostru *Iisus Christos* trebuesc înțelese și simțite *astăzi*, mai mult și mai profund ca totdeauna, iar o higienă sufletească nicăiri nu-și poate găsi locul mai potrivit, de cât în Evanghelie, în Cuvântul lui Dumnezeu, pentrucă numai sentimentul religios mai poate influența puternic sufletele ce cată a se pierde în criza morală ce ne copleșește, în prăpastia ce o deschide răutatea omenească de pretutindeni.

In avalanșa distrugătoare a răutății omenești, sporită de vârtejul haotic postbelic, ne-a fost dat să vedem: dărâmarea bisericilor, persecuții barbare religioase, înființare de școli de Ateism, asasinate în masă ale familiilor, doritoare de dreptate și umanitate, antropofagia din Sudul Rusiei, iar într'o regiune din China, unii părinți și-au ucis și devorat copiii!.. etc...

Acestea... din cele întâmplate. Dar ce ne pregătește și ne rezervă *viitorul?...*

Ori cât am căuta în ideologiile cugetătorilor, sociologilor și diplomaților, nu vom găsi înțelepciunea, sinceritatea și bunătatea care se degajează din învățăturile lui Isus Christos, din nemărginita lui iubire de oameni, de pace și înțelegere.

Adevăratul educator și învățător al omenirii, atât cu vorba, cât și cu fapta, ne-a dat cele mai bune învățături și îndrumări asupra rostului omenirei pe pământ, păcii sociale; **prin bunătatea sufletelor noastre.**

Principiul suprem, în educația preconizată și aplicată de domnul nostru Isus Christos, este tocmai scoaterea omului din josnicia și nimicnicia lui; perfecționarea spirituală prin dezvoltarea armonică a *adevărului, cinstei, libertății, iubirii.*

Aceasta e reînvierea morală pentru care trebuie să reacționăm în urcușul sângerând spre culmea **Golgotei** tuturor suferințelor noastre.

Sărbătorile sfintelor Paști să ne fie prilej de adâncă reculegere.

Victor Munteanu

INVIEREA

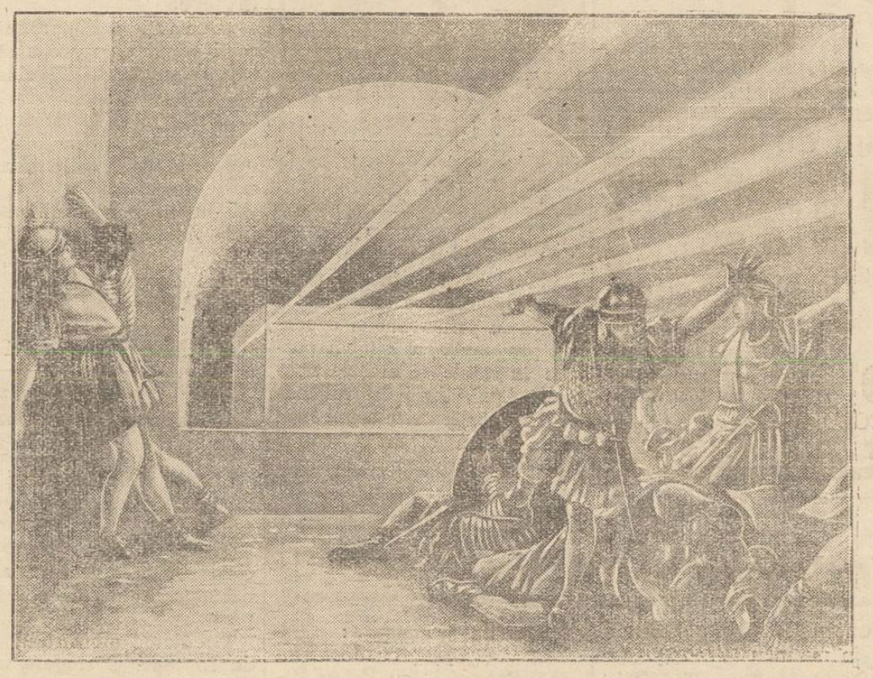

„Învierea" — după un tablou de Leon Gérôme (1824—1904).

INVIEREA LUI HRISTOS!

Minunea învierii lui Hristos a străbătut atotbiruitoare toate veacurile. Din mormântul cel cu umbre deasă, din sfântacetatea a Ierusalimului, în care ucenicii și mironosițele au găsit numai „giulgiurile singure zăcând", răsar și azi omenirii: bucurii, vindecări, întărirea credinții, putere și nădejdi noui.

De aproape două mii de ani, în fiecare primăvară, bucuria învierii lui Iisus umple de lumină și de pace, sufletele a milioane de credincioși. De la un capăt la celălalt al pământului cântă astăzi: Biserica „Ziua Invierii, să luminăm popoare, Paștele Domnului, Paștele"...

Din mormântul pecetluit și străjuit, se înalță astăzi Cel hulit, osândit și răstignit între tâlhari, și ne strigă tuturor, ca un Biruitor al morții: „Pace vouă!" Cel răstignit pentru noi pe muntele Golgota, pentru noi înviază a treia zi din mormânt, pentru a ne aduce din moarte la viață. Cum cântă Biserica: „Căci din moarte la viață și de pre pământ la cer, Hristos Dumnezeu ne-au trecut pre noi"...

Marea poruncă ce se desprinde astăzi din această strălucitoare minune, este; ca noi să ne iubim unii cu alții, să fnecăm ura și patimile, să ne înfrățim cu adevărat. „Să ertăm toate pentru înviere, să zicem fraților și celor ce ne urăsc pe noi!" Iată care ar trebui să fie adevăratul rost al vieții noastre și adevărata ei taină! Dacă cei ce conduc astăzi vremelnicește destinele popoarelor, n'ar nesocoti eternul și divinul îndemn al lui Iisus spre pace, omenirea nu s'ar sfâșia în războaie mai rău decât fiarele! Atunci, bucuria învierii, ar fi în adevăr pentru omenire o zi de reală și nu de convențională bucurie... Hristos a înviat!

Pr. N. Hodoroabă

DIN TOATA LUMEA

Femeile și oglinda. —Un mare magazin din Paris a anunțat că în săptămâna dinaintea Paștelui va acorda câte un mic cadou fiecărui client, ca amintire de sărbători. Intr'o vitrină încăpătoare erau expuse aceste cadouri, constând din creioane, agrafe, oglinzi, albume, cutii de pudră, bomboane, etc.

Magazinul a făcut apoi o statistică interesantă, din care rezultă că bărbații au ales în special creioane și albume pentru fotografii. In schimb femeile au cerut numai oglinzi. Aproape 90 la sută dintre clientele magazinului au ales sau oglinzi mici de poșetă sau altele mai mari pentru tualetă.

Ceeace ar confirma că oglinda rămâne tovarășa statornică și prețioasă a femeilor!

*

Premiu pentru cozonac.—In ajunul Paștelui s'a organizat un concurs original pentru premiarea celui mai reușit cozonac. Concursul a avut loc la o școală primară din Capitala Germniei.

Numeroși cofetari și multe gospodine au adus cozonaci pentru premiare. Verdictul trebuiau să-l deie copiii din școală. In acest scop cozonacii au fost tăiați în porții aproape egale și fiecare elev a primit câte o felie.

Apoi școlarii au notat pe o hârtie care bucăți de cozonac le-au plăcut mai mult. După controlarea buletinelor, premiul a fost acordat cofetarului Johann Winterman, care a întrunit cel mai mare număr de voturi. De bucurie cofetarul a trimes alți 20 cozonaci pentru copii. Așa că elevii au avut un Paște vesel!...

*

Clubul văduvelor. La Londra s'a înființat de curând un club al văduvelor. Liga este împărțită în mod interesant în două secțiuni; una a văduvelor care doresc să se căsătorească din nou și alta a văduvelor care nu mai vor să se mărite.

Prima secție are un caracter exclusiv matrimonial, în sensul că activează ca un oficiu de căsătorie, căutând să găsească parteneri pentru membrele respective. In acest scop se publică anunțuri și au fost angajați câțiva petitori abili. Membrele plătesc cotizații, care vor forma un fond special pentru cheltuelile de nuntă.

A doua secțiune are caracterul unei societăți de ajutor reciproc. Din suma cotizațiilor și din veniturile serbătorilor organizate sânt ajutate văduvele sărace. In fiecare liga aranjează petreceri săptămânale pentru ca femeile din club să mai uite puțin de văduvie!

*

S'a sinucis din cauza unui vis.—O sinucidere puțin obișnuită s'a întâmplat în orașul Graz din Austria.

O femeie anume Erika Luther, în etate de 39 ani, și-a pus capăt vieții prin asfixiere cu gaz aerian.

Ea a lăsat o scrisoare, în care arată că acum câtva timp a visat-o pe mama ei moartă, cum o îmbrățișează și o cheamă. In vis mama i-a spus: „Vino la mine am nevoie de tine".

De atunci Erica Luther n'a mai avut o clipă de liniște. Era obsedată de acest vis tulburător și în cele din urmă a hotărât să se sinucidă. Femeia își termină scrisoarea cu următoarele cuvinte: „Poate că lângă mama mea voiu fi mai fericită decât aici pe pământ!"

Poate!.,. Insă noi nu prea credem!...

Idei și fapte

Cu adevărat vom învia...

S'a cufundat în veșnicia vremurilor încă un an al patimilor și suferințelor. S'a încheiat încă un capitol al romanului sfâșietor și înduioșător totodată, scris cu sângele nostru, al tuturor.

Și iarăși ne surprinde sărbătoarea păcii, a dragostei și a iertării, într'o cumplită ură între oameni.

Isus a adus un suprem sacrificiu pe altarul iubirii către aproapele. A pătimit o viață de om cu scopul înălțător de a-i călăuzi spre dreptate și lumină pe semenii păcătoși. Se putea oare o răsplată mai nimerită a admirabilei jertfiri de sine, decât răstignirea pe cruce?

Adevărul, lumina și iubirea sunt însă nemuritoare. Și Nazarineanul învie din morți, biruind întunericul, și atingând culmi nebănuite; pătrunzând taina nemuririi.

S'au măcinat veacuri multe de atunci, pătimirii Mântuitorului-i s'a adăugat în decursul lor, calvarul miilor de generații de martiri. Și sărmana omenire tot se mai află încătușată de ură și invidie; și răutatea tot nu lasă încă să se rupă și să cadă lanțurile unei nedreptăți revoltătoare.

E peste măsură de trist destinul oamenilor.

Cu toți ne târâm existența în veșnică nesiguranță, într'o mizerie lucie, într'o complectă decădere morală. Și ni se pare parcă tuturor că numai suferința e eternă.

... Dar iată că răsună din nou glasul divinului Christ; iată că suntem iarăși și stăruitor chemați la o viață mai frumoasă, mai demnă, mai omenească.

Va răsuna și de astădată în pustiu chemarea mult-promițătoare? Va rămânea din nou fără răsunet în sufletele noastre amărâte evocarea miraculoasei învieri din morți al Celuia care a întruchipat dreptatea, iubirea și iertarea?

In clipele numărate ale Sărbătorii sărbătorilor mințile noastre obosite de atâtea minciuni, inimile noastre istovite de atâta strădanii, vor să nădăjduiască totuși, vor să spere că mântuirea omenirii nu va mai întârzia mult.

Și va îngenunchia răutatea, va pieri invidia, se va termina calvarul, nu vor mai fi mizerii. Și vom avea în sfârșit parte de belșug și prosperitate, de fericire și bucurii.

Destul a stat această biată omenire răstignită pe cruce. Suferința și martirajul trebuie să aibă și ele un sfârșit. E timp să biruim întunericul și să înviem din morți!

... S'a cufundat în veșnicia vremurilor încă un an al patimilor. Să fie ultimul.

Și să ne iubim. Să trăim în frăție și pace. Să gustăm în liniște din roadele unei munci cinstite. Să înviem cu adevărat.

I. L. BASARABEANU

Miss Vesella

aleasă de Paști la Paris

La un cabaret din Paris, în prima zi a Paștelui catolic, s'a organizat un concurs original pentru alegerea celei mai vesele fete. La acest concurs au participat atât actrițele, cât și unele spectatoare din sală. In total au fost 43 candidate.

Alegerea n'a fost făcută de un juriu, ci prin votul publicului din sală. După o noapte de petrecere copioasă, verdictul s'a dat în zorii zilei. A fost aleasă cu mare majoritate de voturi dansatoarea Yvonne Pigeon, care timp de 14 ore neîntrerupt a cântat, a băut, a spus glume și a distrat astfel toată asistența. Ea a primit pe merit, titlul de „Miss Veselia".

Un ou de ciocolată

de 100 kilograme

Varieteul „Vox" din Berlin a pregătit clienților o frumoasă surpriză de sărbători. In mijlocul localului, pe un piedestal de lemn acoperit cu un covor elegant, a fost așezat un ou uriaș de ciocolată.

Oul cântărea 100 kilograme (40 kgr. ciocolată și 60 kgr. bomboane dinăuntru).

Vizitatorii localului au dansat câteva ore în jurul piedestalului. La ora 2 noaptea, dansul a fost oprit și directorul varieteului a ridicat capacului oului enorm de ciocolată. Din ou a ieșit... o fată tânără, blondă și fermecătoare, care cu multă grație a împărțit clienților toate cele 60 kilograme de bonboane. Și, desigur, publicul a rămas încântat de această surpriză plăcută.

Cetiți
în pag. 6-a
Ultima oră

IMPRESII

Iisus-figură palidă

Nici în orașul acesta patriarhal, cu biserici multe și toate istorice, așa dar mai apropiat de cer și de legendă, cu vinuri tari și nevinovate ca la nunta dela Cana și cu strănepoți firavi și săraci de boieri vechi și Domni creștini, nu L-am întâlnit pe Iisus din visul meu prigonit și din gândul tău de fiecare clipă, adolescentule de odinioară...

Primăvara e ursuză iar semnele vremii, amarnice, flacări verzi în fantezia cu febră a unei cotoroanțe cu har vrăjitoresc, prevestesc încercări mari și vor duce furtuna din urmă.

Ascult, în noapte și în mine, clopotele—cu glasul lor de altădată, pentru sufletul de acum. Profesioniștii patrafirului, alături de predestinații clondirului și ai prescurii, silabisesc în ceasloave cu înțelepciuni ce ni se ascund tot mai mult, o poveste cu minuni în cari nu mai crede—nu mai poate crede nimeni. Văd ascultători puțini, în strane și în lumina fără astâmpăr a lumânărilor, dar sufletul e frânt, ca un lujer de crin iar gândul ca un mugur în ghiață, când se întoarce iar fără veste. Fiul omului a fost crucificat de atâtea ori, în fiecare din noi, prin văgăuni și pe culmi, între rețele și sub ceruri așa de amenințătoare, că suferința spusă, de acum aproape două milenii, nu ne mai înfioară și nu mai smulge vieții țicăloase de acum cântecul de slavă și de transfigurare al reînvierii...

Frate cu noi, prin suferință egală, Fiul Domnului și-a pierdut aureola—începe să fie o figură din ce în ce mai palidă.

*

Un milion de cetățeni sovietici vor face, din ordin, manifestații antireligioase. Se vor ține, probabil, discursuri ca la orice întrunire publică și împotriva lui Dumnezeu ca împotriva oricărui inamic politic—dacă a mai rămas o icoană, va fi arsă, pe un rug ca oricare altul, în piața publică și în entuziasmul delirant al spectatorilor, copii vor cânta, în umbra steguleților roșii, cu glasul lor de îngeri ai pământului fără rod și fără soare: „Sfinții au murit, nu mai credem în cer, Dumnezeu a sucombat ca un cerșetor cu melci în barbă, sub baricada revoluției" iar un orator de temperament vulcanic și de talent, va decreta, odată mai mult, victoria și independența definitivă a omului eliberat de toate minciunile popilor și de toate cătușele țarismului pravoslavnic—acum și pururea, amin...

Va fi, indubitabil, impresionant și periculos, ca orice joc cu nestatornicia sufletului omenesc.

Mă întreb, însă, ce vor crede, în adâncul sufletului lor, manifestanții, de feciorul proletarului Iosif și ce cuvinte de slavă ori de batjocură vor țipa oratorii, peste capete și spre zări, ca o nouă sunare de trâmbiți...

Nu știu cine a spus că prigoana împotriva lui Dumnezeu, considerat adversar politic și dușman iredutabil al noului imperiu roșu, sapă în inimi, adânc și fără moarte, adevărata credință. Republica sovietică ar fi subminată de cetele de pravoslavnici ce se adună, în fiecare noapte, prin hrube și printre ruini, prin păduri, în pelerinagii ce reamintesc începuturile creștinismului. Se fac rugăciuni iar proorocii îl vestesc pe noul Mesia...

Mesia de mâine—poate copilandrul palid și predestinat, pe care-l văd acum, undeva, oprit sub arcada unei porți de uzină, cu ochii mari, umezi, pierduți în apele multicolore ale amurgului și ascultând în el, tresărit și înfiorat, îndemnuri pe cari nu le înțelege încă...

Toate întâmplările cu sfinți și Dumnezeu nou au început așa.

George Mihail-Zamfirescu

April 1934.

Mâncărurile preferate

de serbători

Inainte de Paști, un ziar vienez a intreprins o interesantă anchetă culinară.

Ziarul a propus mai multe menu-uri pentru mesele de serbători și a întrebat pe cetitori care listă preferă.

Menu-ul, care a întrunit cele mai mult voturi, a fost următorul: pateuri în sos tomat, savarine cu ficat și piept de curcan, mâncare de iepure, brânzeturi, salată, tort, fructe, cafea neagră și șampanie.

Se vede că vienejii nu cunosc delicioasele noastre sărmăluțe!...

Panait Cerna

Răstignirea

Te stingi—și Magdalena plânge
La sărbătoarea celor crunți,
Ce-au pus un diadem de sânge
Pe cea mai palidă din frunți.

O clipă-ți risipește ceața
Frumosul demon pocăit—
Tu pentru lume'ți dai viața
Dar pentru el ai fi trăit...

La răstignirea ta, lumină
Neprihănită de călăi,
Eu văd strada ia divină
De a'mbrățișa pe buni și răi!

Te-ai stins, dar moartea ta, stăpâne
A fost o bine-cuvântare
Și crucea ta etern rămâne
Ca un simbol de'mbrățișare.

„Ovinia" literară și artistică

Vorbe...

Mai multă pace

Paștele — ca o inaugurare a primăverii — și-a păstrat din totdeauna înțelesul de pace, de seninătate, de renaștere. Și parcă niciodată mai mult decât acum, el trebuie să reprezinte într'adevăr acest simbol, această semnificație.

De pretutindeni intenții agresive, șoapte războinice, vrajbă și ură vin să se adune într'un vârtej care amenință, care descurajează și înspăimântă. S'a format astfel o stare generală de nesiguranță, de teamă și neîncredere, pe care o respirăm parcă odată cu aerul. Oamenii se tem și se îngrozesc de frații lor: oamenii.

In acest tablou cu miros de praf de pușcă și ecou de tunuri, numai trei zile pe an — Paștele — aduc parcă un armistițiu tradițional. Dar pentru ce numai trei zile? Pentruce ne străduim parcă să n'avem pacea necesară, pacea sinceră și adevărată? Pentru ce nu putem face din simbolul de astăzi o serbătoare veșnică a vieții?

In clipa aceasta — n'auziți, nu vedeți, nu simțiți? — toate buzele, toate privirile, glasul clopotelor, cântecul păsărilor, muntele uriaș și firul unic de iarbă nouă, parcă nu cer decât un singur lucru, același lucru: **mai multă pace!**

i. b.

...și fapte

Cum vă distrați?

Un ziar din Paris a intreprins o interesantă anchetă, cu întrebarea „Cum vă distrați de serbători?". Iată câteva din răspunsurile primite:

André Maurois: „O excursie. Nimic nu mă încântă mai mult decât voiajul".

Maurice Dekobra: „Deobiceiu de serbători primesc sau fac diferite vizite. Dacă asta înseamnă distracție, atunci... mă distrez!".

Josephine Baker: „Sânt spectacole și în matineu și seara. Deaceia de serbători mă pot distra întotdeauna mai puțin decât în alte zile".

Tristan Bernard: „Citesc literatura clasică"...

Clément Vautel: „Mă distrează creditorii mei, care mă vizitează regulat de serbători, crezând că cel puțin atunci mă vor găsi acasă".

Maurice Chevalier: „Mă duc să văd filmele mele. Se poate o distracție mai plăcută?".

Cele mai bune glume

Un ziar vienez a strâns cele mai bune glume dela actorii de comedie.

Armin Berg a povestit:

Doi hoți se certau după o spargere, pentru împărțirea obiectelor.

— Lasă, vom împărți prada mâne dimineață.

— Nu se poate. Trebuie s'o împărțim acum.

— Nu înțeleg de ce ești așa grăbit. Știu că n'ai încredere în mine. Dar ai un mijloc sigur de control, fiindcă în ziarele de mâne va apărea inventarul complect al obiectelor ce le-am furat.

*

Szöke Szakal a povestit:

Cineva mi-a spus că un individ a comis o crimă pentru doi pengoe. I-am răspuns:

— Nu-i de mirat, dragă, Doi pengoe de aici, doi pengoe de colo, se adună o sumă...

Fritz Grünbaum a povestit:

In timpul unei mișcări revoluționare, servitorul vine la ducele Fürstenberg și-i spune:

(Continuarea în pagina 2-a)

Lumea elegantă cumpără numai la

„SERILANA" S. A.

Str. Ştefan cel Mare No. 2 bis

Unicul depozit de desfacere a produselor fabricilor celor mai mari:
„INDUSTRIA LÂNEI" S. A. Timişoara
şi J. TREBITSCH Fiu Viena-Bucureşti
cu preţurile originale de fabrică.

Mare asortiment de Stofe şi Mătăsuri ultimele noutăţi.

CU OCAZIA INAUGURAREI magazinului de muzică

„PHOENIX"

Str. Lăpuşneanu 44 (lângă Hotel Palace)

care are loc astăzi Sâmbătă 7 Aprilie

s'au pus în vânzare **plăci dela Lei 50 în sus**

deasemenea şi patefoane „HIS MASTERS VOICE", „COLUMBIA"

CU PREŢURILE CELE MAI REDUSE

Fabrica de cherestea WAISMAN
S. I. N. C.

PARCHETE DE STEJAR

neîntrecute în execuţie şi calitate

PREŢURI EXTREM DE AVANTAJOASE

Mare depozit de cherestea, esenţe tari şi moi
Fabrică de obezi curbate. Fag aburit. Uscătorie specială. Materiale lemnoase pentru rotărie.
Materiale pentru dogari.

DEPOZIT DE LEMNE DE FOC
Iaşi, Şoseaua Moara de Foc No, 18—28
Telefon 271—272

Produsele
ELISABETH ARDEN

Preparaţiunile de toiletă ştiinţifice Veneţiene, care fac parte din tratamentul ARDEN, servesc ca bază în tratamentul pielei, făcând-o mătăsoasă.
Un simplu tratament pentru D-stră dimineaţa şi seara după metoda ELISABETH ARDEN şi pielea devine fină şi clară.

Crema Veneţiană pentru netezirea pielei
Crema Veneţiană Orange care hrăneşte pielea
Creme Veneţiană Velvo
Tonique Veneţian Arden pentru piele
Ulei Veneţian pentru muşchi
Astrigent special Veneţian
Crema Veneţiană pentru pori
Crema Veneţiană contra ridurilor.

Preferaţi totdeauna pudra Elisabeth Arden
se vând numai la **Parfumeria „ELEFANT" strada Cuza Vodă No. 54** (lângă Socec).

380 LEI

Al treilea voiaj special

Iaşi-Bucureşti

DUS şi INTORS CLASA II-a LEI 550

Vagons Lits cu preţuri foarte reduse
Plecarea: Sâmbătă seara, 14 Aprilie 1924
Inapoierea: Marţi seara, 17 Aprilie 1934

Inscrierile se primesc numai până
MIERCURI SEARA 11 APRILIE 1934

LA BIROUL DE VOIAJ **WAGONS-LITS | COOK** IAŞI Piaţa Unirei

Profitaţi de preţurile noastre extrem de reduse pentru hotelurile şi restaurantele din Bucuresti. -- Inscrieţi-vă cât mai de vreme dacă vreţi să avem posibilitatea de a vă oferi un voiaj cât mai confortabil.

Către cler şi popor

Pastorala mitropolitului Moldovei

I. P. S. S. Mitropolitul Pimen al Moldovei şi Sucevei, a dat de Sf. Paşti o pastorală care abundă în sfaturi şi îndemnuri morale.

I. P. S. S. Mitropolitul Pimen

Inaltul Părinte începe printr'o fermecătoare descriere a naturii în primăvară şi evocarea pregnantă a slujbei pascale în satele şi oraşele noastre. Apoi, Arhipăstorul nostru aminteşte criza aspră prin care trecem şi arată că la bază stă criza morală care trebueşte negreşit înlăturată.

Un crâmpei însemnat al pastoralei cuprinde îndemnuri bune şi sfaturi practice pentru plugărimea înfrăţită cu pământul.

In încheere, I. P. S. Mitropolit urează frumos:

„Şi acum când Domnul nostru Isus Hristos, cu slava Sa cea dumnezeiască ne umple de bucurie, **iertaţi-vă unii pe alţii greşalele voastre şi vă îmbrăţişaţi frăţeşte, făcând această pentru sfânta Inviere.**

„Bucuraţi-vă dimpreună cu copii voştri de măreţia sărbătorii Sfintelor Paşti şi cinstiţi-o aşa cum se cuvine.

„Belşugul să sporească în casele voastre; iar pacea şi dragostea, să înveselească inimile voastre.

„Cu acest prilej al prăznuirei Sfintelor Paşti, vă urez cu dragostea părintească, sănătate şi spor la toate şi tuturor vă spun creştineasca salutare:

„HRISTOS A INVIAT"

Cronica Spectacolelor

Unde mergem de Paşti ?

Teatrul Naţional.—Duminică în matineu *„D-ra Nastasia"* de G. M. Zamfirescu; seara *„Nunta lui Figaro"* de Beaumarchais. Luni matineu şi seara *„Luna de Miere"* de Adrian Pascu şi Raul Sculy; Marţi matineu *„Ţarina"* de Lengyel şi Biro, seara *„Gheişa"* de Owen Hall.

Cinema Trianon.— *„Tinereţe, a ta e viaţa"* cu Ioseph Schmidt; *„Sub mii de primejdii"* cu Richard Talmadge. Jurnal *Fox.*

Cinema Sidoli.—*„Patima blondă"* cu Jeane Harlow; *„Strada 42"* cu Bebe Daniels. Jurnal sonor *Paramount.*

Cinema Phoenix.— *„Femeea cu milioane"* cu Brigitte Helm şi Paul Wegener; *„Circul în flăcări".* Jurnal Fox.

Cinema Roxy.— Duminică şi Luni: *„Ingerul albastru"* cu Marlene Dietrich şi Emil Janings; *„Nebun după cinema"* cu Harold Loyd. Marţi şi în zilele următoare: *„Ultima dragoste"* cu Jose Mojică *„Recruţii"* cu Pat şi Patachon. La ambele spectacole: Jurnal Pathé Nathan.

Bereria Luther.— Localul cel mai agreat. Muzică excelentă. Supeuri speciale după spectacol. Preţuri moderate. **Barul din salonul de sus** deschis zilnic.

x ACCIDENT.— In str. Socola, tramvaiul condus de vatmanul D. Hamangiu, a călcat aseară pe fetiţa Anuţa Negruşi din str. Iarmaroc 5. Victima a fost transportată la spital, iar manipulantul se află în cercetarea poliţiei.

x Consiliul de războiu din localitate a dispus o anchetă spre a se stabili cauzele morţii so'datului Laţco Iosef din garnizoana Piatra-Neamţ.

Abea reîntors din concediu şi pe când se afla de santinelă, soldatul s'a sinucis cu un glonţ de armă.

„Lumina" şi „Crâşmarii Asociaţi"

Fabrica de ape gazoase

Iaşi, Str. Lozonschi

Cea mai modernă şi higienică instalaţie cu aparate ermetic închise şi apă filtrată direct din conductă.
Lucrând după prescripţii sanitare, e găsită la ori ce analiză cea mai pură.

ATENŢIUNE

LA EXPOZIŢIA „TÂRG EFTIN"
VIZITAŢI NEGREŞIT STANDUL
PRIMEI FABRICI DE OGLINZI
IN IAŞI

I. ILIE MENDELSOHN

Unde veţi găsi colecţia completă a tuturor produselor cari se vând cu preţuri fabulos de eftine

Să aveţi totdeauna

Togal

în casă.

Noi toţi atestăm

că Tabletele Togal s'au dovedit neîntrecute la

Reumatism | Sciatică | Nevralgii, Răceli
Gută | Gripă | Dureri de cap

Dacă mii de medici, intre cari şi profesori de seamă, recunosc în mod cu totul deosebit efectul bun al Togal-ului, atunci şi Dv. îl puteţi întrebuinţa cu încredere! Togal dizolvă acidul uric, are efect imediat şi mai are şi avantajul că este cu totul nevătămător pentru stomac, inimă şi celelalte organe ale corpului. Tabletele Togal s'au răspândit atât de mult numai graţie recomandărilor celor vindecaţi! **Togal nu poate fi înlocuit!** O incercare vă va convinge şi pe Dv. Le găsiţi la farmacii şi droguerii. Lei 52.—
Tabletele Togal sunt un produs elveţian.

Grave alunecări de teren şi în Bucovina

Case prăbuşite. — Panica locuitorilor

In comuna Stăneşti din judeţul Storojineţ s'au produs grave deplasări de teren.

Din cauza infiltraţiunii apelor, a alunecat o întindere de pământ de 40 hectare. Terenul prezintă crăpături adânci.

Gospodarii, observând pericolul la timp, au evacuat locuinţele în grabă. Mai multe case s'au prăbuşit.

Situaţia este foarte gravă, deoarece alunecările de straturi continuă.

Alte 23 gospodării sânt ameninţate. Pagubele sînt foarte mari.

Autorităţile au luat toate măsurile necesare, pentru ajutorarea populaţiei sinistrate

Alt monstru marin

El cântăreşte 15 tone

Din Londra se anunţă că la Port-Said mai mulţi pescari egipteni au descoperit un nou monstru marin. E vorba de cadavrul uriaş al unui animal necunoscut, aruncat de valuri pe ţărm.

Greutatea monstrului ar fi de 15 tone. O singură ureche are lungimea de trei metri.

Cincizeci de pescari s'au străduit zădarnic să miste hoitul enorm. Pentru a se împiedica descompunerea, cadavrul a fost acoperit cu nisip. Institutul de cercetări maritime din Egipt a trimes la faţa locului specialişti şi lucrători cu aparate speciale, pentru ridicarea şi transportarea monstrului la grădina zoologică din Cairo.

Informaţii

x Cu prilejul sfintelor serbători a l e Paştelor, urăm numeroşilor noştri cetitori belşug şi voe-bună.

x Numărul viitor al ziarului apare Marţi 10 April, la orele obişnuite.

x S'a pus în vânzare numărul de Paşti al ziarului **„TOT".**

Numărul conţine articole, cronici şi aspecte ocazionale scrise de: pr. C. Nonca şi N. Hodorobă, Bogdan Amaru, Gh. Chiriţescu, Const. Argeşeanu, Adrian Pascu, I. Flavius, Radu Şuţu, N. Gavrilaşi Virgil Gheorghiu.

In cuprins: „Sft. Paşte în halat şi papuci", în care se descrie cum îşi petrec sărbătorile câţiva ieşeni de marcă.

Pictorul Kiriacoff semnează un desen: „Paştele la periferie".

Exemplarul 2 lei.

x D. comisar V. Gasparovici a fost însărcinat de d. chestor N. Şerban cu conducerea comisariatului gării.

De Paşti la Mitropolie

Intr'o înălţătoare atmosferă creştinească, s'a oficiat aseară la catredala Mitropolitană serviciul prohodului de către însuşi Mitropolitul.

Două echipe din corul metropolitan au cântat pe rând capitole din Prohod.

La ora 9 s'a format un cortegiu, în mijloc cu clerul şi Sf. Epitaf, care a înconjurat catedrala.

La această pioasă solemnitate au luat parte autorităţile civile, în frunte cu d-nii Tirel Zippa, prefectul Judeţului, O. Racovitză, primarul oraşului, prof. N. Şerban chestorul Iaşului, etc. şi autorităţile militare în frunte cu d. general Toma Dumitrescu, comandantul Corpului 4 Armată, precum şi numeros popor.

Câteva compănii de jandarmi şi muzica militară au dat onorurile.

•

Astă seară, cu o deosebită solemnitate, se va sărbători la Catedrală „Invierea". *Gr. Sp.*

x Coşuri, pete, pistrui, dispar ca prin farmec, după întrebuinţarea *Loţiunei şi Cremei de Lăcrămioare.* De îngrijirea tenului Dv. depinde impresia pe care o lasă fizicul Dv. Treceţi la fapte! Voinţa învinge! Depozit: Farmacia Dr. Beceanu—Iaşi.

Candidaţi la însurătoare

şi hoţi de meserie

Tribunalul din Piatra-Neamţ a judecat un interesant proces.

Acum câtva timp şi-au făcut apariţia la Piatra-Neamţ doi tineri din Chişinău.

Ei au deschis la un hotel, i au cerut să li se aducă nişte peţitori, căci au venit să se însoare. Apoi au vizitat câteva locuinţe...cu fete de măritat.

Dar a doua zi s'au semnalat la Piatra o serie de jafuri. Au fost devalizate de haine şi bijuterii locuinţele celor vizitaţi de candidaţii la însurătoare.

In gară, unul din cei doi tineri au putut fi prins. Asupra lui avea 8 geamantane cu lucruri de furat. El era spărgătorul I. Vexler din Chişinău.

Vexler a fost judecat de tribunalul Neamţ şi condamnat la un an închisoare.

UN POLIŢIST INVINUIT

de complicitate la o crimă

Cernăuţi 7. — Am anunţat că poliţia locală a arestat pe indivizii Pleşca şi Radeţchi, acuzaţi că au asasinat pe milionara Rosa Hirsch din str. Iancu Flondor 47.

Aceştia au declarat că în timp ce comiteau crima, gardianul public Ioan Bov, care tocmai era de serviciu în acea stradă, păzea în faţa casei, fiind complicele ucigaşilor.

Asasinii au declarat că l-au denunţat abea acum pe gardian, deoarece aşteptau ca el să le înlesnească evadarea. Cum însă i-a uitat, banditii l-au divulgat. Sergentul Ioan Bov a fost arestat. El neagă orice amestec. Cercetările continuă. P. B.

„Ovinia" literară şi artistică

(Continuarea din pagina 1-a)

— Ştiţi, acum sântem în revoluţie. Vă rog să nu-mi mai ziceţi Karl.

— Dar cum?

— Pe mine mă cheamă Lehmann. Să-mi ziceţi: domnule Lehmann.

— Bine, domnule Lehmann. Cum însă între noi trebuie să existe o deosebire, te rog pe mine să mă chemi simplu: Wilhelm!

Ce se citeşte

Ultima statistică făcută de editorii germani arată că romanele senzaţionale se bucură de cea mai mare vânzare. In ordine se plasează apoi cărţile humoristice, romanele sentimentale şi notele de călătorie.

Editorii din Londra au făcut aceiaş constatare. Şi în Anglia cele mai citite cărţi sînt romanele poliţiste cu aventuri extraordinare. De unde se vede că cititorii de astăzi sânt dornici de senzaţii puternice.

Clipe vesele

— Puiule, ce-ai făcut cu cei 20 lei, pe care ţi i-am dăruit?

— I-am dat unei femei bătrâne.

— Foarte frumos. Dar unde ai întâlnit pe femeia aceia?

— Stă jos în stradă şi vinde ciocolată.

— Când conduci un automobil, nu trebuie să faci vreo altă mişcare, căci nenorocirea e gata. De pildă, eu, odată, pe când mă aflam la volan, am sărutat-o pe fata ce mă însoţea.

— Şi ai călcat pe cineva?

— Nu; dar după două luni m'am însurat cu fata ceia...

Bibliografie

— A apărut şi s'a pus în vânzare romanul *„Somerii"* de avocatul ieşan d. *C. Tortureanu.* E un roman social, care pune interesante probleme de actualitate. Vom reveni cu o cronică detailată.

— D. *Lucian Predescu* a tipărit o nouă lucrare, care prezintă viaţa şi opera lui Panait Cerna. Autorul studiului a cercetat un bogat material documentar, aducând amănunte inedite despre poetul Cerna.

Lucrarea în cauză confirmă valoarea de cercetător istoric a d-lui Lucian Predescu.

— *Şantier* (pe luna April), revistă literară-socială apare la Bucureşti. Colaborează d-nii Clarnet, P. Stănescu, Lotar Rădăceanu, Ion Pas, Bogdan Amaru, Gh. Chiriţescu, Const. Argeşeanu, Adrian Pascu, I. Flavius, Radu Şuţu, N. Gavrilaşi Virgil Gheorghiu.

In cuprins: „Sft. Paşte în halat şi papuci", în care se descrie cum îşi petrec sărbătorile câţiva ieşeni de marcă.

Pictorul Kiriacoff semnează un desen: „Paştele la periferie".

Exemplarul 2 lei.

x D. comisar V. Gasparovici a fost însărcinat de d. chestor N. Şerban cu conducerea comisariatului gării.

VIZITAȚI

Expoziția „Târg-Eftin"

Care mai rămâne deschisă câteva zile

Interesul fiecărui a este de a cunoaște produsele întreprinderilor locale și din restul țărei

SE POT FACE CUMPĂRĂTURI EFTINE

Reduceri pe C. F. R. până la 15 Aprilie 1934

Impresionantă nenorocire
a unei tinere ieșence

O impresionantă nenorocire s'a produs aseară în apropiere de gara Dolhasca.

Tânăra Dolfina Horvat din serviciul d-lui I. Moscovici din strada Lăpușneanu 9, primise acum câteva zile o scrisoare dela părinții ei din jud. Suceava, care o invitau să vie acasă să petreacă sărbătorile, deoarece mama era bolnavă.

In cursul zilei de ieri, fata a plecat din Iași.

Fiind aglomerație în tren, Dolfina Horvat călătorea în culuarul unui vagon de clasa 3-a.

Pe când trenul înainta spre stația Dolhasca, fata, cuprinsă de somn, a căzut din tren între vagoane.

Roțile i-au retezat ambele picioare.

Spre ziuă, un cantonier făcând revizia liniei a găsit pe nefericita fată în nesimțire.

A fost transportată deindată la un spital, unde se află în agonie.

... Și părinții își așteaptă zădarnic fiica!..

Spiru

Un ofițer ieșan jefuit
în împrejurări curioase

D. col. C. Mărculescu din str. Lascar Catargi 27, a fost ieri victima unui furt, pe când se ducea acasă cu trăsura no. 71, condusă de birjarul Gavril Vistovoschi. In împrejurări nelămurite, s'a furat d-lui col. Mărculescu un ceas prețios de aur cu lanț de platină marca „Movado", in valoare de 15.000 lei.

Obiectul acesta este o amintire scumpă, fiind oferit cadou păgubașului de ofițerii Reg. 6 Roșiori, cu prilejul unei festivități militare.

Birjarul a fost înaintat spre cercetare poliției. Insă el a declarat că e complect străin de cele ce i se impută.

Persoanele care pot da vre'o informațiune în privința acestui furt sânt rugate a se prezenta d-lui Col. Mărculescu la domiciliul d-sale din str' Lascar Catargiu și vor primi o recompensă. REP.

MEDICUL ȘEF ȘI APA
O declarație a d-lui dr. Cădere

Deși ajun de Paști, găsesc totuși la serviciu pe d. dr. Cădere, și îi pun întrebarea ce crede despre „apa clorinată și apendicita ?".

— „Până în acest moment —ne răspunde d. dr Cădere —nici o dovadă științifică nu s'a adus dacă apa clorinată provoacă apendicita. Și doar se bea apă de acest fel la Paris, Marsilia, Lyon, Rochelle, București și New-York.

In tot cazul, ieșenii să fie liniștiți.

Febră tifoidă nu avem și fără teamă, să nu-și strice sărbătorile și să bea un bun vinișor amestecat cu apă".

Medicul șef, profită de acest prilej, pentru a felicita pe ieșeni de sfintele sărbători.

DAN

INFORMAȚIUNI

x **Agresiune.**— Locuitorul Ion Hass din str. Platon 9, a fost maltratat de numitul Ioan Foca din str. Silvestru. Victima a fost transportată la spitalul Sft. Spiridon, având o rană la cap.

x Azima care înainte de paștele mozaic s'a vândut cu 17 și 22 lei kg. (din care cauză mulți evrei nu și-au putut-o procura), se vinde astăzi cu 8 și 10 lei kgr., deoarece au rămas în depozite cantități considerabile.

x D. Neculai Colțu din Str. Rampei a reclamat parchetului că soția sa Elena Colțu îl amenință cu moartea.

Reclamantul a cerut protecția autorităților.

x A fost trimis în judecată pentru furt, tânărul Avram Leibovici din Str. Ghica-Vodă, autorul unui furt în prejudiciul d-lui Aurel Munteanu din Str. Cuza-Vodă.

x In ziarul *„Die Neue Zeitung"* din Sibiu, a apărut „O făclie de paște" de Caragiale în traducere germană de d. Carol Drimer.

x Parchetul a emis rechizitor pentru abuz de încredere în contra d-lui Ion Bivolaru din Șipote, în urma reclamației d-lui Petre Soroceanu din str. Egalității.

x *La Erbiceni* a avut loc aseară oficierea serviciului Prohodului, de către preotul Nec. Negoiță, parohul bisericii din acea comună. Au luat parte numeroși credincioși, iar corul popular condus de d. prof. Mihai Dumitriu, directorul Școlii primare, a întonat cântece religioase.

Artiști ieșeni, în voiaj prin Europa
— Pleacă d-nii M. Gheorghiu și C. Ramadan —

Stagiunea teatrală se apropie de sfârșit.

După cum au mai făcut și în alți ani, unii din artiștii noștrii proectează evadări peste graniță.

D. C. RAMADAN

D-nii Miluță Gheorghiu și C. Ramadan, apreciații comici vor vizita vara aceasta principalele centre europene.

D. MIL. GHEORGHIU

Pentru a-și facilita acest voiaj (care în afară de agrement, va fi și de studii), organizează un ciclu de spectacole.

Vor juca o comedie bufă: „In zodia porcului".

Ieșenii vor încuraja desigur pe iubiții și popularii noștri comici...

Rex

In lumea comercială

Premiile pentru vitrine
se distribue astăzi

Astăzi după amează la ora 5, se întrunește la Camera de Comerț sub președinția d-lui senator N. Gheorghiadi, comisiunea pentru distribuirea premiilor concursului de vitrine organizat de comercianții ieșeni cu prilejul expoziției Tg. Eftin.

Comisiunea este formată din d-nii senator N. Gheorghiadi, prof. G. Zane, prof. N. Șerban, prefectul de poliție, Em. Serghie, directorul Teatrului Național, S. Cristian, vice-președintele Camerei de Comerț, Ilie Mendelshon, Ion Sava și Th. Chiriacof.

Se vor acorda trei premii celor mai frumoase și originale vitrine din oraș.

Concurează până în prezent firmele: Au Bon Marché, Erika, Desfacerea, Atlas, Serilana, Hirsch, Trinaco, Cristian, Socec, etc.

Bugetul primăriei va fi redus cu 20 milioane lei
Data alegerilor comunale.--Ce ne declară d. primar Os. Racovițză

D. Osvald Racoviță, președintele comisiei interimare a municipiului, s'a reîntors azi din București unde a făcut intervenții la ministerele care datoresc restanțe de milioane. D. Racoviță a obținut asigurări că în badgetul statului pe anul 1934, se vor înscrie cote însemnate în comptul datoriilor cuvenite orașului nostru.

Intr'o convorbire avut cu d. Racovițză, d-sa ne-a declarat că a doua zi după sărbătorile de paști comisia interimară va intensifica lucrările pentru întomirea noului budget.

Acest budget trebuind să se bazeze pe cifre reale, va suferi o serioasă comprimare față de budgetul anului expirat. Se vor face amputări la toate capitolele, în jurul sumei de 20 milioane lei; deoarece budgetul nu va trebui să întreacă cifra de 82 milioane lei, atât cât se scomptează a fi suma exactă a veniturilor.

Cât despre alegerile comunaale, după toate probabilitățile ele vor avea loc în cursul celei de a doua jumătăți a lunei Maiu. *Ros.*

GH. STROESCU

STR. BRÂNDUȘA 5

Instalator de apă și canal

Autorizat de Onor. Primăria Iași

Execută în cele mai bune condițiuni orice fe de instalații de acest gen cu prețuri foarte convenabile. Devize și măsurături gratis.

Rog onor public a încerca și se va convinge.
Chemat prin c. p. viu la domiciliu

Agapă prietenească
a meseriașilor

Eri, după instalarea comisiei interimare a Casei de asigurări sociale, a avut loc un banchet la „Podgoreanu" dat în onoarea noilor aleși.

Au participat d-nii consilier ministerial T. Ionescu, N. O. Mărgărint președ. Camerei de muncă, înspector Gh. Boghiceanu, Em. Zaitz noul președinte al Casei de asigurare, d. Vasiliu directorul asigurărilor, prof. Iancu Georgescu, Petru Ungureanu, Zastavnicu precum și întreg consiliu.

După un menu copios servit de talentatul „Mutzu", au urmat toasturile. In cuvinte inimoase au toastat d-nii: Valdman, F. Abramovici, E. Șibinschi, M. Segal, A. Ruș, Em. Zeitz, Zastavnicu, I. Georgescu, Iosub Aron, Sternbaum, Ungureanu, T. Ionescu, N. Mărgărint și d. Vasiliu directorul asigurărilor.

Toți vorbitorii au felicitat pe noul președinte d. Em. Zeitz și întreg Consiliul, urându-i spor la muncă. *Rep.*

Există multe remedii contra hemoroizilor, este însă greu de a alege just și în acelaș timp hotărâtor pentru succes. In mod cu totul avantajos sunt considerate de medici SUPOZITOARELE HEMORRHOIDALE ***ANUSOL*** „GOEDECKE", cari, nu numai că ameliorează repede durerile, dar înlătură definitiv boala și cauzele ei.

Anusol nu conține elemente vătămătoare, întrebuințarea este ușoară, necostisitoare și fără nici o piedică.

Se obține în farmacii.

Strada 42

Știri polițienești

Furt în trenul Chișinău-Iași
Un funcționar jefuit de bani și acte

Un furt îndrăzneț s'a comis astă noapte în trenul Chișinău-Iași.

Funcționarul C. D. Oleșcanu, dintr'o comună din jud. Lăpușna, a venit ieri cu trenul la Iași, pentru a face niște plăți la o instituție locală.

In apropierea stației Nicolina însă, un pungaș de trenuri i-a sustras funcționarului servieta în care avea 10.000 lei și acte. S'au dispus cercetări.

Incercare de jaf. — D. conf. dr. Hurmuzachi din str. Sft. Atanasie 1, a reclamat biroului judiciar că un răufăcător a pătruns noaptea în locuința d-sale.

Hoțul însă a fost surprins și n'a furat nimic.

— In cursul nopții a fost spart chioșcul de ziare al d-lui Toma Nestorică din str. Carol 43, susrăgându-se reviste.

— A fost arestată fata Maria Crețu, acuzată că fiind în serviciul d-nei Rașela Mendel din Șos. Păcurari 49, a furat stăpânei o verighetă și cercei

Diverse.—O încercare de sparger s'a înregistrat la magazinul de manufactură al d-lui Moise Grünberg din strada Nicolina 11.

— A fost înaintat poliției Const. Teodorescu, fără domicilu, pentru că a provocat scandal la „Târgul Eften".

REP.

Citiți zilnic Opinia

LA BUCUREȘTI

descindeți la

HOTELUL CONTINENTAL

Calea Victoriei 56 (vis-a-vis de Teatrul Național)

CONFORT MODERN — — SERVICIU IREPROȘABIL

Prețuri extrem de reduse.

Când nevasta
vorbește prea mult

Un caz rar de sălbătăcie se anunță din Roma.

Un măcelar, enervat că nevastă-sa e prea guralivă, și-a legat femeia de un scaun și a început... să-i coase gura!

Au intervenit vecinii care erau pe cale să linșeze pe soțul bestial.

Ministrul Instrucției
către profesorii ieșeni

Ca răspuns la telegrnma adresată d-lui ministru al Instrucțiunii, de către membrii Corpului didactic de toate gradele, întruniți la cercul didactic în ziua de 16 Martie a. c. sub președinția d-lui profesor I. Borcea, s'a primit următoarea telegramă:

D-lui *Profesor Borcea* președintele Cercului didactic Iași.

„Profund recunoscător pentru cuvintele ce mi-ați adresat, vă rog să binevoiți a exprima cele mai călduroase mulțumiri Cercului didactic Iași, pe care îl asigur că voiu susține cu tărie dreptele revendicări ale Corpului didactic".

Ministrul Instrucțiunii
ss. *Dr. Angelescu*

x **„Tinerimea Română"** — Mercuri 11 Aprilie vor avea loc la București concursurile anuale interșcolare, organizate de societatea „Tinerimea Română".

Direcția generală c. f. r. a aprobat ca din fiecare centru școlar să plece câte 50 elevi și eleve.

Din Iași, elevii vor pleca Luni.

După închiderea concursurilor, elevii și elevele vor vizita diferite localități din țară.

DE PAȘTE LA PHOENIX

Program Grandios

Paul Wegener și Brigitte Helm

în FEMEEA CU MILIOANE

și Circul în Flăcări

Un copil sub Mii de Primejdii, fantastic plin de senzații

Primele 2 zile de Paște Reprezentațiile încep dimineața dela ora 10 dimineața cu 12 lei intrarea generală

ATENȚIUNE!

Regeneratorul „ALFA"

nu este o vopsea ce s'ar putea întrebuința pentru un păr mort. De exemplu el nu are nici un efect pentru o perucă, însă are bun efect pentru un păr viu care nu este încă otrăvit de vopsea chimică.

Regeneratorul „Alfa" este un medicament care regenerează **părul Dvs. cărunt**

dându-i culoarea lui naturală. Deasemenea are un minunat efect împotriva mătreței. Intrebuințarea regulată a „REGENERATORULUI ALFA" vă crează iluzia că nici odată nu ați fost cărunt. Este absolut nocent.

Feriți vă de imitații. Ori ce imitație, chiar mai eftină, este absolut primejdioasă pentru sănătate. Am reușit după un șir de ani de experiență să aducem „REGENERATORUL ALFA" la fineță minunată.

De vânzare la toate droguriile.

DEPOZITUL PRINCIPAL: ***Drogheria „ALFA"***

CHIȘINĂU *Str. Armeană 32*

LA FARUL LUMINOS

Magazin cu materiale electrice precum și atelier electro-technic și mecanic
— Str. Sărărie No. 150 —

Aduce la cunoștința onoratei sale clientele că execută orice lucrări în această branșă ca:

instalațiuni electrice și forță motrică. Se bobinează orice sistem de motoare și dinamuri electrice. Se repară și se încarcă orice sistem de acumulatoare, cu prețurile cele mai reduse. Se repară și orice sistem de magnetouri precum și instrumente dentare. Magazinul este bine asortat cu materiale electrice precum și cu toate mărimile de Acumulatoare de Radio și de Automobile din renumita fabrică Tudor-Vatra.

Maestru electrician: ***Carol Jones u***

Ca să petreceți bine de Sărbători vizitați renumitul local de petreceri

„CORONA"

— BULEVARDUL FERDINAND —

Trupa de artiști, ansamblu select. Program schimbat.

Bufet bogat—Prețuri eftine—Vinuri bune

Duminică 8 Aprilie ora 8 seara are loc în sala „Ahva" (str. Cuza Vodă 20)

Festivalul jubiliar

al societății „Ort" la care se va desfășura un bogat program artistic, după care va urma un GRANDIOS BAL. Toți membrii cotizanți precum și simpatizanții instituției, care din greșală nu au primit invitații, sunt invitați pe această cale să ia parte la această sărbătoare

ULTIMA ORĂ

Inlăturarea zvonurilor tendenţioase

Guvernul Tătărescu rămâne ferm pe poziţie

Bucureşti 7.—„Dimineaţa" face un semnificativ comentar asupra situaţiei politice.

Ziarul constată că guvernul a trecut prin parlament legile importante. Şi ar fi fost logic ca membrii guvernului să fie satisfăcuţi de situaţie.

Insă n'a fost aşa, în ultimele două zile. O atmosferă greoae a domnit în cercurile oficialităţii şi s'au răspândit tot soiul de zvonuri şi versiuni.

Ba ceva mai mult. Erau îngrijoraţi şi fruntaşii naţional-ţărănişti, — întrucât zvonurile priveau însăşi dăinuirea regimului democratic parlamentar.

Toate aceste zvonuri, însă, au fo t risipite ieri, după audienţa la Palat a d-lui prim-ministru G. Tătărescu Şi s'a dovedit astfel că zvonurile pesimiste erau, pur şi simplu, exagerări tendenţioase.

D. G. TĂTĂRESCU

E lucru precis că nu există motive de îngrijorare. Lucrul este dovedit şi prin declaraţia d-lui Tătărescu, către ziarul francez „L'Intransigeant", în care arată că nu-i vorba de retragerea guvernului.

*

Ieri la ora 2 p.m. d. Tătărescu a fost din nou primit de Rege ; şi Suveranul a semnat decretul pentru promulgarea legii de apărare a Statului.

Astăzi se vor ţine două consilii de miniştri : unul în cursul dimineţii ; iar al doilea după amiază, sub preşidenţia M, S. Regelui.

Se anunţă că Suveranul va face declaraţii importante în ce priveşte legea de Conversiune, manifestându-şi încrederea că guvernul Tătărescu va aplica această lege, cu energie şi competenţă,— ceiace este o indicaţie despre trăinicia actualului cabinet.

AGRESIUNI ANTISEMITE

într'o co . ună din Maramureş

Sighet 7. — Autorităţile au fost informate că în comuna End (la 4 km. depărtare de oraş), s'au produs aseară agresinni antisemite.

După ieşirea de la biserică, câţiva săteni au aruncat cu pietre în casele evreeşti, spărgând geamurile şi deteriorând unele obiecte din interior. Patru persoane au fost rănite.

Au sosit imediat la faţa locului d. Gavrilă Mihail prefectul judeţului, şi d. comandant al legiunii de jandarmi, care au început ancheta.

Au fost suspeudaţi din serviciu Ştefan Ralea primarul comunei Eud şi notarul Pop Augustin.

Apropierea între Rusia şi Mica Antantă

M siunea d-lui T tulescu

Bucureşti 7. — In cercurile diplomatice se vorbeşte că oprirea d-lui Titulescu la Geneva, în zilele de 11 şi 12 April, e în legătură cu recunoaşterea regimului Sovietic de către statele din Mica Antantă.

Recentul expozeu anti-revizionist făcut de d. Titulescu la Cameră, a avut o înţelegere justă în Rusia. Ministrul nostru de externe se va întâlni la Geneva cu d. Litvinov ; iar d. Beneş va juca rolul de factor mediator.

Apoi d. Titulescu va face, în ziua de 17 April, vizita oficială la Paris.

M. S. Regina Maria

viz.tează o expoziţie pasc. lă

Bucureşti S.— M. S. Regina Maria a vizitat ieri expoziţia pascală din Sala „Ileana". Suverana a admirat colecţia de ouă încondeiate şi covoarele naţionale expuse de şcolile de menaj din Iaşi, Chişinău şi Oradea.

Apoi regina se duce în jud. Bacău pentru a v.zita fostul front de război şi a aprinde lumânări de Paşti— conform tradiţiei—la mormintele eroilor.

Bijutierul Atatki

depus la Văcăreşti

Bucureşti 7.—Judecătorul de instrucţie a interogat ieri din nou pe Nuhăm Ataţki şi pe Izidor Şmilovici din Iaşi, implicaţi în furturi de bijuterii.

Şmilovici a tăgăduit că ar fi vîndut nişte cercei lui Ataţki.

Judele-instructor a lăsat în libertate pe Izidor Şmilovici, dar a emis mandat pentru arestarea lui Ataţki.

Mandatul s'a judecat de tribunal, bijutierul Ataţki fiind apărat de d. avocat Laurenţiu Pilat, deputat.

Tribunalul a confirmat mandatul ; şi aseară Ataţki a fost depus la închisoarea Văcăreşti.

MINIŞTRII în vacanţă

Bucureşti 7. — Membrii guvernului au început să părăsească Capitala.

D-nii Victor Slăvescu, V. Antonescu şi dr. Manolescu-Strunga îşi vor petrece vacanţa la Viena.

Dl. I. Inculeţ la Iaşi ; d. general Uică la constanţa ; d. N. N. Săveanu preşedintele Camerei, pleacă la Geneva.

D. Dinu Bratianu, şeful partidului liberal, a plecat la Roma.

x Comandaţi clişeie la ziarul „Opinia".

Mama d-lui Iorga

a încetat din viaţă

Bucureşti 7. — Ieri a încetat din viaţă bătrâna d-nă Zuhnia Iorga, mama d-lui prof. N. Iorga.

Corpul defunctei a fost transportat la Vălenii de Munte. unde va avea loc înmormântarea în cimitirul Mânăstirei Zamfira.

Trei tineri basarabeni

fug în Rusia din motive sentimentale

Chişinău 7. — Anul trecut mecanicul de tren Ion Rotaru în etate de 20 ani, a făcut cunoştinţă cu d-ra Matilda Falik din Tighina.

Părinţii fetei opunându-se la căsătoria tinerilor, fata a trecut Nistrul refugiindu-se la Tiraspol Rotaru aflând despre fuga fetei, a trecut şi el în Rusia.

La Tiraspol au făcut cunoştinţa unui anume Samoliuc, care fugise şi el din Chişinău din cauză că părinţii l-au constrâns să se căsătorească cu o văduvă de 50 ani.

Acesta s'a dus cu cealaltă pereche la autorităţile sovietice, rugând să li se permită adăpostirea, deoarece au venit în scop matrimonial.

Dar acest lucru li s'a refuzat şi tustrei au fost retrimişi în ţară.

Informaţii

x *Tragerea premiilor ziarului „Opinia", din seria expirată, va avea loc Duminică 22 Aprilie ora 11 dimineaţa în sala Trianon.*

x D-na Rebeca Stolear din Nicolina s'a plâns justiţiei că a fost insultată pe sala Tribunalului de d. Şulim Şae din aceiaş stradă.

Fiind martora într'un proces în care d. Şulim figurează ca inculpat şi neplăcându-i depoziţia ei la proces, a invectivat-o după ieşirea din sala de şedinţă.

Se fac cercetări.

x Un incendiu a distrus noaptea trecută 50 mii snopi de stuf, depe moşia d-lui Dimitrie Anghel din com. Ciocâlteni-Orhei. Pagubele se cifrează la 300.000 lei.

x *Excursie şcolară.* — Un grup de elevi ai Liceului Internat au făcut o frumoasă excursie, sub conducerea d-lor profesori Th. Berescu şi Pastopol.

Elevii ieşeni au vizitat oraşele Cluj, Sibiu, Braşov, Sinaia, Câmpina, Bucureşti, Brăila şi Galaţi, fiind pretutindeni primiţi cu simpatie.

Excursioniştii s'au înapoiat ieri în Iaşi.

x Bonurile de premii se preschimbă zilnic în orele de dimineaţă la administraţia ziarului „Opinia".

DE INCHIRIAT apartament în str. V. Conta 13 compus din 4 odăi, antret, baie, cu următoarele dependinţe : bucătărie, odaie servitori, debarras, camară şi magazie lemne în subsol. A se adresa la administraţia ziarului.

DE VÂNZARE un dormitor fin lucrat, cu preţ avantajos. Adresaţi Wasserman, str. Păcurari 75.

SE COPIAZĂ acte şi cursuri universitare cu preţuri excepţional de reduse. Adresa : A. Feldsohn str. Anast. Panu 8, lângă filiala Buchholzer

SE CAUTĂ 2 băeţi de prăvălie la magazinul Kratenştein.

DE INCHIRIAT un apartament (parter şi subsol) în str. Lascar Catargiu 27.

VÂND flori, paturi, dulap, masă, tablouri, galerii bronz. Rauch, str. Păcurari 10.

DE INCHIRIAT în str. Ghica Vodă 41, două odăi cu bucătărie. A se adresa d-lui avocat I. Serafimi str. Sf. Sava No. 15.

Isprăvi s dice ale unui bogătaş orginar din Iaşi

Ziarul „Poşta Basarabiei" din Chişinău relatează că la Atena a fost arestat, pentru acte imorale, milionarul Ştefan Iohanon, originar din Iaşi.

Acesta s'ar fi dedat la acte de sadism faţă de mai multe fete pe care le-a sedus, obligându-le să alerge câte două ceasuri în pielea goală şi având o deosebită plăcere în a le chinui.

Şoferul mi ionarului a declarat la instrucţie, că acum un an, din îndemnul stăpânului, a provocat ciocnirea a două automobile, care au fost ambele sfărâmate.

Progresul televiziunii

în Anglia

Experienţele fizicianilor englezi în domeniul televiziunii au înaintat atât de mult, încât se crede că în lunile cele mai apropiate se va trece la difuzarea de filme întregi radiofoniştilor cari îşi vor fi acomodat aparatele lor în acest scop.

In atelierele radiofoniei londoneze, transmiterea de filme sonoare a şi fost experimentată şi a reuşit într'un înalt grad. Tablourile vii sunt foarte vizibile, reuşindu-se a se lumina câmpul întunecat de până acum.

Cheltuelile pentru instalarea pereţilor de proectare nu depăşesc suma de 8 lire (cca. 5000 lei]. Cu ajutorul acestei sume fie-care membru al radiofoniei îşi va putea acomoda aparatul său nevoilor televiziunii, aşa că va avea în casă, nu numai o sală de concerte şi teatru, dar şi de cinema. Cercurile interesate în desvoltarea televiziunii declară că pentru transmisiunea tablourilor va fi necesar a se turna filme speciale, cbre să fie mai sonore, şi mai sgomotoase decât cele obişnuite. Va fi vorba de filme speciale radiofonice.

Informaţii

x *D. Iancu Zipa deputat, a acceptat să prezideze viitoarea comisie intertmară a Camereî Comerţ din Iaşi.*

x Duminică 8, Luni 9 şi Marţi 10 Aprilie Cinematograful Phoenix va începe spectacolele la ora *10 dimineaţa* cu filmele „Femeea cu Milioane" cu Paul Wegener şi Brigitte Helm şi „Circul în flăcări" şi complectarea „Un sfert de oră în Spania cu orchestra Dajos Bella cu *12 şi 8 lei.*

x Mingi de tenis originale Dunlop, Schlaesinger şi Spencer fabricaţiune 1934 şi rachete englezeşti, găsiţi cu preţ eftin la *Cartea Românească* Iaşi.

x **Durerea de bătături** te enervează şi te indispune. Remediul îl găsiţi în preparatul „ANTICALUS" soluţie şi pomadă care alină durerile şi desfiinţează bătăturile.

Depozit Farmacia Dr. Rătianu str. Cuza Vodă No. 48. Marca Depusă•

x *Un cuvânt pentru reumatici.* Aţi făcut poate toate încercările, fără să vă puteţi scăpa de durerile voastre chinuitoare. Cu toate astea n'aveţi motiv să disperaţi. Incercaţi încă azi Tabletele Togal cu efect prompt alinător. Togalul dizolvă acidul uric, această toxină distrugătoare a organismului. Nu mai puţin de 6000 de medici au recunoscut în mod cel mai lăudabil efectul Togal-ului.

x Cu DALIN durerea trece. Antinevralgic puternic şi nevătămător combate cu succes gripa, influenţa, junghiuri, înţepeneli, dureri de cap, dureri de dinţi şi orice durere provenită din răceală. Caşete Dalin la toate farmaciile.

VINDE eftin manufactură, galanterie „La Ruleta" I. C. Brătianu 135.

ORA 2

Consiliul de miniştri

de astăzi dimineaţă

Buc. 7.-- Azi dimineaţă s'a întrunit consiliul de miniştri subt preşedinţia d-lui G. Tătărescu. Consiliul a durat până la ora 12, când s'a dat următorul comunicat :

D. ministru Victor Slăvescu a făcut consiliului o expunere cu privire la alcătuirea bugetului şi la stadiul tratativelor cu creditorii străini.

Consiliul a hotărât efectuarea alegerilor comunale.

S'au discutat apoi proectele de legi ce vor fi aduse în parlament după Paşti.

Astăzi după amează are loc un nou Consiliu de miniştri pentru promulgarea legii de conversiune. Regele a sancţionat legea pentru apărarea statului.

Inlăturarea politicei din administraţie

Cum se vor face alegerile comunale — Declaraţiile d-lui Tătărescu

La ieşirea din consiliu, d. prim-ministru Tătărescu a făcut presei următoarele declaraţii:

— In executarea programului nostru, ce nimic nu-l poate întrerupe, consiliul a hotărât efectuarea alegerilor administrative. Conform unui vechiu deziderat al partidului, vom încerca să nu dăm acestor alegeri un caracter politic.

Prefecţii de judeţe şi şefii de organizaţii vor prim instrucţiuni pentru întocmirea de liste pe baze gospodăreşti.

Faptul e posibil prin spiritul de înţelegere al partidelor politice şi al asociaţiilor profesionale. Astfel vom încerca să scoatem politica din administraţie.

LINGERIE fină pentru domni, cravate ultimele noutăţi, vinde eftin magazinul EDUARD

Siesta cea mai bună după petrecerile de Paşti este o cafeluţă bună dela renumitul magasin de cafea „PAŞA" Piaţa Unirei

Herman Rachbuch
IAŞI STR. ACADEMIEI 2
Primeşte comenzi pentru trăsuri, docare etc.
Depozit permanent asortat cu accesorii de trăsuri : Cauciucuri, osii, arcuri, şine şi furnituri de tapiţerie.
Vinde cu preţuri de fabrică

Plimbându-vă pe str. Lăpuşneanu, de sărbători observaţi expoziţia şi preţurile reduse ale magazinului „TRIUMF"

CROITORIA „LUX"
A. MOSCOVICI
Copeur Diplomat şi Medaliat al Institutului de cupă artistică în Croitorie

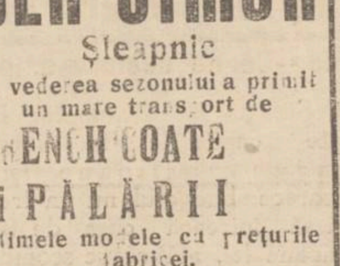

SE EXECUTĂ ORICE FEL DE HAINE BĂRBĂTEŞTI IN MOD ARTISTIC
Chişinău
str. Puşkin 18, colţ Podolscaia
vis a vis de magazin Hvatcovschi

Nu cumpăraţi pălării bărbăteşti până nu veţi vizita depozitele de Trenchcoats
BEN SIMON
Şleapnic
In vederea sezonului a primit un mare transport de TRENCH COATE şi PĂLĂRII ultimele modele cu preţurile fabricei.
Chişinău-Bălţi

DE INCHIRIAT în str. Păcurari 50 două apartamente de 4 şi 3 camere, sănătoase şi bine expuse.

Intermediar căsătorii
Având întinse cunoştinţi contractăm căsătorii distinse şi serioase garantăm discreţia absolută şi căutăm partidă pentru o D-ră, familie distinsă etate 36 ani simpatică suflet bun bine situată Domn salariat stat etate 36—45 ani dornic de un cămin liniştit.
Anexaţi mărci pentru răspuns. Vizitaţi acasă orele 4-5 p. m. în ori ce zi, sărbătoarea 1-3 p. m.
Dimitrescu Str. Arap No. 112 Iaşi

Ingrijiţi-vă ochii purtând ochelari

— dela —
Optica ARGUS
LAPUŞNEANU 43
vis-a-vis de Hotel Palace
SERVICIUL IREPROŞABIL
PREŢURI EFTINE

Dr. D. Hornştein
Medic de Spital
Specializat la Viena
(clinicele profesorilor Neumann şi Hayek)
în boli şi operaţiuni de nas, gât şi urechi
Iaşi, str. Gh. Mârzescu 4
colţ cu str. Brătianu
Con. 3—6

CUMPAR AUR de dinţi ceasuri etc.

Ceasornicăria Palatului
Leon Goldenberg
Bulevardul 80 (vis a vis de str. Mârzescu)
Plăteşte cel mai mult. La o cumpărătură de peste 500 lei plătesc trăsura.

Patima blondă

ASPECTE IEŞENE DE PAŞTI

In pieţele de alimente — Distracţiile de serbători

Pentru a respecta tradiţia, vom sublinia unele aspecte de Paşti :

Deziluzie...

Se aşteptau slujbaşii şi pensionarii să-şi primească drepturile pe Aprile înainte de serbători.

Dar ne spunea o mătuşă, ieri, pe culoarele ad-ţiei financiare :

— „Ne-a uitat de sărbători şi d-l guvern aista ! Iar umblătură de a găsi ceva îmbucături pe datorie !"

Intr'adevăr, Paştele acesta,— (deşi lefurile şi pensiile, lunile trecute, au fost plătite la timp), a stricat toate calculele, dezorientând atât pe consumator cât şi pe comerciant.

Piaţa, — din câte ne-am interesat, — lucrează astfel mai mult pe credit decât pe bani ghiaţă.

Ceeace nu este tot una, nici pentru acela care vinde şi nici pentru client.

Totuşi dever mare...

Pieţele noastre, ieri şi azi, au desfăşurat totuşi o activitate intensă.

Tot ieşanul respectă doar dictonul „Paştele fudulul !"...

Preţurile, ca de...serbătoare. Adică, scumpete !

Mielul, (deşi tarifat ni se pare), fără 24—26 lei Klgr. nu-l poţi cumpăra. Miei, mulţi dealtfel. Pentru a compensa, se pare, lipsa cărnei de vacă.

Peştele : puţin şi prea scump. Crapul (mare) 40 lei Klgr ; (mic) 25 lei ; şalăul : 60 lei ; babuşca : 20 lei, etc.

Perechea de găini : 60—70 —80 şi chiar 100 lei.

Zarzavatul : la libera tranzacţie. Spanacul : se poate obţine cu 25 lei kgr, ridichi de lună : 2 legături 7 lei, 3 fire de ceapă 1 leu ; marole : 5 lei câteva foiţe, etc.

Oul : 75-80 bani bucata.

Fructele sânt... intangibile, atât sânt de scumpe.

Cozonacul : 50-60 lei klgr.

Caşul şi urda: 30-55 lei klgr.

*

Pieţele au făcut vânzare. Mai slab au lucrat magazinele de încălţăminte şi îmbrăcăminte,

Pe iarbă verde...

Se observă o lipsă de distracţii „ocazionale" !

La „Hanul Ştefăneşti", nu s'a înălţat nici o panoramă.

Maidanul „Halei centrale" nu adăposteşte nici un circ. Un biet scânciob, doar...

Dacă timpul se va menţine prielnic, lumea va vizita grădinile de vară. „Perjoaia" şi „Vidraşcu" se întrec în afişe, oferind distracţii : jazz, scrânciob...

Cert este că Teatrul Naţional va atrage lume. Şi încă multă,—în urma preţurilor populare fixate de d-l Emil Serghie : 20 lei şi 10 lei, intrarea generală.

*

In ansamblu, parcă acelaş decor de Paşti. Tradiţiile şi obiceiurile noatre se păstrează cu aceiaşi statornicie.

Petrică Grancea

Arestarea unei bande la Chişinău

Chişinău 7.—Agenţii poliţiei au reuşit să captureze aseară temuta bandă a lui Andrei Ciobotaru.

Banda a terorizat timp de ani de zile judeţele Lăpuşna şi Bălţi, având la activul ei peste o sută de spargeri şi jafuri la drumul mare.

Membrii bandei au fost înaintaţi parchetului. COR.

„Postăvăria Avântul"
FRAȚII FISCHLER
Iași Str. Ștefan cel Mare Nr. 29 Telefon Nr. 159
Marele deposit de vânzare pentru engros și detail al produselor
Fabricelor de postav și Țesături de Mode din Brașov
W. Scherg & Co.
S. A. Brașov

Aveți dinți frumoși albi?
Ei sunt podoaba naturală cea mai frumoasă.
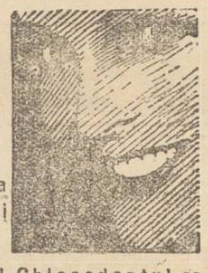
Lăsați Chlorodontul se ingrijească pentru frumusețea și igenea dinților. Întrebuințând dimineața și seara pasta de dinți
Chlorodont
obțineți dinți albi ca mărgelele fără a ataca smaltul dinților.

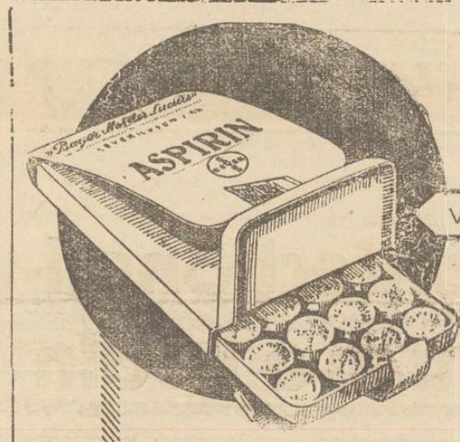

Este in interesul Dvs. propriu să observați la cumpărarea tabletelor de Aspirină, ca ele să fie intr'adevăr originale cu crucea Bayer. Orice alte preparate cari nu sunt prevăzute cu această marcă a fâbricii nu sunt veritabilele tablete de Aspirină. Pentru sănătatea D-voastră nu este nimic prea bun și Aspirina este cu desăvârșire nevătămătoare.
ASPIRIN
ESTE UNICA IN LUME
BAYER

Fărimituri de cozonac...

Zîmbetul zilei

redactat de I. BERG

Cum se păstrează obiceiurile de Paști

Obiceiurile de Paști se mai păstrează și astăzi la noi cu destulă statornicie. Astfel, în noaptea Invierii mulți *trag clopote* fetelor frumoase. Tinerii fac *slujba* asta cu sfințenie, având experiența din tot anul.

Deasemenea se menține obiceiul de a se văpsi ouăle. Acest serviciu îl îndeplinesc în special femeile, dat fiind că ele sânt deprinse să se boiască și să boiască pe alții.

Prepararea și împărțirea cozonacului revine guvernamentalilor. Fiecare clubist primește câte un post, câte o lefușoară, adecă o bucățică de cozonac!

Deasemenea se păstrează obiceiul de a ciocni de Paști. Anul acesta se vor ciocni mai ales fostul primar Petre Bogdan cu fostul său ajutor Gh. Colcea.

La cofetării se prepară tot felul de dulciuri. Se fac băeți și fetițe de ciocolată. Deobiceiu însă sânt cumpărați băeții fiindcă—se spune—au o bucățică de ciocolată mai mult. Fetițele așteaptă adesea în zădar vreun client. Deasemenea „babele" nu prea găsesc amatori.

De serbatori toată lumea dorește să petreacă. Și ieșenii vor petrece de Paști. Dar de... paștele calului!

COZONACUL

Cozonac festiv de Paști,
Ești la modă în vitrine
Și ca Mae West te naști
Cozonac cu... forme pline!

Trup de zahăr și făină,
Cu stafide și alune,—
Fiecare gospodină
Te alintă cu pasiune.

Când te'mbraci în haină nouă,
Crești, te umfli de plăcere
Și te dai cu fard de ouă
Și cu cosmetic de miere.

Te pudrezi cu zahăr tos,
Iar pe fața ta curată
Aluniță-ți faci frumos
C'un creion de ciocolată.

Coaja blondă îți ascunde
Forma bine împlinită,
Dar din miezul tău pătrunde
Miros cald, ca o ispită.

Astăzi, ca și altă dată,
Cozonac, tu ești vedetă.
Rumen, plin, ca și o fată
Ce nu ține siluetă.

Când te văd așa de bine
Și atât de mulțumit,
Zău, în clipa ceia-mi vine
Să te rup și să... te'nghit!..

Lecor de Paști

Spre fereastra ei priveam
Blond și vesel chip de fată...
Parcă s'ar fi strîns la geam
Primăvara toată, toată.

Dar un zvon de clopot lin
Ca'n toți anii vine-acuma
Și orașul pare numa
Dragoste, parfum de crin.

E-un moment de vis!...Și-apoi
Trec în grupuri pe trotoare
Și băeți, și domnișoare
Cu zîmbiri și haine noui,

Printre ei, dinspre maidan,
Vine-agale o bătrînă
Cu luminărica'n mînă,
Astăzi ca și-acum un an!...

Iar în curte, într'o clipă,
Ce mai larmă în cerdac!
Un copil întruna țipă:
—„Dă-mi și mie cozonac!"..

Muzica în familie

Era foarte frumoasă bucata pe care ne-ai cîntat-o.
Cine e autorul?
— Cum, n'ai văzut pe note? E o bucată de Moderato...

PREMIU

— I-am dat lui Ionel un premiu de 100 lei.
— Pentruce?
— Pentrucă a reușit să mânânce o felie din cozonacul făcut de nevasta-mea.

Clipe vesele

Medicul își examinează pacientul și apoi îl întreabă:
— Bei vin, rachiu, cognac?
— Da, domnule doctor; cu plăcere, dacă mă serviți...

*

In tren:
— Dacă știam că tunelul e așa de lung, dragă nevastă, te-aș fi sărutat.
— Cum, n'ai fost tu acela?..

*

— Băiatul tău iar mi-a spus că sânt urâtă și bătrână.
— Idiotul! De zece ori i-am spus să nu mai repete ce aude...

*

La rendez-vous:
— Dragul meu Paul...
— Dar pe mine mă cheamă Victor.
— Iartă-mă, te rog, credeam că astăzi e Vineri...

*

— Domnule doctor, bolnavul e salvat. Și-a recăpătat luciditatea.
— De unde știți?
— Nu mai vrea să ieie medicamentul.

*

— De zece ani Ionel și Elvira sânt căsătoriți și mama ei nu l-a iertat, fiindcă i-a sedus fata.
— Ambițioasă femeie!
— Da; și acuma locuește la dânșii...

Prinderea lui Insull

Noui amănunte interesante

Timp de câteva săptămâni toate polițiile din Europa se aflau în căutarea bancherului Samuel Insull. Fiind astfel urmărit de poliție, fugarul a putut deaceia să dispară. In cele din urmă el a fost prins la Istanbul, ceiace înseamnă că s'a predat singur.

Americanul Insull, născut în Anglia, având o soție canadiană și un pașaport grecesc, călătorea pe un vapor italian în apele turcești. In felul acesta s'a știut imediat că Samuel Insull e evreu!

La Istanbul, el a făcut mărturisiri interesante. Astfel a declarat că nu se putea împăca cu poliția americană, care se amesteca prea mult în trebuirile sale. A venit în Europa și doria să se stabilească mai ales în România, deoarece a auzit că poliția dela noi nu are misiunea de a descoperi pe delicvenți.

Cum însă n'a putut ajunge la Constanța, Insull a decis să se refugieze pe o... insulă. A avut însă ghinionul să dea peste oameni care sînt... turci și deaceia n'a mai avut ce face.

Insull se consideră insul-tat. De indignare a avut un acces și i s'a făcut o injecție cu insul-ină. El va fi trimes în America, spre a se vedea dacă Insull a fost într'adevăr insulvent!...

Cum se salută

De Paști obișnuim să ne salutăm mai prietenos, mai afabil. Deaceia credem interesant să notăm expresiile uzitate în diferite țări pentru saluturi.

ANGLIA: How do you dou? (Ce mai faci?)
FRANȚA: Comment vous portez-vous? (Cum o duci?)
GERMANIA: Wie geht's Ihnen? (Cum îți merge?)
CEHOSLOVACIA: Jak se vam dari? (Cum te simți?)
UNGARIA: Hogy vagy? (Cum ești?)
POLONIA: Jak sie panu powodzi? (Cum îi este domnului?)
ITALIA: Come sta? (Cum stai?)
OLANDA: Hoe vaart U? (Unde pleci?)
RUSIA: Cac pojivaite? (Cum trăești?)
SUEDIA: Hur Kunna ni? (Cum poți?)

CHINA: Li tsh-liau fan ma? (Ți-ai mâncat orezul?)
JAPONIA: Onaka no guaiva ikagagesuka? (Cum ți-e stomacul?)
In EBRAICA: mah șlomeah? (Cum e liniștea ta?) In IDIȘ: vus tist di? (Ce faci?) și în ARABĂ: Salaam! (Salut).

ARTERIOSCLEROSA

și noul ei tratament cu Sklerolsyrup Prof. Dr. Mladejowsky

Arterioscleroza se localizează acolo unde găsește un teren mai slab; formele ce'e mai răspândite sunt:

1) Solerozarea creerului: 2) a arterelor inimii sau a Aortei; 3) a rinichiului.

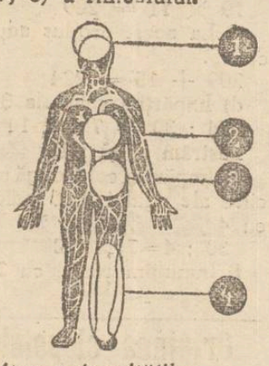

4) a extremităților.

Simptomele arterioscerozei sunt, dela caz la caz, următoarele: tensiune urcată, insomnii, respirație anevoioasă după orice efort, ameteli, vâjâieli în urechi, dureri caracteristice din inimă și brațul stâng, precum și înțepeneală la articulațiile degetelor.

Singurul medicament, care acționează în mod serios și cu deplin efect asupra Arteriosc erozei, este Sklerolsyrup prof. dr. Mladejowsky.

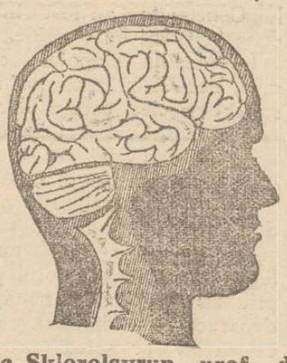

Sklerolsyrup conține și redă corpului sărurile de siliciu pe care intestinul bolnavului nu mai poate asimila din alimente ca pâine și cereale. Ei bine, tocmai aceste săruri au menirea să împiedice acumularea depozitelor calcaroase din pereții arterelor.

In acest fel împiedică Sklero syrup Prof. Dr. Miadejowsky înaintarea arteriosclerozei și redă arterelor elasticitatea pierdută

Pentru dtabetici Sclerolsyrup D, preparat fără zahăr.

Cel mai mare internist al Europei scrie despre Sklerolsyrup

...mă grăbesc să vă comunic îmbucurat că succesele mele obținute în fiecare caz tratat cu Sklerolsyrup au fost uimitoare. Toți pacienții laudă efectul acestui admirabil medicament, mai ales prin acțiunea lui asupra respirației, durerilor anginoase și tensiunii arteriale.

(ss) Prof. Dr. Jaworsky Paris

Cereți gratuit la farmacii și droguerii sau prin poștă la Dep. G-ral E. & L. Cioară, Buc., str. Stelea 23, broșura „Arieriosclerozа și noul ei tratament cu Sclerolsyrup, Prof. Dr. Mladejowsky".

Cereți numai
UNTUL „ELKA"
CEL MAI BUN ȘI MAI GUSTOS
DINTRE TOATE FELURILE DE UNT.

Magazinul Grădinarilor
Depozit de Semințuri de legume, flori și furage ALTER MICHEL
Iași, Piața Halei No. 15—17 — — Telefon 582
aduce la cunoștința onor. clientele că pentru anul 1934 a pus la dispoziție un bogat asortiment de semințuri de legume diferite varietăți dela cele mai renumite case din Franța, Olanda și Bulgaria.
O colecție de flori diferite varietăți 10 pachete originale **Lei 50**
Sfecle de vite Mammuth roșii Elita — Sfecle de vite Eckendorf galbene Elita — Sămânță de lucernă franceză și românească cu certificat de analiză aprobat de Onor. Minist. de Domenii și Camera de Agricultură. — Gazon englezesc veritabil.

VIȚE ALTOITE
DE 2 ANI, DIN PEPINIERA D-LUI
ȘTEFAN NEGRUZZI
foarte viguroase: Otonel, Chasselas și Aligoté, cu: 175 lei
snopul plumbuit de 26 vițe vinde
Sindicatul Viticol
Iași str. Arcu No. 1

Dacă doriți a vă păstra frumusețea nu întrebuințați decât
Cremele Werner
Coldeream inalterabil Werner pentru păstrarea și întreținerea feței (seara ori dimineața după spălare)
Crema Nimphelor pentru față și mâini
Ambele creme și pentru domni, după bărbierit
Crema Camphorată
pentru curățirea feței de pete și pistrui
Preparate de Farmacistul Werner-Iași
La cerere se trimi e și în provincie

CEREȚI DELICIOSUL
MUȘTAR CU MUST
LA PRINCIPALELE BACANII ȘI MAGAZINE DE MEZELURI
Dep. G-ral Farmacia Werner--Iași

In vederea sfintelor sărbători
reduceri colosale
la marea desfacere de vinuri
IANCU SOLOMON
IAȘI, STR. CUCU 42
In loc de 24 lei, **numai 16 lei litrul** vin alb vechi pentru domiciliu. Raion special de rachiuri de drojdie p. Paști. Renumite murături asortate și Otet de vin

Confecţionaţi-vă costumele şi pardesiile
numai din produsele fabricelor

W. SCHERG & Co.

DELA SECŢIA DE POSTAV A FIRMEI

FR. VARTPARONIAN
&
FR. HLEBNIKIAN

Str. Ştefan cel Mare 61

Albumul cu amintiri

Eminescu în vizită la Liceul Naţional

Cum poetul a înlesnit elevilor să se ducă la un spectacol de teatru

Acel ce a fost State Dragomir, prieten bun şi blând, de pe când era încă internat bursier al Liceului Naţional, avea o dragoste deosebită pentru teatru. In una din stagiunile societăţii dramatice dela noi, era angajat şi Teodor Popescu, un artist de mare talent. Se anunţase una din melodramele, pe vremuri cu răsunet mare „Veneţiana", în care Teodor Popescu avea un rol frumos. Elevii de liceu, dornici de teatru, aflând că Teodor Popescu va juca într'o piesă atât de frumoasă, au început să se îngrijească să'şi facă rost de bani şi să n'aibă vre'o notă mai mică de 7 la vre'un obiect, căci altfel nu li se dădea voe să iasă din internat. Profesor de limba şi literatura franceză era tatăl meu, Alexandru Suţu, care cu greu punea elevilor o notă mai mare de 7. Se nimerise că internii din şcoa'ă au fost ascultaţi la Franceză, tocmai în săptămâna aceia şi bieţilor băieţi li se pusese nota 5, ce'a ce însemna că nu se puteau duce la teatru. Dar se juca „Veneţiana" cu Teodor Popescu şi elevii doreau să vadă piesa jucată de acest artist.

I'a scăpat din încurcătură Eminescu.

In fie-care dimineaţă între orele 9 şi 10 sau 10 şi 11, în minutele de recreaţie, venea Eminescu la liceu şi întreba de Vasile Burlă, pe atunci director, State Dragomir, cu un prieten al său Alex. Gădei, îi ieşeau înainte, numai şi numai ca să poată vorbi cu dânsul. Ce mândrie era pe băieţi să schimbe câte-va vorbe cu poetul. Purta Eminescu pe atunci un palton vechi, cu bastonul subţioară, mâncând mereu alune, pe care le cumpăra dela Ghiţă Olteanu, care ţinea pe atunci lângă liceu o dughenită.

— Spuneţi lui Vasile Burlă, că'l caut eu.

— Pe domnul Burlă îl căutaţi, d-le Eminescu, nu'i aşa?

Vorba era de prisos.. căci auziseră băieţii bine, dar, se vedea că doriau pricină de vorbă.

Să vorbeşti cu Eminescu, nu era lucru aşa fără importanţă. Burlă eşi din cancelarie, schimbă câteva cuvinte cu Eminescu... încet... după care poetul plecă vesel şi mulţumit.

Intr'o dimineaţă poetul veni iarăşi la liceu, cu mai multe afişe din „Veneţiana". Băieţii i'au eşit înainte ca de obicei.

— Pe domnul Burlă îl căutaţi, d-le Eminescu?

— Da.

— Iaca ne ducem îndată.

— Măi băieţi, dar voi nu mergeţi la teatru?

— Ba da, dar nu putem..

— Da de ce?

— Apoi, nu ne lasă.

— Cine? Burlă? Lasă că'i vorbesc eu. Spuneţi'i să vină încoace.

Băieţii s'au întors cu Burlă şi Eminescu a încins cu Vasile Burlă, următoarea conversaţie:

— Lasă băieţii să meargă la teatru. Uite, se joacă „Veneţiana". Piesa nu'i mare lucru de capul ei, dar Popescu e foarte bun artist, îmi place...

— Să se ducă, spuse Burlă.

Dar, se află repede că băieţii nu vor avea voe să se ducă la teatru, deoarece la limba franceză căpătaseră note mai mici de 7.

— Atunci nu se poate. Dacă aveţi note mai mici de 7, nu se poate, glăsui Burlă.

— Ei lasă, că nu se va supăra Suţu, spuse vesel Eminescu. Il voi ruga şi eu.

Intâlnind pe tatăl meu, l'a rugat să dea drumul băieţilor. De pe atunci începuse tatăl meu să traducă câte-va din poeziile lui Eminescu, în franţuzeşte.

Şi când s'au întâlnit, Eminescu pe deoparte, tatăl meu pe de altă parte, au recitat câteva versuri din „Somnoroase păsărele", unul în româneşte, celalt în franţuzeşte".

Eminescu recita:

Doar isvoarele suspină
Pe când codrul negru tace:
Dorm şi florile'n grădină —
Dormi în pace!

Şi tatăl meu îi răspundea:

Seul, le ruisseau tout bas murmure
Tandis que la forêt se tait;
La fleur s'endort dans la verdure —
Dors en paix!

Mai târziu, băieţii văzându'i împreună, pe Eminescu şi Burlă, le-au ieşit înainte şi în cor au spus:—„Mulţumim d-le Eminescu, mulţumim d-le director"... şi n'au mai ştiut de bucurie cum au urcat scările liceului, până la clasa V-a...

Rudolf Suţu

In ce zi a murit Hristos

Istoricul roman Tertulian, vorbind de moartea lui Isus Hristos, spune că: „această pătimire s'a petrecut sub Tiberiu Cesar, în luna Marte, pe timpul Paştilor, în a opta zi înainte de calendele lui April".

Vorbele „pe timpul Paştilor" se referă la paştele evreilor care începeau din Vinerea Mare, zi în care poporul israelit tăia mielul.

Ptolemes Silvio socoteşte data de 25 Mart ca zi în care a pătimit Isus. El scrie în calendarul său din anul 438, sub ziua de 25 Mart, următoarele cuvinte: „A opta zi înainte de calendele lui April, Hristos a pătimit şi a murit în această zi".

x O vopsea elastică fără să lipească, durabilă şi lucioasă, cereţi krayerlack Budapesta, ambalaj roşu specială pentru duşamele. De vânzare la **„Elefant".** 5

Cum putem afla

In ce zi cad Paştile

Marele Sinod dela Niceea, ţinut în anul 325 după Christos, a hotărât între altele şi ziua în care trebuie prăsnuit Paştile, şi anume:

1) După Paştile Evreesc şi 2) In întâia Duminică după lună plină care urmează echinocţiului de primăvară socotit în ziua de 23 Martie.

Astronomul Gauss a făcut regula de mai jos pentru socotirea Paştilor. (Pentru uşurare, luăm anul 1930):

a) Impărţim anul 1930 cu 19;
1930 : 19 = 101 rest 11.

b) Inmulţim restul împărţirii cu 19
19 × 11 = 209

c) La acest produs adunăm cu 15.
209 + 15 = 224

d) Impărţim suma la 30
224 : 30 = 7 rest 14
Păstrăm acest rest.

e) Impărţim cele două ultime cifre ale anului 1930 (adică 30) cu 4
30 ; 4=7 rest 2

f) Inmulţim restul cu 2
2×2=4

g) Se împarte întregul număr (1930) cu 7
1930 : 7=275 rest 5

h) Inmulţim restul cu 4
5×4=20

i) Adunăm resturile dela punctele f) şi h).
4+20=24

j) Adunăm la acestă sumă (24) de 6 ori restul dela punctul d) (14) plus 1.
24+(5×15)=114

l) Suma aceasta se împarte cu 7
114 : 7=17 rest 2

Incheem socoteala astfel:
Adunăm 4 Aprilie cu restul dela punctul d) şi cu cel dela punctul l)
4 April + 14+2=20 April.

Iată cum s'a aflat că în 1930 vom avea Paştile la Aprilie.

După socoteala asta Paştile vor cădea:

1934	8 Aprilie
1935	28 „
1936	12 „
1937	2 Mai
1938	24 Aprilie
1939	9 „
1940	28 „

Originea clopotelor

Originea clopotelor e foarte veche. Unii susţin că Egiptenii le-au inventat. Dar sunt dovezi că le întrebuinţau şi chinezii cu 2000 ani înainte de Christos. Clopotele mari vesteau deobiceiu deschiderea iarmaroacelor sau băilor publice. Cele mici sunau în fiecare dimineaţă ca să trezească pe sclavi, cum sună şi azi ca să scoale pe elevii de prin internate.

Abea pe vremea împăratului Constantin au fost introduse în bisericile creştine.

La început clopotele erau mici, dar se măreau pe măsura dărniciei cardinalilor şi episcopilor. Cele mai impunătoare clopote sunt azi în Rusia. Este un clopot uriaş la Cremlin, care cătăreşte peste două sute de mii de kilograme.

La clopotele mari numai limba e mobilă, clopotul propriu zis rămânând nemişcat, deoarece prin mărimea şi greutatea lui ar putea provoca oscilaţii primejdioase care să prăbuşească postamentul sau turnul de suspendare.

Strofe populare

din Vale-Adâncă

—Mândro tu, din Vale-Adâncă,
Ce stai par'că eşti o stâncă!
Vin'o ici la pieptul meu,
Ca să ne iubim mereu.
— Am să viu bădiţă,—oleacă
Numai seara să mai treacă;
Am să vin colo'n grădină
De-a fi chiar şi lună plină;
Şi ne-om iubi printre flori,
Bădiţo, de câte ori
Vei vroi-o dumneata,—
Lasă dac'oi zice ba,...
Dar, să nu dea Dumnezeu
Să nu fii pe placul meu,
Că te-oiu spune la neveste
Care-ar duce'n sate veste
Că nevolnic badeo şti
Muiere ca să iubeşti...

Din Cotnari

—Leliţo dela Cotnari,
Cu ochii negri, dulci şi mari,
Ia priveşte şi'nspre mine,
Că de mult mă uit la tine.
Mi-ai căzut la inimă
Leliţo, zău crede-mă.
—Măi flăcău, tu dondăneţi
Când îmi spui că mă iubeşti.
Nu's vadană, şi nici fată,
Ci's muiere măritată
Ba mai am chiar şi copii,
Cum ibovnic vrai să-mi fii?

Dimitrie Afin

SALONUL DE CORSETERIE
Fany Dunavetchi
din str. Mârzescu 6 (etaj)
EXECUTĂ IREPROŞABIL:
CORSETE, BURTIERE, SUTIENE
CENTURI MEDICALE ETC., CU
Preţuri foarte convenabile

Mii şi mii de consumatori entuziasmaţi laudă produsele excelente ale

Fabricelor de ţigle MUSCHONG din Lugoj (Banat)
care datorită bunătăţii lor şi frumoasei culori vie roşie sunt unice în genul lor.
Ţiglele de acoperit cu dublu falţ Model 253 cu marca ELEFANT, ţiglele solzi specialităţile ca cărămizi pentru păreţi despărţitoare de celulă, zidire aparentă.
îşi găsesc recunoaşterea cea mai înaltă.

In DOBROGEA sunt şiruri întregi de sate cu casele acoperite numai cu ţigla

MUSCHONG
de unică frumuseţă.

astfel, ca şi Of. Naţ. al Colonizării de 8 ani s'a aprovizionat cu ţigle până la 75% la aceste intreprinderi.
Experienţe de ani de zile au rezultat
Tigla nouă de acoperit cu dublu falţ Model PATENT 333 marca ELEFANT, care este ţigla cea mai perfectă a timpului din urmă patentat conf. In. Decr. Regal 354 | 1934.

Această ţiglă are afară de falţurile dublu în direcţia lungimei şi falţuri duble în linie transversală garantând astfel aşa zicând o învelire ermetică.
Vântul nu mai bate praf, ploaie şi nici zăpadă în pod unde se foloseşte această ţiglă!
Fabricile de ţigle
MUSCHONG
din LUGOJ (Banat)
vă pot servi în totdeauna cu fabricatele cele mai bune, cele mai frumoase şi cele mai noui. Cereţi mostre gratuite şi oferte.

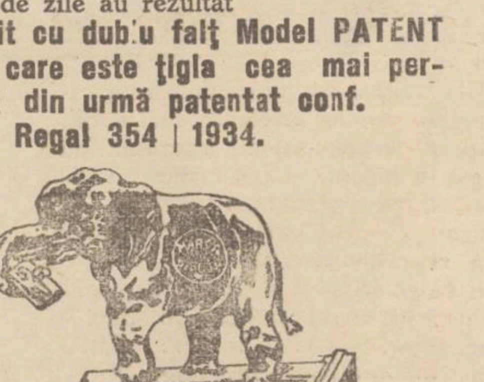

Vopsirea părului în orice culoare BINE EXECUTAT. Preţuri eftine la
coafor de prim rang, **„DEMEK"**
S-sor Karl Podrazki
STR. LĂPUŞNEANU

Supărarea Coanei Zina

- Sceneță -

de ADRIAN PASCU

Noaptea învierii.

Coana Zina în fața toaletei își încrețește părul încărunțit cu fierul, în vreme ce Conul Tase, fură un puiu de somn, în așteptarea clipei când să bată clopotul dela biserică, „deșteptarea".

C. Zina (tresărind) Tase !.. Ptiu, bată-te focul că era să-mi ard părul. Tase !..

Cc. Tase (mormăie ceva, întorcându-se pe partea cealaltă).

C. Zina. Uf !.. *(dezasperată lasă fierul și se apropie de pat).* Tase a bătut...

Cc. Tase. Cine ?..

C. Zina. Clopotul

Cc. Tase. Care clopot ?

C. Zina. (din ce în ce mai nervoasă) Dela biserică.

Cc. Tase. Ei și ? *(dă să se întoarcă)*

C. Zina. (apucându-l de umăr) Cum, ei și ? Ce vreai ca din pricina ta nici anul ăsta să nu mă pot duce la înviere ?..

Cc. Tase. (desmeticit), așa spune, soro și nu te enerva !..

C. Zina. Cum să nu mă enerzez când te văd cât ești de nesimțitor.

Cc. Tase. (ofensat oarecum) Madam, să nu mă faci pe mine nesimțitor ! Știi că's senzibil și nu permit...

C. Zina. Nu cumva am să-ți cer voie după 25 de ani de căsnicie, să te fac nesimțitor când îmi vine poftă și mai ales când ești ?

Cc. Tase. (sculat în capul oaselor) Ce sunt ?

C. Zina. Așa cum ți-am spus.

Cc. Tase. Și cum mi-ai spus ?

C. Zina. Cum ai auzit...

Cc. Tase. Madam, să nu mă înfurii !..

C. Zina. Ce să te mai înfurii, mai bine scoală-te...

Cc. Tase. Nu mă mișc de aici, până nu-mi explici ce înseamnă...

C. Zina. (scoasă din fire) atunci să te miști când ți-oiu explica eu...

Cc. Tase. Madam, ești extraordinară, madam ! îmi spui mie asemenea vorbe ?

C. Zina. Dacă mă scoți din răbdări.

Cc. Tase. Bravo ! Frumos !.. Bravo, D-le Tase. !

Bune zile ai mai ajuns !... După 25 de ani de căsnicie, dumneaei...

C. Zina. Care dumneaei.

Cc. Tase. Adică, dumneata..

C. Zina Eu nu sunt nici „dumneaei" nici „Dumneata", —„Dumneaei" ar fi mădămucile cu cari îți pierzi mințile, iar când nevastă-ta are și ea o plăcere, domnul e obosit și trebuie să doarmă puțin. numai să-mi facă mie în ciudă.

Cc. Tase. Pardon !..

C. Zina. Cc, pardon ?.. Poate că mai ai îndrăzneala să spui că nu-i așa ?.. Că mi-a spus, biata mămița...

Cc. Tase. Poftim, acum și pe soacră-mea...

C. Zina Să nu te legi de mămaia. D-le, pâine și sare nu mai mânânci...

Cc. Tase. Nu mă leg, soro... *C. Zina.* Atât ți-ar trebui.

Cc. Tase Știu.

C. Zina. Ce știi ?

Cc. Tase. Că soacră-mea...

C. Zina A fost o femee deșteaptă, D-le...

Cc. Tase. Păcat că a murit.

C. Zina Ba din contra. Să nu mai vadă și ea ce zile am ajuns eu...

Cc. Tase. Dar ce-ai ajuns Madam ?

C. Zina Să fiu bătaia de joc a D-tale. Că de o lună te rog: „Să mergem și noi, Tăsică, la Inviere ca tot creștinul" și i-am spus și Ionească-i și Popească-i, că am să viu cu rochia și pălăria cea nouă și când colo, Domnul caută motiv de ceartă, numai...

Cc. Tase. Eu caut.

C. Zina Dta.., Că odată în atâția amar de ani, te-ai învrednicit să-mi faci și mie ceva de Paște și atunci...

Doamne, uită-te la mine și vezi cât de nenorocită sunt... *(cade pe un scaun într'un hohot de plâns).*

Cc. Tase, (simte cum se înduioșează din ce în ce).

C. Zina, (printre lacrămi) că iaca pentru cine mi-am îngropat eu toate tinerețile și visurile mele de fată ? ce, eu nu's creștină ? Ce, n'am dreptul să mă duc și eu la biserică să mă închin ca tot românul și să crape Popeasca de necaz când mi-ar vedea rochia... Of ! Of !..

Cc. Tase. (se plimbă cu mâinele la spate îngândurat în găsirea unei soluții împăciuitoare.) Zinel, puiule !.. Mai iartă și tu !.. Știi că nu's rău...

C. Zina Lasă-mă ! Lasă-mă să plâng și să mor... Să mor în Noaptea Invierii să mi se ducă sufletul în Raiu, că destul...

Cc. Tase. Iaca mă îmbrac și mergem...Mergem unde vrei tu...

(Se aud clopotele și toaca semn că au eșit cu Invierea).

C. Zina. (Tresare ; se ridică ; ascultă o clipă și să prăbușește apoi pe pat disperată.) A eșit !

A eșit...

Cc. Tase. Ei și ?... Ține doar slujba până la ziuă...

C. Zina (străfulgerându-l cu privirea) Dar ce crezi D-ta, D-le, că Popeasca mai șeade la biserică și după ce a eșit cu Invierea, ca mitocanii ?...

Cc. Tase. Dacă nu stă ea, o să stăm noi...

C. Zina. Noi ? Noi ?... Doamne ? Doamne, pentru ce mai trăiesc ?... *(cade din nou. O pauză mare, în timpul căreia Coana Zina plânge și conul Tase să mai învârte prin odaie și într'un târziu resemnat, începe să se dezbrace, mormăind) :* La urma urmei, a înviat Hristos și fără noi...

Pentru Primăvara 1934

GALLIA

vă oferă

Imprimeuri exclusive
TAFFETAS ECOSSAISE
SOIE ECOSSAISE
Fantaisiuri moderne

Dacă vreți să fiți în curent cu moda, vizitați neapărat magazinul GALLIA

Sucursala IAȘI
Strada Cuza Vodă No. 83

Pregătiri de Paști

Gospodina în plină activitate.

INVIEREA

— SCRISOARE —

Tăcere....
Doar un svon de clopot,
In noapte,
Și-a 'nceput cântarea —
S'aud apoi, pe-ap.oape șoapte
Și se trezește toată zarea.
E noapte sfântă de 'nviere
Pe 'ntinsul zărilor senine
Și se închină lumea 'ntreagă ;
Doar numai eu, gândind la tine
Mă zbat cu inima pribeagă.

E noapte caldă și 'nstelată
In care prind ca să răsară
Atâtea visuri de iubire
Sub cerul cald de primăvară ;
Mi-i inima îndurerată
Și'n mine—un gând de răsvrătire
Se sbuciumă... și, oare cine
In noaptea asta de 'nviere
De vrajă, visuri și tăcere,
Va mai gândi cu drag la tine ? !

Să-ți amintești cândva,
Când vremea, ne-a despărți pe totdeauna,
Că 'n noaptea asta, pentru tine
Am împletit pe veci cununa
De dragoste nemărginită,
De dragoste neîmpăcată...
Și, stau cu inima mâhnită
In noaptea asta înstelată.

E pace...
Undeva departe,
Un clopot sună Invierea.
E—atâta pace
Pretutindeni,
Și'n mine plânge trist durerea—
Și cântă dragostea-mi fierbinte,
Și spune dragostea-mi de tine ;
Ca să-ți aduci cândva aminte,
Când vremea—poate—nu-o desparte
Că niminea pe lumea asta
Nu te-a iubit mai mult ca mine.

Aurel Cerna

Digerați repede ?

Dacă după 3 sau 4 ore simțiți efectele digestiei, râgâeli, acreli, gaze sau poate nevoia de a vomita, sau dacă sunteți congestionați și simțiți nevoia de a dormi după masă, este pentru un motiv sau altul : exces de aciditate, sau exces de mâncare. etc., stomacul funcționează rău. Această migrenă poate fi datorită fermentației alimentelor. O jumătate linguriță de Magnesia Bisurata în puțină apă imediat după mese vă va ușura în câteva minute și vă va permite să mâncați tot ce poftiți fără frică de dureri sau indispoziții de stomac. Mii-ioane de flacoane vândute în lumea întreagă timp de ani îndelungați atestă eficacitatea acestui remediu prescris adeseori de un mare număr de doctori. Magnesia Bisurata este de vânzare la toate farmaciile și droguerii e cu prețul de lei 75 flaconul mic, sau format mare economic lei 110

Epitropia Generală a Casei Spitalelor și Ospiciilor Sf. Spiridon din Iași

PUBLICAȚIUNE

Aduce la cunoștința celor interesați că în ziua de 21 Aprilie a. c. orele 11 se va ține în localul Epitropiei din Iași str. I. C. Brătianu No. 144, a doua licitație publică cu oferte închise, pentru închirierea mai multor apartamente din imobilul Epitropiei din Iași strada Ștefan cel Mare 8, 36 și 38, str. Sărărie 109, pe termen de 1—3 ani cu începere dela 23 Aprilie a. c.

Licitația se va ține în conformitate cu Legea Contabilității Statului Regulamentul O. C. L. Garanția 5 la sută în numerar sau efecte garantate de Stat.

Caetul de sarcini și orice alte informațiuni se pot vedea în orice zi de lucru între orele 9—1 a. m. la Serviciul Domenial al Casei.

DE PAȘTI CEL MAI FRUMOS CADOU
Un loz al Loteriei de Stat
CUMPĂRAT DE LA COLECTURA
Gheorghe Stănoiu IAȘI, str. Lăpușneanu 37
Pentru Clasa I-a — Loteria 5-a
PLATA PROMPTĂ ȘI D ISCRETĂ A CÂȘTIGURILOR

TRIANON
TEATRU PENTRU COPII
Duminică 15 Aprilie 1934
comedie, dans, poezie, muzica, balet, jocuri, piesă, costume, cadouri (cunoscutul magazin de cafele „Moca" str. Lăpușneanu) Prețuri populare. Organizat de Școala Ritmică, cu copiii între 4—15 ani.

Școala Ritmică, Lăpușneanu 24 organizează în scop de propagandă Curs de tenis 500 lei tot sezonul inclusiv prof. Curs de scrimă 300 lei pe lună prof. Babeș. Echipa de Wolley-ball 100 lei tot sezonul. Atletica ușoară 1000 lei tot sezonul. In caz de record, drum gratuit la campionate.

Curs de Croitorie de Damă
pt. doamne din Societate, cu preț convenabil, curs seral și matinal. 2 luni. Comănescu, Str. Lăpușneanu.

Vă doare

?
fricționați locul cu CARMOL

Moartea șoarecilor și a șobolanilor prin BINICID
Produsul cel mai sigur și cel mai eftin
Fabricația : Stabilimentele Industriale Moskovits S. A. Oradea
De vânzare la toate drogueriile și farmaciile.

Sindicatul Viticol
din Iași
Strada Arcu No. 1
aduce la cunoștința Domnilor Podgoreni că a primit :
Sulfat de cupru engiezesc, „Mond Nickel" și „Mackechnie", Rafie Mayunga extra și prima, Pulverizatoare originale „Vermorel-Eclair", Renumitele pulverizatoare italiene „La Sfida", Piese de schimb pentru Vermorele.

Programul minunat de excursii în Mediterana și Orient a Soc. HAPAG în primăvara 1934:
Patru călătorii în Mediterana și Orient (Palestina) cu marele vapor „Milwaukee", Volajuri variate cu un program bogat în lunile Martie, Aprilie și Mai
Recreare ~ Confort ~ Plăcere
Prețurile dela Lei 12.600 de persoana în sus.
Informațiuni și prospecte la Hamburg-Amerika Linie Cernăuți, Str. Regele Ferdinand 35, Iași str. Lăpușneanu 37. 4

TEATRUL NAȚIONAL

Dum. 8 Aprilie 1934
ora 3 matineu popular
DOMNIȘOARA NASTASIA
comedie tragică în 3 acte de d. George Mihail Zamfirescu
Prețul unic : 20 lei jos 10 lei sus
ora 9 seara
Reprezentație populară
NUNTA LUI FIGARO
comedie cu muzică în 5 acte
Prețul unic : 25 lei jos 10 lei sus

Luni 9 Aprilie 1934
MATINEU ora 3 și SEARA ora 9
LUNA DE MIERE
Comedie muzicală în 3 acte
de ADRIAN PASCU
muzica de Raul Sculy
Prețuri obișnuite

Marți 10 Aprilie 1934
Ora 3 Matineu popular
TARINA
comedie istorică în 3 acte
Prețul unic : 20 lei jos 10 lei sus
ora 9 seara
GEISHA
operetă în 2 acte
34 tablouri de Owen Hall și Harry Greenbank
Prețuri obișnuite.

Literatură rusă

Reporterul stîngaci

Mică schiță din viața gazetărească

În tinerețe m'am ocupat un timp cu ziaristica. Eram ajutor de director la un ziar provincial, ocupându-mă mai mult cu corectarea informațiunilor aduse de reporteri. Dela un timp a început să lucreze la noi, după recomandația unei cuconițe, prietena editorului, un reporter nou. Acesta era un băiat tânăr, cu o biografie nedefinită, venit de curând în orașul nostru. Avea întotdeauna un aer oarecum visător și încrezut. Era extrem de leneș și nu avea nici o predispoziție pentru ziaristică. Cu aceiași stăruință ca la jurnalul nostru, desigur și cu același succes ar fi intrat în marina comercială sau în comisiunea pentru stârpirea filoxerei.

Il chema Simțis. Era un om cu totul dezordonat și toate informațiile ce le aducea, le încurca întotdeauna, ori le inventa. Aveam din cauza lui neînțelegeri și neplăceri. Ba pe prefect îl numea pretor, ba cutare adunare a fost în sala de ședințe a consiliului unal, pe când ea a fost în realitate la ședința clubului comercial.

Cât despre numele de familie, odată nu s'a întâmplat să nu le încurce. Scria că coroana de flori a depus-o d-l Teodor, iar apoi se clarifica că Teodor a fost mortul și coroana a depus-o Alexe.

In care ramură nu l'am pus, câte nu i-am încredințat, dar nu putea acest Simțis fără minciuni și încurcături.

Odată mi-a dat o informație că s'au furat mai multe lucruri din casa țăranului Dimitriev, iar apoi s'a clarificat că Dimitriev era general. Știți și dvs. cum în provincie orice greșală de felul acesteia provoacă scandal. La telefon, supărări, desminți...

L-am chemat eu într'o zi, pe acest Simțis în camera mea, m'am încuiat cu el acolo și-i spun :

— Uite ce este, Simțis. Ori ai să fii om, ori voi fi nevoit cu toată protecția ta să te dau afară. Ești un măgar neexperimentat, nicidecum reporter. Un reporter bun nici odată nu va afirma sigur ceva dacă nu știe.

Și apoi, oare puține expresii salvatoare și prudente avem noi în limba noastră ? Poți scrie : „circulă svonuri", „se zice că", „am auzit că", „se afirmă", „suntem în măsură să presupunem", „probabil", „într'un grad oarecare", „ca și cum", „așa zisul", „care se dă drept". In cazuri dintr'acestea, poți spune și semnul întrebării în paranteze, și scapi de toată responsabilitatea. Ai înțeles ? Astfel, chiar dacă greșești ceva sau încurci, nu pui ziarul într'o situație penibilă față de publicul cetitor... Eu te întreb, Simțis, ai înțeles tu ce ți-am spus eu acuma ?

— Am înțeles, zice Simțis.

— Ei dacă ai înțeles, atunci du-te și lucrează. Dar să ți minte : încă o dezmințire la informațiile tale și te voiu pune în disponibilitate în 24 de minute.

— Am înțeles—spune iarăși Simțis.

Două zile Simțis n'a făcut nimic și venea la redacție, numai ca să joace table și să-și ia cafeaua. A treia zi îmi dă o notiță transcrisă curat, cu următorul conținut. O păstrez și acum în arhiva mea :

„Circulă svonuri că la școala secundară după cum se pare de fete, a fost o destul de frumoasă serbare de fine de an. După așa zisul Tedeum, oficiat de către Sfinția Sa așa numitul preot Ivanoff, mai mult sau mai puțin onorata directoare a școalei, care se dă drept Maria Grigorovici a împărțit se zice tinerelor așa zise fete (?) cadouri și cărți".

Ajungând până aci, am îndoit frumos notița lui Simțis, am pus-o în port-visit și i-am spus : „Simțis, du-te la așa zisul dracu, și dacă vor circula svonuri că piciorul tău stâng sau drept, se va arăta în redacție, eu, posibil, voi porunci portarului care se dă drept Ivan, să te dea afară, în așa zisa stradă".

Simțis ieși ridicând din umeri și am auzit cum vorbea în antreu portarului, în timp ce-și îmbrăca paltonul :

— Ivan, dacă întreabă cineva de mine, spune că eu la jurnalul ăsta păcătos nu mai lucrez. Se pricep ei în literatură, ca măgarul în astronomie.

(După Vladimir Azov)
Traducere de
Alexandru Gornu

Infăptuiri basarabene

Catedrala episcopiei Hotinului și Bălților

cu hramul „Sf. împărați Constantin și Elena‘,

Orașul Bălți este un târg ne ustoresc, cu destulă vechime și care a avut și are o populație dornică mai mult de câștiguri realizate repede ca apoi cei procopsiți să se ducă și să-și risipească câștigurile pe aiurea.

A mai avut neajunsul de a fi așezat în mijlocul unui ținut lipsit cu totul de păduri sau livez cât vezi cu ochii de pe una din colinele înconjurătoare, nu zărești urmă de copac. Fiind un orășel mai mult pentru târguri de cai, și așezat pe moșie boierească, n'a putut lua în curgerea vremei o desvoltare mai temeinică, ci a fost vestit mai mult prin târgurile sale de vite și de cereale adu se de sătenii de prin împrejurimi și transportate aiurea de negustori. Însăși calea ferată, înainte de război, se apropia de acest oraș parcă cu frică, la câțiva km peste Răut, ca venind dela Ocnița, să pornească îndată spre Nistru pe la Florești.

După revenirea Basarabiei la Patria-Mumă, situația acestui oreș s'a îmbunătățit. Destul e să arătăm că populația în acești ani s'a întreit, comerțul a luat un avânt nebănuit, dar orașul se vede și astăzi foarte întârziat.

Reînființându se episcopia Hotinului, în anul 1923, cu reședința în Bălți, s'a constatat că pentru populația creștină a acestui oraș abea este o biserică și aceasta zidită pe la anul 1800 de proprietarul Catargi pe a cărui moșie se află orașul.

Vrednicul episcop Visarion, ales chiriarh al acestei episcopii, a căutat să deștepte atențiunea tuturor autorităților în toate direcțiile, ca să nu mai întârzie împlinirea nevoilor ce le are acest oraș; iar din punct de vedere bisericesc a stimulat clerul la o activitate mai intensă și a pus în anul 1924 temelia frumoasei catedrale episcopale din Bălți ce astăzi este complect terminată, ridicându-și turnele spre bolțile azurii ale cerului, dând slavă lui Dumnezeu.

Catedrala episcopală din Bălți, fiind cel dintâi semn vădit și trainic pe care cârmuirea românească îl înfigea în pământul Basarabiei de la reintoarcerea ei la patria mamă România, solemnității punerei petrei fundamentale trebuia să i se dea toată măreția cuvenită. De aceia la această solemnitate, care s'a desfășurat la 28 Septembrie 1924, a luat parte M. S. Regele Carol II, pe atunci moștenitor al tronului. Prea fericitul Damianos, patriarhul Ierusalimului, membrii Sf. Sinod român, membrii guvernului și alți mulți demnitari ai statului.

Rostind o înălțătoare cuvântare, prințul Carol (Regele de astăzi) a accentuat că: „acest altar îl ridicăm ca să fie mărturie și aspră mustrare celor care zic că noi am venit sprijiniți numai de sabie. Iată, noi ridicăm bisericei înainte de a zidi cătămi și a fabrica tunuri.

Ridicăm altare, căci în ele sunt neîntrecute învățături de dreptate și dragoste socială pe care le-a predicat blândul nostru mântuitor Iisus Hristos“

Deși lucrările de construcție la această catedrală au fost ince ute sub asemenea bune auspicii, totuși ele n'au fost ajutate îndeajuns.

In anii 1927, 1930 și 1931, lucrările au stagnat complect, din lipsa ajutorului dela Centru.

La nenumăratele intervenții făcute forurilor superioare, caracteristic este răspunsul I. P. S. Patriarh: „creștinească răbdare, până ce vor putea fi realizate toate cele necesare“. Insă episcopului dela Bălți îi trebuiau fonduri, nu răbdare.

Dar cu toate că episcopul Visarion a fost lipsit de sprijinul factorilor în drept, această catedrală a fost terminată prin ajutorul pe care i l'a dat clerul și credincioșii eparhiei—Preoțimea a înțeles pe vrednicul ei ierarh și a făcut sacrificii pentru isbândirea frumoaselor intenții pe care le avea e.

Din ofrandele strânse de la credincioși și din donațiile făcute de clerul acestei eparhii, se ridică astăzi, drept mulțumită lui D-zeu, catedrala „Sf. Impărați Constantin și Elena“, care a costat circa 20 milioane lei.

Inte ându-ne la meșterul care a ridicat această măreață biserică, am aflat că planurile și executarea s'a făcut după ind cațiunile episcopului Visarion.

Turla centrală a bisericei se ridică falanca la peste 60 metri înălțime.

Coridorul din față prin colonadele ce-l înconjoară, lucrate artistic, îți dă impresia că te afli în fața unuia din cele mai frumoase palate.

Pătrunzând în interiorul catedralei, ochiul îți fuge dela un lucru la altul—Te uimește în primul rând larga încăpere, unde pot asista la serviciul religios peste 2000 de închinători.

Pictura datorită maestrului Nirocea, face un tot armonic cu sculptura catapitesmei, lucrată în stejar masiv de renumita casă „Babic“ din București. Străniie și ușile deasemeuea sunt lucrate cu mult gust de tânărul sculptor Dumitrescu, absolvent al Academiei de Belle-Arte din Iași.

Dar minunată este mai ales scluptura pe care așa de frumos au reușit să o facă pe strana arhierească și pe scaunele din altar, elevi ai școalei de cântăreți bisericești din mânăstirea Dobrușa, unde episcopul Visarion a înființat un atelier de lemnărie și de ferărie.

Catedrala în interior este luminată electric—luminele nu se văd; apar doar razele becurilor ascunse în carn se.

In totul este un monument de artă care va rămâne stră de apururea întru aducerea aminte a vrednicului ctitor.

Suntem informați că la sfințirea catedralei care va avea loc anul acesta, episcopul Visarion, a invitat să ia parte alături de M. S. Regele Carol II pe patriarhul Antiohiei și pe alți reprezentanți ai bisericilor ortodoxe din țările vecine.

Pe episcopul Visarion al Hotinului, istoria va ști să-l așeze în locul de cinste, cuvenit.

D.

Invierea la baie

Păținia unui moșneag

Nu de mult trăiau în cea mai plăcută armonie în dealul „Muzelor“, din patriarhalul târg al Eșilor, doi moșnegi care țineau o leacă de băcănie într'o chichineață, în care nu'ncăpeau de cât dânșii și câteva panere de marfă: sopon vânăt de rufe și galbăn pentru bătături... o țâră de sâneală și crocmoală, câteva bețe negre de mangal, câțiva bulgări de var, un zmoc de fitiluri galbene pentru scăpărători, câteva testeluțe de lumânări și alte cele.

In preajma sărbătorilor însă se pregătiau cu de toate,—căci rând pe rând, gospodinele din Țicăul apropiat, mereu îi sunau clopoțelul strident de deasupra ușei, când pentru una, când pentru alta. Moșneguții noștri se disperaseră și aduseră de data asta până și făină. drojdie și strafide bune, nu șagă,—ba aduseseră și panerașe de ceară, frumos împletite și înflorite, pentru denii.

Un zgâmboiu de băet pe care-l creșteau chipurile pentru negustorie, se pusese întradins să se îndoape cu strafide.

— „Măi, dârlâule, zise baba, adică jupâneasa Frosinica Țibichi către băetanul care se înecase. Oare pentru tine am cumpărat noi marfa asta! Una'n pungă și zăce'n gură?

Văd eu că n'o să facem nici o brânză cu tine. Nu ne mai trebuie alți guzgani la casă.—Mai bine du-te și șterge ciuobotele boerului, că poate l-o învrednici Dumnezeu măcar în sara asta să se ducă și el la vre-o biserică: destul că-s legată eu toată vremea de tejgheaua asta.

Ce zici Mihalache dragă,—nu te-ai duce măcar tu să-mi aduce oleacă de naforă de la înviere? Hai? Du-te și te hodinește puțin și te-oi scula eu când va fi nevoie. Ți-am pregătit straele și toate celea, când te-i trezi, numai să pleci sănătos la sfânta biserică.

— „Ba nu. Frăsinică dragă, zise moș Mihalache Țibichi,—eu îs de părere să mă răpăd întâi la baie și de acolo voiu trece pe la Biserică. Voi sta ce voi sta până ce eșă cu învierea, voiu aprinde lumânărica, și vom face toate celea cu socoteală“.

Zis și făcut: își dete cu pieptenele prin barba roșiesură împărțită în două, își netezi mustățile lungi și stufoase, își turnă pe capul chel gambeta neagră, tare și îmbumbându-se la redingota-i de mire, o șterse pe ușă.

— „Să m-așteptți Frăsinică, să m-așteptți, că vin cu nafora, Frăsinico!

Mergea grăbit moș Mihalache să nu apuce să se'nchidă baia, că nu se îmbăiase de mult bietul creștin și măcar vorba ceia: din Pași în Pași să vadă feredeul!

Ajuns acolo, se puse numaidecât pe ferchezuială: și dă-i cu aburul, dă-i cu cada, dă-i cu ceia, dăi cu ceia,—că se'ngrămădeau băeșii la bacșișul lui Moș Mihalache; și mi-l învârtiră și mi-l sucură pe toate fețele, de erau să scoată și sufletul dintrânsul. Mi-l înfășară și-împachetară în cearșafuri albe, îl întinseră pe pat și-l învăliră cu o pătură de nu nu i se mai vedea nici scăfârlia.

Moleșit de căldurica dulce a așternutului, moș Mihalache a ațipit și treptat treptat, l-a strâns tot mai mult somnul în brațele sale molatice.

Dracii de băeși, lăsaseră unul în grija altuia trezirea și îmbrăcarea moșneagului,—alergând cu toții pe la casele lor, în vederea învierei.

Așa că, trezindu-se într'un târziu, în întuneric și tăcere, neștiind unde se află, svârli de pe dânsul toate boarfele și se repezi răcnind, speriat, cățărându-se pe gratii, Se scoborî să-și caute straiele, ciubotele, gambeta... Se îndreptă tremurând când spre o ușă, când spre alta.

Umbla bâjbâind prin întuneric, de frica bazenului,—apoi răcnia iar cât îi lua gura prin sala boltită și răsunătoare. O groază nespusă îl cuprinse. Puterea ecoului și prăpastia bazenului îl înebunise. Se aruncă din nou cu disperare asupra gratiilor. Cineva din mulțimea de credincioși care roiau cu lumânările aprinse în toate direcțiile, a zărit în baie o stafie bătrână, răcnind din răsputere.

Era unul din băeșii care-l uitaseră acolo!

Pe când biata jupâneasă Frosinica, nedormită și îngrijorată, nu-și putea lănuri prelungita lui rugăciune pe dealul întortochiat al Muzelor,—furios și amărât,—gâfâind și bombănind înainta din greu, fantoma neagră a jupânului Mihalache, fără naforă și fără lumânare!

Lascar Tărăbuță

PUBLICAȚIE

Comitetul școlar al Liceului Național din Iași publică licitație pentru lucrări de lemnărie dușumele, pupitre, etc. zidărie din nou, tencueli, văruieli, văpsitorii și zugrăveli, sobe de teracotă din nou și remontări, ferărie și tinichigerie pentru ziua de 19 Aprilie a. c. ora 10 a. m. în cancelaria liceului.

In acelaș loc și la aceeași dată se va ține deasemenea licitație publică pentru închirierea bufetului din curtea liceului.

Caetele de sarcini și devizul se pot vedea zilnic în cancearia liceului. Comitetul.

Paul Wegener

Veniți să primiți lumina

De două zeci de veacuri, preoții lui Hristos, în noaptea Invierii, cheamă omenirea ce rătăcește pe căi silnice: „Veniți să primiți lumină!“.

E noaptea când asupra omenirei se răspândește dela un capăt la celălalt vestea biruinței.

Limbile metalice lovesc puternic arama sunătoare. Sunete de aramă se amestecă cu corul îngeresc, care se pierde în văzduhul întinerit.

Firul de iarbă fraged, eșit de abia de câteva zile din întunericul pământului, mugurii noui din învelișul lor, păsările furate din somn în cuibre neisprăvite, se trezesc în miez de noapte și slăvesc pe cel ce a înviat.

Și clopotele sună...

Lumini multe, multe sclipesc în biserica de pe deal...

Pâlcuri, pâlcuri se îndreaptă credincioșii cu făclii aprinse catre sfântul locaș.

Din ușile împătești, îmbrăcat în haine de sărbătoare, bătrânul preot cheamă credincioșii: „Veniți să primiți lumină“.

E lumina învierii, e lumina Dumnezeirii care de două zeci de veacuri în noaptea asta se se răspândește asupra omenirii.

Câți sunt care au primit-o? Câți sunt care au auzit pe bătrânul preot: „Hristos a Inviat“.

Și câți au răspuns: „Cu adevărat a înviat“.

Când vor veni cu toții să primească dumnzeiasca lumină a Invierii? Când lucrurile mărunte nu vor mai reține pe nimeni și tot omul se va lumina de lumina sfântă.

Când toată firea renaște în noaptea asta, nu e oare păcat ca tot omul să nu renască din minunea Învierii? Nu e pacat ca în sufletul lui să domnească puterea întunericului?

Eșiți din întuneric, treziți-vă! Veniți să primiți lumina lumii, lumina Invierii lui Hristos.

Preot GH. ROTARU
Aroneanu Iași

Atențiune Bălți

Se aduce la cunoștința onoratei clientele că dela 28 Martie crt. în orașul Bălți str. Regele Ferdinand I No. 142 s'a deschis un mare magazin de galanterie sub firma

Sucursala «VOALETA»

din Chișinău

care este aranjată cu un bogat asortiment de mărfuri de galanterie, tricotaje, ciorapi, lingerie de dame și bărbați. — Ultimele noutăți ale sezonului.

Prețurile cele mai eftine și strict fixe.

Senzațional ca preț și calitate **LEI 7.900**

Urmați și dv. exemplul majorității și cumpărați cel mai reușit aparat al sezonului

„SONORETTE“

Superheterodyna electrodynamică cu 5 lămpi, incomparabilă în selectivitate și claritate. *Fără antenă! Fără pământ!*

Funcționează la orice curent continuu sau alternativ dela 100-200 volți

Demonstrații și expoziție permanentă la reprezentanța generală *pentru întreaga Basarabie*

RADIO-SALON
R. D. MILȘTEIN **Chișinău**
Str. Reni No. 44 a.

225 lei
pantofi bărbătești numai la depozitul „ACO“ Chișinău
Str. Poliției No. 8

Patima blondă

Un milion de lei
dotă, primește fie-care bărbat care comandă lingerie la fabrica din
Chișinău
I. GORESTI
Str. Alex. cel Bun 102

Magazinul de coloniale, delicatese și băuturi spirtoase
E. HVATCOVSKI--CHIȘINAU
Str. Pușkin 22 colț I. C. Brătianu
a primit un mare asortiment de CAFEA calități superioare: Moca, Martinica, Mexico etc. dela 40 lei 400 gr.
Se macină în fața Onor. clienți pe electro-mașina specială pentru cafea turcească.

Chișinău
La depozitul de Vinuri
V. I. ZAPOROZCENCO
CHIȘINĂU str. M. Eminescu (Fontanaua casa fost Mancov)
S'au pus în vânzare cele mai bune CALITĂȚI DE VINURI VECHI din viile proprii cu prețuri f. convenabile.
VINURILE se vând în sticle și vărsat.

SLANIC-MOLDOVA
(Karlsbad-ul României)

Slănicul Moldovei e proprietatea Epitropiei „Sft. Spiridon“ din Iași. Se află situat în jud. Bacău, la 18 Km. depărtare de stația C. F. R. Trg. Ocna.

Altitudinea Slănicului, 530 metri.

O climă excepțional de dulce.

Inhalatorul dotat cu aparatele cele mai moderne, are o secțiune pentru atmoterapie și o secțiune pentru inhalație și pulverizație.

Institutul de fizioterapie tratează cu succes: prurite, eretisme nervoase, atrofii musculare, tulburări circulatorii, psihopatii, dermatoze parazitare și microbiene, anemii, rachitism, debilitate, ulcere, tumori, nevralgii, dureri reumatice, mitrite, salpengite, prostatite, etc.

Băi minerale instalate în Hotelul „Racovitză“, instalațiuni de clisme intestinale, băi de acid carbonic, hidroterapie.

Institut Radiologic pus sub conducerea medicilor specialiști

Apele Minerale tratează cu succes boalele de stomac, intestine, ficat, boalele de nutriție (diabet, gută, obezitate), boalele de rinichi și boalele aparatului respirator.

Distracții și excursii după predilecția fiecărui vizitator.

Cazinou, Cinematograf. Sala de piano, Tenis, Pescuit, Vânat

Stațiunea are numeroase hoteluri și vile, restaurante, pensiuni, cafenele, poștă, telegraf, telefon.

Hotelul „Racovitză“ complect amenajat e pus la dispoziția vizitatorilor.

Sezon 1 Iunie— 1 Octombrie. Reducere pe C. F. R

Vizitați Slănicul Moldovei
Epitropia Sf. Spiridon Iași

x Siropul Iodotanic Dr. Ratianu aprobat de Consiliul Sanitar Superior, se recomandă cu mare succes copiilor lymfatici, anemici, scrofuloși și rachitici pentru purificarea și regenerarea sângelui, înlocuind Untura de Pește. Nu produce jodism. Depozit Farmacia Dr. Ratianu, Iași, Cuza Vodă 48.

VINURI NATURALE
VECHI ȘI NOI
NUMAI DIN PODGORIA PROPRIE
Const. Kilimoglu
GARANTATE 12 ȘI 14 GRADE ALCOOL
DESFACERE:
Strada Moara de Vân. 25

DOCTOR
D. Brănișteanu
Asistent Universitar
—Medic de Spital—
Boli interne
(Roentgen-diagnostic
Consult: 2-5 și după rendez-vous. Str. V. Conta 1

NUMAI CU 50 LEI!

dăm posibilitate să vă procurați unul din cele **10.000** truse puse în vânzare, compuse din articole de parfumerie *cu prețul foarte redus de* ***LEI 50,*** loco fabrica.

La comenzi expediate prin poștă franco domiciliu se adaugă Lei 12, speze postale; la o comandă de 6 truse complecte, spezele postale se reduc la ***6 lei trusa.***

NUMAI 50 LEI

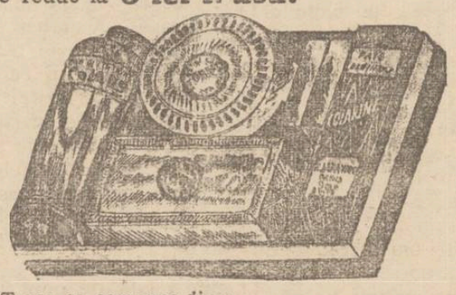

NUMAI 50 LEI

Trusa se compune din:

1) Un flacon de Apă de Colonie, de 72 gr. foarte bine parfumată.

2) 4 bucăți sopoane de toaletă fine, în greutate de 300 grame.

3) Un tub pastă de dinți, calitate fină.

Greutatea complectă a trusei 600 grame.

Fabrica răzpunde de calitatea produselor oferite. Comenzile se fac la adresa de mai jos, indicați adresa Dv. prin o cartă postală și veți primi prin poștă ramburs această frumoasă trusă de surprize. Fabrica de parfumerie **COLLARO** și săpunuri de toaletă Chișinău strada I. C. Brătianu 15 Telefon 147.

La depozitarul fabricei pentru Iași: PARFUMERIA „VENUS“ str. Cuza Vodă 52 puteți cumpăra cu prețul fabricei de Lei 54 fără alte speze.

UN PROGRAM FORMIDABIL DE PAȘTI LA
Cinema SIDOLI
PATIMA BLONDA
cu blonda JEAN HARLOW
Loreta Joung și Robert Wiliams.
Al doilea film
Strada 42
Revistă de mare montare cu BEBE DANIELS și WARNER BAXTER
600 girls.—200 artiști
180 staruri.

DOCTORUL
OVIDIU CORDESCU
consultă zilnic pentru boli de
Nas, gât și urechi
de la 4—7 p. m.
în str. Mârzescu No. 16

ANUL XXX No. 8092

ABONAMENTE
Lei 600 . . . . pe un an
„ 300 . . . . „ 6 luni
„ 150 . . . . „ 3 „

ATELIERELE TIPOGRAFICE
IAȘI. — STR. LĂPUȘNEANU 37

2 (doi) lei exemplarul

OPINIA

Ziar popular cotidian

MERCURI 11 APRIL 1934

Bon de Premii
No. 19
„OPINIA"

BIBLIOTECA UNIVERSITĂȚII IAȘI

CONSUMATORII ȘI BENEFICIARII

Lefurile celor mari și mizeria celor mici

Toți ne întrebăm, dece-i grea viața, când ea ar trebui să fie din contra, plăcută ca și lumina în care se desvoltă, mai ales în țara aceasta bogată...

O analiză amănunțită a cauzelor, bazată pe realitatea ce ne-o exprimă statistica imparțială, ne-ar indica necontestat cifre și date eloquente în toate ramurile vieții economice și financiare.

Dar, nu intenționăm să facem în ziar asemeni anchete riguroase, căci ar fi penibil de lung; ci luăm câteva date la întâmplare și constatăm numai că atunci când țăranul suferă din greu, suferă în același timp și orășanul fie lucrător, industriaș, biurocrat, militar sau pensionar, deoarece toți plătesc totdeauna scump și belșugul și lipsa.

Fiecare consumă, și consumă mai mult sau mai puțin: dar nu fiecare produce și nu fiecare-i vrednic să-și acopere azi cheltuelile zilnice. Și doar toți muncesc! Unul într'o direcție, altul în alte; toți alearga, mișuna, se expun și rezultatul e vai! totdeauna același, rigid și plin de veșnice neajunsuri!

Și ce crudă ironie joacă uneori soarta! Țăranul, care muncește negreșit mai mult întotdeauna, are azi cel mai puțin; ba chiar aproape nimic. La trebuințe relativ mai mici, săracul plătește însă ca și bogatul. Cetățenii sunt obligați să suporte toți sacrificii directe și indirecte până și pe bucata de pâine în vederea întreținerii, se zice a organismului de Stat.

Se întreabă oricine cu surprindere: dece se vinde și azi o pâine tot cu prețul când vagonul de grâu era 80.000 lei? Dece-i grâul azi numai 28.000 lei? Nu se știe oare, că-i vremea când țăranul n'are nici mămăliga consacrată lui? Toate acestea pentru întreținerea vieții de Stat?

Mulți zic, e câștigul moravurilor, dar fără să fie tocmai așa, dacă ne gândim că 48 la sută din prețul pânei reprezintă suma taxelor cnmunale. Și aceasta pentru că toți,—fiind că toți suntem în mod fatal consumatori—avem obligația a contribui cu sacrificii la promovarea vieții de stat. Din sumele acesta colectate de fiscalismul exagerat —înțelegem— își trage sufluvital organismul etatist, viața publică în genere de la care pleacă și unde se întoarce contribuția fiecăruia; dar ceeace nu înțelegem este faptul veșnic misterios al repartiției banilor percepuți de stat pe toate articolele de consum etc., în măsura procentului de 80 la sută din valoare, pentru ca să se plătească lefuri princiare, cum e cazul cu un oarecare domn de la C. F. R. plătit lunar cu 148,000 lei! Și suma aceasta impresionantă nu-i decât contribuția impozitelor indirecte!..

Intr'un cotidian de mai zilele trecute, am citit că un bugetofag (D. Dobrescu) a încasat pe an mai bine de un milion lei, numai salar! S'o spunem neted: asta-i risipă și risipă curat rușinoasă, furt în averea publică. Săracul plătește cu amărăciune pânea. gazul, uleiul, sarea haina și toate fabricațiunile industriei Naționale mai scump aici de cât în orice țară din lume, pentruca din banii adunați să se croiască lefuri exorbitante, fantastice- Nici în țara lui Stalin nu se face atâta jaf. Zahărul, de exemplu, ca să luăm articolul cel mai comun și pentru care Statul intervine totdeauna, în Cehoslovacia și Turcia se vinde cu jumătate prețul nostru! Iată dece zicem adesea că-i viața grea sub toate aspectele.

Se utilizează la noi banul public pentru binele societății, pentru instituțiuni sociale: spitale, școale, asociații sătești agricole și cooperative sau culturale, pentru viața publică în genere? Nu! Un domn D. I. Niculescu din Capitală a încasat aproape 900.000 lei într'un an, o leafă cu mult mai mare ca a unui profesor universitar de la care Țara așteaptă atâtea. Iată dar, cine sunt—luați așa la întâmplare—profitorii și beneficiarii mizeriei sociale.—In nici o țară din lume nu există asemenea haos financiar ca la noi, unde cei mici mai ales se sbat mereu sub povara vieții.

Guvernul, dintr'o bună intenție de remediere a răului, a venit cu modificarea legii impozitelor pe lux și cifra de afaceri în care prevede reduceri și degrevări fiscale, suprimarea excesele de percepere etc. Numai împrejurările critice actuale au impus asemenea reduceri pentru a ușura pe cât posibil aspectul vieții publice, mult diminuată în ceiace privește capacitatea de consumație și contribuție, capacitatea și fluxul vieții comerciale și industriale. Reducerea trebue cu atât mai mult generalizată asupra tuturor impozitelor, căci impozitele mai mici, vor fi plătite de toți fie ele directe sau indirecte, viața numai așa putând să pulseze către normal. Așa dar excesivitatea fiscală de până acum și după ea risipa banului public în mânele beneficiarilor, au fost într'o bună măsură cauza care a ținut și ține în marasm economia națională singura, care a schimbat cu totul aspectul vieții din zilele noastre.

Arist. Luca

După arestarea lui Insull

Faimosul bancher Samuel Insull (în stînga), care a fost arestat la Istanbul, fiind acuzat de fraude și escrocherii. El urmează a fi extrădat din Turcia și trimes în Statele-Unite.

DIN TOATA LUMEA

Pentru învierea unui mort. — O întâmplare curioasă este relatată de ziarul american „Daily News". Iată faptele:

Acum doi ani a încetat din viață în orașul Buffalo din Statele-Unite, femeia Elynor Moyse, nevasta unui comerciant bogat, anume Gabriel Moyse. Acesta cetise într'o gazetă că un medic japonez din Tokio a reușit să inventeze un fel de elixir pentru prelungirea vieții. Ceva mai mult; se anunța că medicul izbutise chiar să readucă la viață câțiva morți.

Comerciantul Moyse n'a stat mult pe gânduri și a plecat în Japonia împreună cu cadavrul soției sale așezat într'un sicriu ermetic închis. Americanul l-a vizitat pe faimosul medic din Tokio, care a făcut diferite experiențe, dar fără niciun rezultat. Din Japonia, comerciantul credul s'a dus în India, pentru a consulta niște fakiri, care deasemenea se ocupau cu „învierea morților". Bine înțeles însă, toate încercările au fost zădarnice.

Dar cazul nu s'a terminat aici. După doi ani de peregrinări și consultații, americanul și-a cheltuit toată averea. Zilele trecute, complect desnădăjduit, el și-a pus capăt vieții. Și astfel s'a încheiat această poveste ciudată cu „învierea moartei".

*

Câinele erou. — In localitatea Nosdier din Belgia a murit un câne celebru. Animalul participase la războiul mondial și dăduse dovadă de un rar curaj. El a transportat acte și corespondență secretă, iar în câteva rânduri a salvat viața unor soldați răniți, anunțând posturile de ajutor.

Cinele erou a fost înmormântat cu o deosebită cinste. Primăria orașului îi va ridica un monument. Și totodată se va tipări și o serie restrânsă de mărci postale cu chipul vrednicului câine. Va fi prima marcă de acest fel.

*

Polițistul împușcat de 100 ori. — La New-York a fost sărbătorit unul dintre cei mai îndrăzneți polițiști americani, anume Thomas Morrow. Serbătorirea a fost organizată de colegi, pentru faptul că polițistul, deși împușcat de 100 ori în timpul carierei, a reușit totuș să scape cu viață.

Thomas Morrow are trupul plin de cicatrice. El a declarat că dintre cele 100 gloanțe, 38 l-au nimerit în plin, iar 62 s'au oprit în vesta protectoare de metal.

Polițistul respectiv a ajuns celebru în America, fiind cunoscut subt denumirea de „omul împușcat de 100 ori".

Liste gospodărești

Primul ministru al țării și-a exprimat dorința ca, în apropiatele alegeri comunale, să se întocmească liste gospodărești.

La auzul acestei propuneri, mulți au dat din umeri, într'o atitudine sceptică. Intr'adevăr, e atât de adânc înrădăcinat politicianismul în societatea noastră, încât e extraordinar de greu a se schimba brusc năravul general, și a se renunța la politicianism chiar în chestiuni de pură gospodărie.

Ce-ar fi, totuși, dacă partidele noastre s'ar decide de data aceasta să facă un act de eroică abnegație?

Târgurile românești sânt într'un hal edilitar și urbanistic vrednic de milă. Pentru această stare de lucruri, politicianismul își are—netăgăduit—partea de răspundere.

A se renunța la iarmarocul politic în pragurile primăriilor, pentru a se introduce stricte preocupări edilitare, ar fi o dovadă de conștiință cetățenească și patriotică.

Există în prezent prilejul unei treziri, dacă cluburile politice s'ar decide să primească propunerea d-lui Tătărescu. Dacă...

Lr.

Fantoma fatală

Un proces curios la Londra

Un proces s'a judecat de curând la Londra. Iată faptele:

Un anume Samuel Wilborg, în etate de 56 ani, fiind în conflict cu vecina lui, Jane Crewe, a hotărât să o necăjească într'un chip ciudat. In fiecare noapte Wilborg, înfășurat în cerșafuri sau costumat în drac, juca rolul unei fantome și apărea în locuința d-nei Crewe. Această răzbunare a durat câteva săptămâni.

Femeia, din cauza emoțiilor puternice provocate de spaima din timpul nopței. s'a îmbolnăvit grav și a fost internată într'o casă de sănătate. Famtlia pactentei, descoperind în cele din urmă ce s'a întâmplat, l-a dat în judecată pe Samuel Wilborg, cerând pedepsirea lui și despăgubiri importante.

Procesul s'a judecat la Londra și omul care făcuse pe fantoma, a fost condamnat la un an închisoare și la 250 lire despăgubiri. După o asemenea sentință, probabil îi va pieri cheful de a mai juca în viitor rolul de strigoi.

Venin de șarpe pentru prevenirea cancerului

Din Calcuta se anunță că medicul german Iohann Waldbrand, care de câțiva ani face cercetări în India cu privire la problema cancerului, a descoperit un mijloc eficace de prevenire a acestei boli cumplite. Metode a fost stabilită în urma unei întâmplări.

Astfel doctorul Waldbrand a făcut constatarea că locuitorii hinduși care sunt mușcați de șerpi (și sânt foarte mulți), nu se îmbolnăvesc nici odată de cancer. Bazat pe această observație, medicul german a întreprins cercetări ce au durat mult timp și au dus la următoarea concluzie:

Veninul unor anumiți șerpi are efectul de a împiedeca apariția cancerului și de a opri întrucâtva avansarea lui in cazul când s'a declarat. Doctorul Walbrand a preparat și un ser făcut din veninul acelor șerpi, dar specialistul precizează că nu este vorba de un remediu, ci numai de un mijloc de prevenire a cancerului. Comunicarea medicului a provocat un deosebit interes și mai multe institutute științifice au cerut probe de ser, pentru a face experiențe de verificare. Rămâne de văzut care va fi rezultatul acestor experiențe.

FIZIONOMIA FRANȚEI ACTUALE

O anchetă printre cei mai mari scriitori

Redacția ziarului „L'Intransigeant" a făcut o anchetă printre cei mai eminenți scriitori cu nume mondial, pe tema „Ce credeți despre Franța actuală".

Thomas Mann a răspuns că maturitatea politică și experiențele de până acum vor feri Franța de fanatism și panică, de care sunt cuprinse alte națiuni. In furtuna actuală, Franța rămâne adăpostul minții sănătoase.

Heinrich Mann este convins că Franța e o țară pe care Germanii n'au înțeles-o niciodată și o vor înțelege cu greu, deoarece o judecă prin voalul poftelor lor.

Scriitorul *Ștefan Zweig* consideră Franța ca un bastion al umanității și civilizației.

Scriitorul elvețian *F. Ramuss* vede în poporul francez un păzitor al idealurilor libertății.

Englezul A. Huxley spune că Franța este una din țările rare, unde se respectă încă libertatea individuală și unde se crede cu convingere, că avantagiile psihologice ale acestei libertăți prevalează unele lipsuri politice și economice.

Spaniolul *Madariaga* consideră pe Francezi ca oameni ai creerului și minții. Dacă Francezii ar determina mersul lumii, totul ar funcționa ca un ceasornic.

Impotriva principiilor
de economie dirijată

de *inginer inspector general I. TZINTZU*

Domnul P. Flandin fost ministru de finanțe al Franței și unu din fruntașii vieții economice franceze, a fost invitat la finele lunii Decembrie 1933 de *„Societatea de economie politică"* din Bruxelles să țină o conferință publică asupra *„Economiei dirijate"*. La acest eveniment,—după cum scriu ziarele străine,—căci nu a fost o conferință obișnuită, a luat parte pe lângă guvernul belgian reprezentat prin miniștrii Hymans, Ianson, Franqui, Frank și tot ce este mai select din lumea finanței și industriei belgiene, întrucât expunerea d-lui Flandin constitue o *„îndrumare"* și o *„precizare"* hotărâtoare în chestia atât de mult desbătută a „economiei dirijate". Evenimentul trebue înțeles în sensul că de acum înoolo *„liberalismul"* fie în formele sale vechi, fie adaptat cerințelor moderne, va reînvia în curând cu toate aparențele contrarii de azi.

Dl. Flandin pretinde că intervenția statului în domeniul economic este o știrbire a libertății individuale, câștigată cu atâtea grele sacrificii, căci, libertate nu însamnă numai a gândi și fără teamă de constrângeri polițienești, ci însemnează a rămâne stăpân pe viața ta, pe munca ta, pe economiile tale, pe cumpărăturile și vânzările tale, primind riscurile și avantagiile situației.

Statul își asumase într'un moment dat, ro'ul unui „arbitru" pentru asigurarea unui maximum de libertate pentru individ, în mijlocul frământărilor spirituale și materiale ale colectivității.

Etatismul,—teorie și practica nouă, — și-a justificat apariția prin nevoia de a apăra pe individ, răpindu-i o parte din libertățile lui.

Cauza trecerei Statului de la o simplă reunire de indivizi, la *un scop în sine*, s'a făcut sub impulsul unor *nevoi imediate de venituri*. Isbucnind criza și cetațeanului micșorându-i-se în mod vertiginos veniturile, iar statul asumându-și sarcini grele și trebuind să-și asigure o bună administrație, a fost nevoit să-și asigure încasările în ori-ce circumstanțe. De aice interecul de a-și consolida veniturile și a ocroti în *mod artificial* rezervele individului și ast-fel s'a angajat pe calea „economiei dirijate".

Odată ajuns aici, încet, încet se substitue vechei *noțiuni a utilității sociale*, o nouă noțiune a *utilității colective*, iar, cetățeanul devine *„o celulă anonimă și servilă a statului"*.

Dar pe lângă această situație imposibilă, spre care împinge „economia dirijată" cu promisiunea,— până acum nici într'un caz respectată, — că va

(Continuarea în pagina 2-a)

Idei și fapte

Ahtiații de putere
visează crize de guvern!

— „Aș vrea să fiu mai bătrân cu 24 de ore" — ne-a spus Vineria trecută un partizan înfocat al mareșalului.

— ?

— „Fiindcă demisia guvernului e ca și înaintată. Și e fapt cert doar că d. mareșal Averescu va fi însărcinat cu formarea noului guvern".

Au trecut mai multe zile de atunci și zvonul despre apropiata retragere dela cârmă a partidului liberal, s'a dovedit a face parte din domeniul înflăcăratei fantezii opoziționiste.

Deocamdată—și acest „deocamdată" poate dura luni și chiar ani de zile — guvernul actual rămâne la conducerea țării.

Primul ministru a dezmințit formal zvonul.

Veți obiecta însă, că sânt unele dezmințiri „diplomatice menite să mascheze adevărul, — cum s'a dovedit cu prilejul retragerii precipitate a d-lui Vaida.

Evident că anumite cauze neprăvăzute pot oricând determina o plecare bruscă a unui guvern. Mai ales în împrejurările nesigure de astăzi, când infailibilitatea formulei, „nimic nu e veșnic sub lună", e temeinic stabilită.

De când însă beneficiem de favorurile regimului parlamentar, de când mai ales cu „democrația", rar s'a pomenit pela noi ca demisia unui guvern să fie în funcție de uneltirile și poftele opoziției.

Domnii dornici de căpătuială vor trebui deci să-și puie iarăși pofta'n cui; până în clipa când neprevăzutul își va face intervenția neașteptată și hotărâtoare. Cât privește pe „marele mut", acesta are cu totul alt mod de a sesiza lucrurile. Massele largi ale poporului știu că liberalii trebue să rămie la putere, ca să-și realizeze programul de guvernământ.

Obosit de haosul ultimilor ani, poporul preferă ca liberalii să fie lăsați să îndrumeze destinele țării.

In definitiv, e mai acceptabilă democrația liberalilor, de cât nepregătirea altora. Ca să nu se mai insiste asupra primejdiei de dictatură...

I. L. BASARABEANU

Peripețiile expediției lui Byrd
în regiunile Polului Sud

Amiralul Byrd, împreună cu cei 67 membri din expediția lui, se află de aproape două luni de zile în regiunile Polului Sud, unde efectuează cercetări cu caracter geografic și meteorlogic. Abia zilele trecute s'a primit la New-York o radiogramă mai detailată din partea lui Byrd, care descrie felul cum au decurs explorările. Știrile furnizate arată că expediția a întâmpinat mari dificultăți și că membrii ei au trecut prin per'peții senzaționale.

Astfel se anunță că avioneta expediției suferise un accident la motor în timpul unui sbor de recunoaștere deasupra unor ținuturi încă neexplorate. Pilotul și observatorul, pentru a se salva, s'au lansat cu parașuta și au ajuns în bune condițiuni pe... un bloc uriaș de ghiață. Avioneta și-a continuat sborul câteva minute și apoi a căzut pe un munte de ghiață. Dar a căzut într'o asemenea poziție, încât a alunecat lent pe patine și a ajuns jos aproape intactă. După câteva mici reparații, aparatul a funcționat perfect.

In schimb salvarea celor doi zburători a fost mult mai grea. Bărcile nu se puteau apropia de blocul de ghiață, întrucât de jur împrejur pluteau alte sloiuri amenințătoare. Atunci Byrd a dat drumul în apă unui câne polar, care ducea în gură capătul unei frânghii. Câinile a înotat asfel până la blocul de de ghiață și a întins astfel frânghia de salvare. Apoi cei doi oameni, care au stat izolați pe ghiață timp de aproape 14 ore, au fost trași cu frânghia până la țărmul uscatului. Drumul parcurs astfel avea aproape 2 kilometri, așa că membrii expediției au fost nevoiți să lege una de alta toate odgoanele din vapor, pentru a obține o frânghie de lungimea necesară.

O altă întâmplare impresionantă s'a petrecut după câteva zile. O sanie cu opt câini polari transporta niște provizii de alimente de la vapor spre țărm, pe o limbă îngustă de gheață. La un moment dat, din cauza greutății prea mari, gheața s'a rupt și sania a căzut în apă. Dintre cei opt câini, numai trei au putut fi salvați. Ceilalți cinci și-au găsit moartea în valuri. Cadavrele lor au fost puse într'un sicriu comun, care a fost îngropat departe de țărm. La trista ceremonie au luat parte toți membrii expediției, care erau sincer întristați de această pierdere. De altfel pentru cercetătorii polari nu există poate o durere mai mare de cât moartea cânilor credincioși.

Dar exediția lui Byrd mai continuă și va avea probabil de povestit încă multe fapte interesante.

Cetiți în pag. 4-a
Ultima oră

Poate e norocul care îți iese în cale! Nu-l lăsa să-ți scape! Este un loz al Loteriei de Stat, trimis de un colector. Fii înțelept! Trimite-i costul! Păstrează lozul!

Convenim cu toții că există un factor misterios — **NOROCUL** - care poate peste noapte preface o existență.

Dar dă norocului prilejul să te slujească. Dacă joci regulat la Loteria de Stat, în proporție cu mijloacele tale, ieși tu însuți în calea norocului în loc să aștepți ca norocul să vină la tine!

Luați seama, în noua loterie este și un câștig de 8 milioane lei și 19 câștiguri a câte un milion fiecare.

LOTERIA DE STAT

Norocul și-a regăsit vadul, la
PROVIDENȚA
Iași, str. Ștefan cel Mare 36
Locașul Norocului

Mulțumire sufletească
capeți îmbrăcând cămașa confecționată de fabrica de lingerie
I. GORESTI
Chișinău
Str. Alex. cel Bun 102

PUBLICAȚIE

Comitetul școlar al Liceului Național din Iași publică licitație pentru lucrări de lemnărie dușumele, pupitre, etc. zidărie din nou, tencueli, vărueli, văpsitorii și zugrăveli, sobe de teracotă din nou și remontări, ferărie și tinichigerie pentru ziua de 19 Aprilie a. c. ora 10 a. m. în cancelaria liceului.

In acelaș loc și la aceeași dată se va ține deasemenea licitație publică pentru închirierea bufetului din curtea liceului.

Caetele de sarcini și devizul se pot vedea zilnic în cancelaria liceului. Comitetul.

Numai prin muncă se poate îndrepta situația

Cuvântarea de serbători a Mitropolitului Moldovei

In zilele de Paști, în Catedrala metropolitană s'au oficiat frumoase servicii religioase de către soboruri de preoți, în frunte cu I. P. S. S. Mitropolitul Pimen.

In prima zi de Paști—după terminarea slujbei—a fost hirotonisit ca preot, pe seama bisericii „Sf. Trei Erarhi", Arhidiaconul Partenie Ciopron, exarhul mânăstirilor din eparhie.

Solemnitatea hirotonirii a fost făcută de însuși chiriarhul Moldovei.

A fost deosebit de impresionant momentul când cel hirotonisit a jurat credință, cinste și demnitate pe tărâmul preoției..

Apoi chiriarhul Moldovei, într'o frumoasă cuvântare, a arătat însemnătatea sărbătorilor și starea de spirit din popor.

In cuvinte înțelepte, Inaltul Prelat a descris traiul poporănilor și criza morală de care suferă societatea noastră.

„Când un individ nu are strictul necesar, întinde mâna la drum.

„Și de această boală nu suferă poporul nostru atât din cauza crizei economice, cât din cauza lipsei de demnitate omenească. Oamenii uită că sânt oameni".

Chiriarhul încheie, declarând că poporul trebue să revie la acele timpuri când munca era crezul adevărat. Căci numai prin muncă cinstită învie totul.

*

Deasemenea și la biserica „Trei Erarhi" s,a oficiat un serviciu religios.

Jubileul de zece ani

al școlii „Ort" din Iași

Cu deosebită solemnitate s'a serbat în sala „ACHVA" 10 ani de la înființarea școalei de meserii „*Ort*". A asistat un public numeros compus din toate clasele sociale.

D. dr. *H. Solomovici*, în numele comunității israelite din Iași, aduce laude conducătorilor acestei instituții, arătând că în toate vremurile evreii au avut dragoste de carte și de meserie.

D. dr. *Ghelman*, în numele societății „A c h v a", felicită corpul didactic pentru reușita școalei.

D. *Carol Drimer*, în numele secției culturale, afirmă că nu e nevoie de laude, căci faptele vorbesc.

D. Isac Moscovici, fondatorul acestei școli în Iași, merită toată recunoștința.

D-l *Drimer* face apoi pe larg istoricul societății Ort. Numele e prescurtat din cuvintele rusești „Obstschvo remeslennowo i semledeltschekowo truda sredli jewrejew w Rossii" (Asociația pentru propagandă de meserie și agricultură printre evrei).

Ea s'a înființat în 1880 la Petrograd de S. Poljkoff, Baron Günsberg și alții cu ocazia împlinirii a 25 ani de domnie a împăratului Alexandru al II-lea, în 1906. Instituția a fost legalizată în 1907 și a înființat societăți cooperative în întregul imperiu rusesc.

După războiu instituția a adus servicii mari evreilor în toate țările. In 1931, Ortul a devenit o instituție internațională și a înființat școli în întreaga Europă.

In încheiere d. Drimer face apel la toți cei adunați să susțină societatea „Ort" și promite că în calitate de președinte al secției culturale a comunității evreilor din Iași, va înființa o școală tehnică pentru băeți.

Dl. avocat *Blimes*, în numele sioiștelor, felicită școala „Ort". In numele lojei „B'nei Brith" vorbește d. avocat *Elias*, făcând comparație între școala Ort și școala din Iabna. Dl. avocat *Grimberg* face istoricul acestei școli. D. profesor *Vaisberg* salută instiiuția în numele societății „Hanoar".

A urmat o conferință de aproape două ore a d-lui *M. Isac Moscovici*, tratând despre munca la evrei.

Sportul

Serbarea de la Macabi-Hacoah

Duminică 8 crt. a avut loc în sala Macaby din str. Mârzescu o frumoasă serbare organizată de conducătorii asociației, cu ocazia aniversării primei Macabiah.

Serbarea a fost deschisă printr'o cuvântare a cunoscutului fruntaș zionist d. Weissberg, fiind urmată de diferite exerciții gimnastice. Au depus o muncă vrednică de admirat echipa mixtă de băeți și fete condusă de instructorul Tobi Kohn.

A urmat echipa mixtă-model de domni și domnișoare, în frunte cu instructorul I. Solomon. Prin aceste exerciții s'a văzut progresul făcut în ultimii ani și credem acești macabei vor face figură frumoasă la Macabiada care va avea loc anul acesta la Buda-Pesta.

Match de Foot-Ball
Macaby--Hakoah—Generala
2-0 (1-0)

Ieri a avut loc la parcul sportiv matchul de foot-ball între echipele Macaby,-Hacoah și Generala.

Rezultatul a fost 2 la 0 pentru macabei.

Dela Macaby remarcăm pe juniorii Bodic și Sandu cari pentru prima oară au jucat în fața publicului; și pe Cernes și Silberman care au marcat punctele.

Dela Generala remarcăm pe Mititelu și Bartha.

Arbitrul Bodingher a fost imparțial. *M. Aureanu*

Astăzi Marți 10 Aprilie
înaugurarea marelui TARG EFTIN
CRISTAL
— PIAȚA BRAUNȘTEIN —
După sistemul marelor centre europene
VITE ALTOITE
DE 2 ANI, DIN PEPINIERA D-LUI ȘTEFAN NEGRUZZI
foarte viguroase: Otonel, Chasselas și Aligoté, cu: 175 lei
snopul plumbuit de 26 vițe vinde
Sindicatul Viticol
Iași str. Arcu No. 1

VIZITAȚI
Expoziția „Târg-Eftin"
Care mai rămâne deschisă câteva zile
Interesul fiecărula este de a cunoaște produsele întreprinderilor locale și din restul țărei
SE POT FACE CUMPARATURI EFTINE
Reduceri pe C. F. R. până la 15 Aprilie 1934

COMBATE GRIPA **TESTA** SCADE ARSIȚA

SALONUL DE CORSETERIE
Fany Dunaveţchi
din str. Mârzescu 6 (etaj)
EXECUTĂ IREPROȘABIL:
CORSETE, BURTIERE, SUTIENE
CENTURI MEDICALE ETC., CU
Prețuri foarte convenabile

380 LEI
Al treilea voiaj special
Iași-București
DUS și INTORS CLASA II-a LEI 550
Vagons Lits cu prețuri foarte reduse
Plecarea: Sâmbătă seara, 14 Aprilie 1934
Inapoierea: Marți seara, 17 Aprilie 1934
Inscrierile se primesc numai până
MIERCURI SEARA 11 APRILIE 1934
LA BIROUL DE VOIAJ WAGONS-LITS | COOK IAȘI Piața Unirei
Profitați de prețurile noastre extrem de reduse pentru hotelurile și restaurantele din București. -- Inscrieți-vă cât mai de vreme dacă vreți să avem posibilitatea de a vă oferi un voiaj cât mai confortabil.

Dacă doriți a vă păstra frumusețea nu întrebuințați decât
Cremele Werner
Coldcream (inalterabil) Werner pentru păstrarea și întreținerea feței (seara ori dimineața după spălare)
Crema Nimphelor pentru față și mâini
Ambele creme și pentru domni, după bărbierit
Crema Camphorată
pentru curățirea feței de pete și pistrui
Preparate de Farmacistul Werner-Iași
La cerere se trimite și în provincie

Banditii gentili
dela San-Francisco

In ultimul timp și-a făcut apariția la San-Francisco o bandă de spărgători îndrăzneți, care au fost denumiți „banditii gentili". Și se pare într'adevăr că ei merită acest titlu.

In toate cele câteva zeci de lovituri comise până acum, banditii s'au comportat cu o gentileță surprinzătoare. Ei au lăsat bilete cu următorul cuprins: „Iubite domn, în caseta dvs. am găsit 10 mii dolari, dar nu luăm de cât 5000, fiindcă ne gândim că și dvs. o să vă prindă bine jumătate din această sumă. In orice caz, vă mulțumim călduros".

Sau: „Stimată doamnă, rochiile dvs. sunt elegante, iar bijuteriile, de mare valoare. Ele ne ispitesc mult, dar fiindcă cunoaștem cât de necesare sunt toaletele și podoabele, pentru o femeie, nu le luăm pe toate, ci vă lăsăm și Dvs. câteva ca amintire. Respectuoase mulțumiri".

Asemenea bilete au fost găsite în toate locuințele unde hoții au reușit să dea lovituri. Poliția din San-Francisco a întreprins active cercetări, dar până acum banditii gentili n'au putut fi descoperiți.

Triplu asasinat
la Bălți

Bălți 10.-In str. Radu-Negru, colț cu str.V.Alecsandri, banditii au pătruns noaptea și au lovit cu topoarele pe bătrâna Rozalia Grozevici, pe fiica ei Elena Grozevici și pe nepoata Maria Boris. Scopul asasinatelor era furtul, însă în casă femeile aveau abea 100 lei.

Bătrâna și nepoata au fost ucise pe loc. Elena Grozevici e în stare gravă. După indicațiile date de dânsa, au fost arestați niște vecini.

x Tragerea premiilor ziarului „Opinia", din seria expirată, va avea loc Duminică 22 Aprilie ora 11 dimineața în sala Trianon.

x Comandați clișeie la ziarul „Opinia".

Isprava îndrăzneață a unui escroc

Un actor joacă rolul d-lui Ion Mihalache și vinde.. Dobrogea!

In ultimul număr din revista parisiană „Police-Magazine", îndrăznețul aventurier Dan Valter, originar din Romînia, își publică memoriile. Printre altele, el relatează și originala escrocherie comisă acum cițiva ani la Paris.

Dan Valter, dându-se drept secretar particular al d-lui Ion Mihalache, a tratat cu un fruntaș bulgar din Cadrilater chestiunea.... cedării Dobrogiei. Fruntașul bulgar M. S. a venit la Paris, unde a avut loc o întrevedere nostimă. Escrocul Dan Valter angajase un actor de cinema, care s'a îmbrăcat și deghizat ca... Ion Mihalache. Actorul și-a jucat bine rolul, promițând că acceptă să cedeze Bulgariei toată Dobrogea în schimbul sumei 5000 lire sterline (peste 3 milioane lei).

Fruntașul bulgar, amețit de băuturile tari ce i s'au servit, a semnat un cec pentru această sumă.

Dan Valter a încasat banii și apoi a dispărut. După câteva luni fruntașul bulgar M. S. a fost asasinat. La locuința lui s'au găsit niște acte, din care rezulta afacerea de mai sus. Astfel s'a descoperit îndrăzneața escrocherie.

x Crema Miraculoasă distruge petele de pe obraz, albește și catifelează pielea, dându-i o fineță deosebită și un parfum delicios. Depozit Farmacia Dr. Ratianu, str. Cuza Vodă 48. Se trimite contra ramburs ori unde s'ar cere.

x Turneul Iancovescu. — Duminică 15 crt. marele comedian Ion Iancovescu împreună cu ansamblul său, va juca la Teatrul Național comedia istorică „Napoleon" de W. Cetoff Sternberg.

Subliniem că piesa a fost clou-ul stagiunii teatrale bucureștene.

Biletele, cu prețuri accesibile se pot cumpăra la „Brașcu".

x Laboratorul de analize medicale, chimice și microscopice Dr. Ratianu autorizat de Minist. Săn. Publice, execută analize complecte de urini, spute, secrețiuni, etc. precum și orice analize ce interesează industria, comerțul și higiena alimentară. Iași Cuza Vodă 48.

Impotriva principiilor de economie dirijată

de *inginer inspector general I. TZINTZU*

(Continuarea din pagina I-a)

readuce prosperitatea materială mai este o latură tot atât de serioasă pe care lumea nu a apreciat-o cum merită.

Pentru a avea libertatea de acțiune îndirijarea economiei, Statul va restrânge din ce în ce mai mult libertățile membrilor ei, va recurge la toate mijloacele de constrângere și va termina printr'o „*dictatură politică*". Căci într'un stat democrat, economia dirijată conduce inevitabil la dictatură, sub presiunea demagogiei electorale.

Cazul s'a petrecut în Franța, când *sub presiunea intereselor rurale* parlamentul a fost forțat a decreta minimum de preț la grâu. Iar la Senat se ceru întinderea măsurei la vite lemn, vin, diverse cereale, intervenindu-se chiar ca statul, să cumpere *tot soldul* disponibil de grâu, cu preț de 2.30 fr. francezi kilogramul.

Pe acest drum s'a angajat Franța, pantă alunecoasă, care fatal va atinge „*Etatismul integral*" al regimului Stalin.

Măsurile sunt „detestabile" căci vor greva un buget deficitar de mai multe miliarde, iar, din punct de vedere economic, nu urmărește un scop, criza nu se va atenua, ci o va agrava mai mult.

Iar de altă parte, produsele protejate prin vamă și prin măsura reglementării interioare, concurența străină, nu are nici o influență asupra cursului lor. Și atunci, producția națională întrecând nevoile consumației interne și târgurile exterioare pentru diverse motive fiind închise exportului, este natural ca legea „ofertei și a cererei" să provoace o micșorare a prețurilor.

Lucrurile ar intra în ordine și normal dacă producătorii ar căuta să stabilească un echilibru între producție și consumație.

Dar „Statul", prin măsuri arbitrarii și în disprețul realităților, încurajează supra-producția, provoacă dezordinea în comerț prin majorarea artificială a prețurilor, scumpește viața, deși „*el*" declară că a înțeles de a o eftini.

Aceasta arată ce profit poate rezulta, ce roade poate da,— în special chiar într'un stat democratic, — principiul unei „*economii bine dirijate*".

De aceea, măsurile luate, nu trebuesc niciodată să fie contrarii legilor omenirii, a legei „*ofertei* și *cererei*", căci, sunt rele, provocând eșecuri.

Autoritatea publică pusă în slujba programului de dirijare, pierde orice înțeles „*ca arbitru*" între interesele protivnice ale cetățenilor.

Această autoritate ar fi mult mai folositor întrebuințată pentru restaurarea ordinei „*liberale*". decât în profitul statului, care dispune de ea.

D-l Flandin crede că pentru spiritele libere, este de datoria lor să lupte pentru regăsirea independenței individului, într'o reprezentare colectivă a societății.

Reesă din cele de mai sus, că chestiunea *economiei dirijate* a trecut de la preocupările doctrinarilor economiști, ca problemă politică de mare actualitate.

Faptul că d. Flandin a vorbit atât de răspicat împotriva „economiei dirijate" rezultă că vede în „*ea*" un pericol pentru democrație și crede că a sosit momentul unei energice reacțiuni, cu atât mai mult, cu cât nu se constată nici macar vre-un avantaj apreciabil pentru înfrângerea crizei.

Impresia produsă pretutindeni de conferința D-lui Flandin, trebue considerată ca un început pentru găsirea mijloacelor înfrângerei crizei și bine înțeles cei interesați în chestiunea „economiei dirijate" consideră eșirea d-lui Flandin, ca un eveniment istoric.

In ori ce caz „evenimentul" marchează un moment de trezire în tendințele „*Etatiste*" tot mai accentuate în ultimul timp.

x Publicațiuni pentru Monitorul Oficial se primesc la administrația ziarului Opinia.

Ceaiul pentru slăbit

Dr. Ernst Richter

VĂ MENȚINE SILUETA, COMBATE OBESITATEA, FACE CORPUL SVELT ȘI SPRINTEN ȘI INGRIJEȘTE REIMPROSPĂTAREA SÂNGELUI

Pachetul Lei 90
Extraconcentrat „ 110

La farmacii și droguerii

Ceaiul pentru slăbit **Dr. Ernst Richter**

Liga Națiunilor studiază la Iași problema pelagrei

Ravagiile bolii — Un centru de experiențe — Alt regim alimentar pentru săteni — Organizarea unui serviciu special la Osoi

Am relatat că d. dr. Aycroyd, dela societatea Națiunilor va veni în cursul lunei Mai în Iași, unde va rămâne două săptămâni, pentru a se interesa de mersul lucrărilor la centrul experimental de pelagră din Osoi.

Intâlnindu-l pe d. conferențiar dr. I. Alexa, medicul higienist al plășii sanitare Tomești, am avut o convorbire cu d-sa în legătură cu această importantă problemă, care preocupă astăzi și cercurile medicale ale Ligii Națiunilor.

D. Alexa ne-a declarat următoarele:

Ravagiile pelagrei

— „După războiu, condițiile economice au avut o adâncă repercursiune asupra condițiilor generale de alimentare, fapt care a avut urmări serioase și în alte direcții, determinând apariția imediată a bolilor de nutriție. O urmare a apariției acestor boli, a fost creșterea mortalității generale și a mortalității infantile.

Liga Națiunilor fiind solicitată de guvernele unor țări, și-a înscris în programul său de lucru, prin secția de higienă, studiul problemei subnutriției și a nutriției defectuase în diversele țări.

In România, în afară de alte probleme ce privesc sănătatea publică, problema pelagrei stă printre cele mai principale.

Glasul cifrelor

După datele culese de ministerul sănătății, în anul 1930 s'au înregistrat 48.542 cazuri de pelagră, în anul 1931, 46.871 cazuri și în 1932, 55,013 cazuri.

După datele de mai sus se vede deci progresul acestei boli și putem afirma că numărul cazurilor este mult mai mare. Dau ca exemplu următoarele cifre:

In plasa sanitară Tomești din jud. Iași, la o populație de 23.000 locuitori se înregistrează anual cam 1000 cazuri de pelagră. Numai într'un singur sat, Osoi, cu o populație de 1900 locuitori, sunt 180 cazuri de pelagră.

Pentru o edificare și mai elocventă citez o serie de cifre comparative, după datele oficiale: în Italia, mortalitatea de pelagră reprezintă 0,2 la 100.000 locuitori; în Statele-Unite ale Americei de Nord 5,9 la 100.000 locuitori și în România 11,6 la același număr de populație".

Intervenția Ligii Națiunilor

—„Dat fiind această situație, reprezentanții guvernului român în Liga Națiunilor, regretatul profesor Cantacuzino și d. prof. Ciucă, au intervenit acolo pentru a se studia și a se găsi mijloacele de combatere a pelagrei în România.

Liga Națiunilor a trimis o serie de experți, care au vizitat diferite regiuni între care și plasa sanitară model din Tomești. A fost ales ca centru de experiență satul Osoi. Rezultatele obținute acolo vor servi guvernului român ca un criteriu de aplicare a măsurilor pentru întreaga țară".

Alt regim alimentar

— „In urma celor constatate la Osoi, medicii higieniști dela Geneva au aplicat următorul program:

Studiul sistematic zilnic al regimului alimentar în familiile pelagroase: înlocuirea consumului de porumb cu grâu; construirea unei brutării pentru populație, stabilirea de prânzuri cu principii variate alimentare și crearea unei ospătării în timpul muncii agricole.

Liga Națiunilor a pus la dispoziție Institutului de higienă din Iași un mic fond cu care s'au putut porni anchetele asupra regimului alimentar, iar ministerul sănătății și-a luat în urmă sarcina de a susține cheltuielile de personal".

Măsurile autorităților

— „Deasemenea prefectura de județ din Iași a colaborat și ea la această operă, pentruca chiar de anul acesta să se păsească pe calea realizărilor.

Câteva consfătuiri între d. prefect Th. Zippa, și d-nii prof. Ciucă, Bălteanu și mine, ca delegați ai Institutului de higienă, au fost suficiente, pentruca d. Zippa să înțeleagă gravitatea problemei și să intervină pe lângă ministerul agriculturii, obținând astfel șapte vagoane de grâu.

Trebue să aducem pentru aceasta toate laudele d-lui prefect Zippa.

Tot prefectura a pus la dispoziția sătenilor, prin noi, un vagon de grâu de primăvară pentru însămânțări, fiecare sătean obligându-se în schimb: a consuma în familia sa recolta; a face însămânțări de zarzavaturi. a îngriji vitele, etc.

Un agronom pus la dispoziție de prefectura de județ va supraveghea aplicarea în totul a acestui program.

Realizările dela Osoi

Alături de acest program agricol, s'a deschis la Osoi o cantină școlară în care zilnic copiii de școală (care în majoritate de 95 la sută nu mănâncă nimic dimineața) să poată lua o ceașcă cu lapte și o felie de pâine, iar ca complectare, obștea a pus la dispoziție localul ei, în care să funcționeze această cantină și o creșă a copiilor sugari a mamelor ce se duc la munca câmpului.

Iată deci cum se va putea realiza o operă salutară nu numai în domeniul științei, dar și în cel economic, iar viața „satului va lua un aspect cu totul nou"—a terminat d. conf. dr. Alexa.

*

Probabil că Joi dimineața va avea loc la Osoi inaugurarea acestui program în prezența reprezentanților autorităților active, sanitare și a parlamentarilor ieșeni.

C. VLAD

Un furt îndrăzneț în cartierul Halei

Astă noapte s'a comis un furt îndrăzneț in str. Halei 2, la locuința cunoscutului proprietar d. Neculai Vasiliu.

In lipsa de acasă a membrilor familiei, care erau în vizită la niște rude, un hoț iscusit s'a introdus în locuință și a răvășit toate lucrurile. El a furat o geantă de piele conținând ordonanțe de aprovizionare cu carne a regimentelor locale, în valoare de circa două milioane lei, bonuri de impozite de 120.000 lei și suma de 5.000 lei în numerar.

Furtul a fost constatat la reîntoarcerea din oraș a celor plecați de acasă.

*

Astăzi dimineață, la Râpa Galbenă, s'a găsit o geantă de piele în care se aflau diferite bonuri de valoare.

Intrucât se crede că această servietă ar fi fost abandonată de hoțul care a comis furtul la d. Vasiliu, s'au început cercetări în acest senz.

Jefuitorul a fost identificat în persoana unui „prieten" al casei, de către fiul păgubașului, care a surprins pe tâlhar în momentul când a ieșit pe poartă, dar nu l-a mai putut prinde.

Rep.

INFORMAȚIUNI

x Crimă la horă.—La spitalul Sf. Spiridon a fost internat flăcăul Vasile Surdu din com. Prisăcani, care a fost înjunghiat la horă de mai mulți flăcăi. Victima prezintă numeroase leziuni pe corp și din cauza puternicei hemoragii pe care a suferit-o, e în stare destul de gravă.

Autoritățile județene au început cercetări.

x D. avocat Seril Flügelman din București fiind în trecere prin Iași, roagă pe toți licențiații Institutului Superior de Comerț din Anvers a-l vizita Marți 10 Aprilie între orele 4-6 p. m. în Iași str. Lozonschi No. 8 etaj, pentru a li se face importante comunicări.

x Mai mulți asigurați salariați ai Casei Centrale de asigurări, au întocmit un memoriu prin care cer numirea în postul de vice-președinte al asigurărilor sociale din localitate a d-lui Faibișch Abramovici consilier la această instituție.

Memoriul are până în prezent 300 semnături.

x Se afirmă că d. Iancu Zipa preluând președinția comisiei interimare a Camerei de comerț, va număra printre primii săi colaboratori pe d. inginer Florian, ca reprezintant al marei industrii.

D. inginer Florian este director tehnic și coproprietar al fabricii „Textila", cu reputație de om capabil și bun organizator.

x **Conferințele la biserica Sf. Ilie.**— Joi 12 April are loc a șasea conferință despre *„Noutatea permanentă a învățăturei lui Hristos"*, care va fi ținută de d. *Ioan Gr. Oprișanu*, un puternic vorbitor religios. Corul bisericii Talpalari va încadra această conferință. Asistenții de totdeauna ai acestor conferințe, doamnele profesoare și d-rele studente sunt rugate stăruitor a lua parte.

x ACCIDENT.—In str. Cucu mașina d-lui dr. Apotecher a trântit la pământ pe d. Itic Iugher din str. Apeduc 7, rănindu-l la cap. Victima a primit îngrijiri la spitalul israelit.

SABINA LUSTGARTEN
M. VEISY
Logodiți
Iași Constanța

Epilogul afacerei Atațchi-Șmilovici

După cum am anunțat, industriașul ieșan Isidor Șmilovici, arestat în legătură cu cercetările asupra afacerilor bijutierului Atațchi, a fost pus în libertate.

Investigațiile făcute la Iași și acum în urmă la București de judecătorul de instrucție Stănescu, au dovedit că industriașul ieșean este străin de afacerile lui Atațchi.

Martorii aduși de Atațki pentru a-l recunoaște pe Șmilovici, au fost deferiți spre cercetare Parchetului deoarece la confruntare, ei indicaseră pe un agent îmbrăcat în hainele industriașului ieșan, drept d. Șmilovici.

Prima parte a cercetărilor fiind încheiată, contra lui Atațchi s'a emis mandat de arestare și a fost depus la Văcărești, iar d. Șmilovici pus în libertate.

Un comerciant dă o „lovitură" și fuge în Palestina

Cerealistul ieșan d. Solomon Marcovici a fost victima unei excrocherii din partea comerciantului Moise Haras din Tg. Ungheni.

Acesta, în baza unor duplicate C. F. R. falșificate, a încasat dela Banca de Credit Român din Iași suma de 86.000 lei reprezintând contravaloarea a șase ghereuri de orz pentru sămânță.

Fiind indicii că comerciantul-excroc a plecat spre Palestina, poliția ieșană a telegrafiat comisariatului portului Constanța.

Astăzi însă s'a primit o telegramă de acolo că numitul a părăsit portul Constanța încă în ziua de 5 Aprilie cu vaporul „Polonia" având pașaport în regulă dela ministerul de interne și plecând împreună cu un grup de turiști.

Actualmente autoritățile ceferiste fac cercetări în stația Botna (Basarabia) pentru a se stabili dacă excrocul a falșificat singur duplicatele, sau a avut complice pe un funcționar dela acea stație.

Abonați-vă la „Opinia"

Un jandarm, șef de post omorât de țigani

Cernăuți 10. — In prima zi de Paști, 4 căruțe cu 9 țigani au trecut prin satul Adâncata. Țiganii transportau și câțiva cai a căror proveniență părea suspectă.

Șeful de post a urmărit căruțele și le-a ajuns la 3 Km. de sat. A oprit convoiul și a început să cerceteze actele. Un țigan s'a apropiat pe la spate și a descărcat un glonte de revolver, lovind mortal pe șeful de post.

După această ispravă, țiganii au dispărut, lăsând în drum căruțele cu femeile și copiii. Câteva patrule de jandarmi au plecat în urmărirea fugarilor.

Paul Blum

Taclale politice în Piața Unirii

Camera de Comerț. Alegerile municipale

In zilele de sărbătoare, Piața Unirei este „târgul taclalelor". Demnitarii orașului, politicienii, parlamentarii, se adună în ceasul aperitivelor și tăifăsuiesc.

Prilej de a afla lucruri care interesează.

Camera de Comerț

Aflăm astfel că în primele zile de deschidere a Parlamentului, după vacanță, legea de reorganizare a Camerelor profesionale va fi votată.

Punem o întrebare:

— *„Cine vine la Camera de Comerț"?*

Un d. deputat are răspunsul prompt:

— Ca președinte al comisiei interimare, va fi d. deputat Iancu Zipa, cum a și anunțat „Opinia". Colaboratori apropiați: d-nii Fred Șaraga, ing. Florian și probabil d. D. Beceanu.

In comisie, negustori și industriași, care sunt înregimentați în partidul liberal.

Din câte știm, în elegeri, se va căuta să fie o listă unică. Depinde însă de atitudinea pe care o va adopta grupul d-lui senator N. Gheorghiadi...

Alegerile municipale

Ieri și alaltăeri, problema alegerilor dela municipiu a fost obiectul unor vii comentarii în Piața-Unirei.

Un actual membru în comisia interimară a arătat că d. Oswald Racovițză (în înțelegere cu d. I. Zipa), are mână liberă să facă lista.

— „Tot d. ministru Iamandi,—își va spune, cel din urmă cuvântul",—intervine un clubist, cunoscut ca excelent... pilot politic.

*

Credincioșii d-lui C. Toma, participanți și ei la discuțiile de mai sus, au fixat punctul de vedere al liberalilor opoziționiști.

— „Mergem în alegeri, singuri. Cc. Costică a făcut el ceva pentru Iașul ăsta, ca să merite cincimea"!...

*

S'a făcut haz de intenția d-lui Petru Bogdan, care ține morțiș să-i „opereze" pe național-țărăniști, punând o listă personală.

Dar aiasta este altă poveste...

p. grancea

Un raid calare în Europa centrală

Cernăuți 10.—Un interesant raid calare întreprinde cunoscutul sportiv d. Kubi Klein redactor la ziarul „Cernovitzer Morgenblatt".

El a plecat pe calul Goolden-Boy din grajdul d-lui Șerban Floridor, urmând ruta: Cernăuți, Lemberg, Cracovia, Praga, Linz, Atang, Ischl, Klagenfurt, Agram, Belgrad, Temișoara, București, Cernăuți. El va parcurge 5400 km. în timp de 4 luni.

Informații

x In curtea fabricii „Țesătoria Mătăsii" din str. Smârdan s'au găsit astă noapte manifeste comuniste.

x Parchetul a clasat dosarul în legătură cu încercarea de sinucidere a tinerei Eleonora Abramovici din str. Mărăcineanu.

Din cuprinsul dosarului rezultă că tânăra a încercat să-și curme viața din cauza unei decepții sentimentale.

x D-na Alexandrina Cantacuzino, care organizează o expoziție de țesături românești la București, a anunțat Mitropolia locală că se va da un premiu de 10.000 lei pentru cel mai frumos covor țesut în mânăstirile eparhiei Moldovei.

I. P. S. S. Mitropolitul Pimen a răspuns d-nei Cantacuzino că a luat notă cu satisfacție da această inițiativă.

x D. avocat M. Păduraru a demisionat din postul de avocat diurnist al Asigurărilor Sociale din localitate.

x In urma reclamației d-lui I. Caufman directorul Soc. de transport „Coli-Rapid" din Iași, parchetul a emis rechizitor pentru abuz de încredere în contra comerciantului Aurel Goldștein din Str. Seulescu.

x Locuitorii din str. Conductelor fac din nou apel la conducătorii primăriei să dispue repararea acestei străzi devenită complect impracticabilă.

x AGRESIUNI.—D. Alexandru Coca din serviciul primăriei a fost lovit cu cuțitul în spate de Emilian Buga din str. I. C. Brătianu 152, în toiul unei discuții la cârciuma „Raiul" Rănitul a fost internal în spital.

— D. Leon Pascal din str. Nicolina 75 s'a plâns poliției că a fost înjunghiat la mână de N. Cojocaru din aceiași stradă.

x **Dr. Gancevici** *consultă Bolile de piept. Luni, Mercuri, Vineri orele 1—4 str. Cismăriei 12.*

TÂNĂRA ȘI VESELĂ...

niciodată indispusă din cauza durerilor. Micul ei secret v-il trădează și D-voastră: Pyramidon o însoțește necontenit! Nu există ceva mai bun contra durerilor de cap și de menstruație. Trebue însă să fie Pyramidon veritabil cu crucea „Bayer".

Pyramidon

TOȚI IEȘENII
cumpără lozuri nor coase la
MAREA COLECTURA GH. STANOIU
DIN IAȘI
Str. Lăpușneanu 37 (No. 20 dela Sf. Gheorghe)
preferată de toată Țara Românească

CEREȚI DELICIOSUL
MUȘTAR CU MUST
LA PRINCIPALELE BACANII ȘI MAGAZINE DE MEZELURI
Dep. G-ral Farmacia Werner--Iași

Vopsirea părului în orice culoare EINE EXECUTAT. Prețuri eftine la coafor de prim rang, **„DEMEK"**
S-sor Karl Podrazki
STR. LĂPUȘNEANU

x **Bonurile de premii se preschimbă zilnic în orele de dimineață la administrația ziarului „Opinia".**

x Mingi de tenis originale Dunlop, Schlaesinger și Spencer fabricațiune 1934 și rachete englezești, găsiți cu preț eftin la *Cartea Românească*

GĂSIT două chei pe strada Ștefan cel Mare. Păgubașul se va adresa la ad-ția ziarului „Opinia".

PĂLĂRII fine de feutru „Lincoln" și „Sools" la magazinul Al. Olivenbaum & fiu Cuza Vodă 50.

TRATAMENTE de stăbire și îngrășare, Doctor Hoffmann str. George Enescu 2.

Dr. D. Hornștein
Medic de Spital
Specializat la Viena
(clinicele profesorilor Neumannn și Hayek)
în boli și operațiuni de nas, gât și urechi
Iași, str. Gh. Mârzescu 4
colț cu str. Brătianu
Cons. 3—6

INSTITUTUL
ELECTRO-RADIOLOGIC
ȘI ANTI-RHEUMATIC
Dr. Benno Mayer
Șeful Institutului de Radiologie
Spit. „Dr. Ghelerter"
Iași Str. Cuza-Vodă 1
(Piața Cucului)
Cons. 9-11 a. m. și 3-7 p. m.

DOCTORUL
R. DAMSKER
str. Ghica-Vodă No. 44-46
consultă zilnic
MEDICINA INTERNA
SIFILIS și
GENITO-URINARE
Diathermie și băi de lumină
ntre orele 1[illegible] 3-7 p. m.

DOCTOR
D. Brănișteanu
Asistent Universitar
—Medic de Spital—
Boli interne
(Roentgen-diagnostic)
Consult: 2-5 și după rendez-vous. Str. V. Conta 1[illegible]

ULTIMA ORĂ

Cuvântul Regelui

pentru exprimarea încrederei în guvern

a fost afişat în toată ţara

Bucureşti 10.— Am înregistrat dezminţirea categorică dată de d. primministru G. Tătărescu la zvonurile despre o pretinsă criză de guvern.

Această dezminţire a fost în totul confirmată prin declaraţiile făcute de M. S Regele în Consiliul de Miniştri de Sâmbătă după amiază, când Suveranul şi-a reînoit perfecta încredere în actualul guvern liberal.

Acest discurs al M. S. Regelui a fost tipărit în 1 0.0 0 exemplare şi expedi t prefecturilor de judeţ, pentru a fi afişat la primăriile, preturile şi jandarmeriile din toată ţara.

Poporul este informat astfel că situaţia politică e perfect normală şi că guvernul îşi continuă, nestingherit activitatea.

*

In Monitorul Of cial au apărut, Sâmbătă după amiază, legea Conversiunii legea pentru apărarea statului şi legea chiriilor.

Un ofiţer cehoslovac

răpit de hitlerişti

Praga 10.— Un conflict s'a produs în nord-estul Bohemiei la g r a n i ţ a germano-cehoslovacă.

Vre-o 20 naţional-socialişti germani au pătruns pe teritorul cehoslovac, au răpit pe căpitanul Kirinovici şi l-au suit într'un automobil care a plecat în Germania.

Faptul va da loc la o intervenţie diplomatică.

x Comandaţi clişeie la ziarul „Opinia".

Un incendiu a izbucnit la o prăvălie din Galaţi

Însă parchetul a ştiut mai dinainte !

Arestarea comerciantului incendiator

Galaţi 10.—Parchetul a primit un denunţ anonim în care se arată că, în noaptea Invierei, va izbucni un incendiu la magazinul de coloniale al d-lui Ghiţă Mihailescu din piaţa Independenţei. Denunţul mai cuprindea precizarea că negustorul e în jenă financiară şi pregăteşte focul pentru a încasa asigurarea.

In acest scop a angajat pe Ion şi Elencu Angheluţă, specialişti în dare de foc, şi cărora le-a dat un avans de 5000 lei.

Procurorul a făcut o descindere discretă la magazin şi a constatat că se aflau numai mărfuri de valoare mică.

In noaptea Invierii, la ora 2 şi jum. ...focul a izbucnit!

Materii inflamabile, anume pregătite, au făcut ca flăcările să se întindă repede. Pompierii au depus sforţări, reuşind să localizeze incendiul.

Negustorul Ghiţă Mihailescu a fost imediat arestat. La început, el tăgăduia orce vină.

Când însă i s'a pus în faţă denunţul, şi-a mărturisit fapta, arătând că s'au aşezat materiale inflamabile şi a lăsat în subsol o lumânare aprinsă. A fost arestat şi Elencu Angheluţă, iar Ion, cellat incendiator, este pentru moment dispărut.

D. TITULESCU, IN DRUM SPRE GENEVA

s'a oprit câteva ceasuri în Belgrad

Bucureşti 10.—D-na şi d. Titulescu a părăsit ţara, plecând spre Geneva. Ministrul de externe era însoţit de d. ministru subsecretar Savel Rădulescu şi de d. Nenişor secretar particular.

In gara jugoslavă Subotica d. Titulescu a fost întâmpinat de directorul de cabinet al d-lui Jeftici şi de d. Gurănescu ministrul României la Belgrad.

Ieri la ora 3 p. m. d. Titulescu a sosit la Belgrad, fiind primit în gară de d. Jeftici şi de miniştrii plenipotenţiari ai statelor aliate.

Miniştrii de externe ai României şi Jugoslaviei au avut o convorbire care a ţinut 3 ceasuri.

Aseară s'a servit un dineu la legaţia română. La ora 11 şi jum. noaptea, d. Titulescu şi-a continuat călătoria spre Geneva; iar la 17 April va fi la Paris. D. Savel Rădulescu s'a înapoiat în ţară.

9 ceferişti răniţi

într'o ciocnire în gara Simeria

Deva 10.— In triajul gării Simeria, două locomotive s'au ciocnit violent. Nouă ceferişti au fost răniţi serios. Se face anchetă.

Accident de automobil

Bucureşti 10.—Pe splaiul Independenţei, taxiul No. 11.191 a izbit violent maşina No. 554, în dreptul podului Sf. Elefterie. Maşina a fost aruncată pe trotuar unde a surprins pe fraţii Ilie şi Victor Pandrea. Victor a încetat din viaţă, iar Ilie e grav rănit.

Incendii

Brăila 10.—Sâmbătă noapte s'a aprins biserica din Făurei. Interiorul a fost distrus în întregime.

*

Tg. Mureş 10. — In com. Bozet (jud. Mureş), un incendiu violent a distrus 6 gospodării.

Generalul Zizi Cantacuzino

face provocări la duel

Bucureşti 10.— Se cunoaşte incidentul de la Jokey-Club. Câţvia membri ceruseră excluderea d-lui general Zizi Cantacuzino-Grănicerul. Insă cererea a fost respinsă. Şi atunci d-nii Gr. Filipescu, Gr. Duca şi Mavrocordat şi-au dat demisia din club.

Acuma, după punerea sa în libertate, d. general Cantacuzino a provocat la duel pe d-nii Filipescu, Gr. Duca şi Mavrocordat.

Se anunţă că d. general Cantacuzino a mai trimis martori şi altui personaj important.

Sinuciderea unui comerciant

Bucureşti 10.— Comerciantul Benjamin Schwartz din Canada îşi pierduse toată averea, şi a venit la Bucureşti ca să ceară ajutorul unor rude din România. Aici însă a aflat că rudele lui sânt decedate.

Intr'un moment de disperare, comerciantul s'a aruncat de la etajul hotelului Carol din str. Lipscani. Nefericitul a încetat din viaţă.

După 20 ani !

Tg. Mureş 10.—Numitul Andrei Cuprici din localitate luptase în războiul mondial şi căzuse prizonier la Ruşi. A fost dus în Siberia unde s'a însurat şi şi-a făurit o gospodărie.

Acuma, după aproape 20 ani, Cuprici s'a înapoiat acasă, cu o fetiţă a lui, în etate de 8 ani. El povesteşte despre greutăţile de aprovizionare din Rusia, şi marea scumpete a alimentelor.

D. Litvinov nu vine la Geneva

Moscova 10.—Comisarul externelor d. Litvinov, fiind bolnav, nu se poate duce la Geneva. Din acelaş motiv nu se poate duce nici d. Dowgalewsky de la Paris.

Astfel că la şedinţa biroului conferinţei de dezarmare, la Geneva, Rusia va fi reprezintată de consilierul ministerial d. Speta

x Un fizic plăcut, un ten curat, tânăr catifelat, iată ce se cere unei femei frumoase. Doriţi să le aveţi pe toate ? N'aveţi decât să întrebuinţaţi cei trei giganţi ai frumuseţii feminine: *Crema, loţiunea şi săpunul de Lăcrămioare.* Veţi obţine astfel rezultatele cele mai bune. Depozit: Farmacia Dr. Beceanu Piaţa Halei Iaşi.

x Direcţia generală c. f. r. a aprobat ca din ziua de 15 Aprilie a. c., să înceapă transportul pe calea ferată a tinerilor care se încorporează.

Ştiri poliţieneşti

Cu revolver-jucărie

asupra unui director de şcoală

D. Teodor Rotaru, directorul şcolii primare V. Adamache" din str. Elena Doamnă a făcut poliţiei o interesantă reclamaţie. D-sa a relatat că mergând pe str. A. Panu a fost întâmpinat de un băiat al comerciantului Saul Segal din str. A. Panu 60, elev la o altă şcoală primară, care nici una nici două a descărcat un revolver asupra profesorului, fapt care în primul moment l-a speriat pe d. R o t a r u crezând că e victima unui atentat.

Apoi însă s'a constatat că revolverul era un pistol... cu dopuri de plută explozibile şi că ochitorul nu ştia că trage într'un profesor.

Recordman original.—La cererea d-lui Max Marcu proprietarul unei bodegi din Bul. Ferdinand, a fost înaintat poliţiei numitul Toader Teodorescu din str. Rampei 22, care certându-se cu patronul, a spart un geam cu... capul.

Un copil, hoţ de bijuterii. — D. Oscar Weis din str. Dragoş 29, s'a plâns poliţiei că i s,a furat din casă un ceas şi o brăţară de aur. Ca autor al furtului păgubaşul indică pe copilul servitoarei anume Toader Başcău, care ar fi săvârşit jaful.

— D-lui M. Ionescn din str. Ciric 16 i s'a furat dintr'un dulap 300 lei în monete de argint vechiu.

— Câte un furt s'a mai comis la d-nii M. Cratenştein din str. Elena Doamna 64 şi G. Ionescu din str. Sărărie 30.

— A fost arestat individul P. Căşleanu din str. Nicolina 55, care a încercat s'o jefuiască pe d-ra Ecaterina Magaz din str. I. C. Brătianu 40.

— Un furt nereuşit s'a înregistrat la rabinul I. Aşkenazy din str. Cucu 48. REP.

Cruntă dramă din gelozie

Am arătat în altă parte, că a fost internat la spital în Iaşi flăcăul Vasile Sulu din comuna Prisăcani, înjunghiat la horă. Iată împrejurările în care s'a comis crima:

La scrânciobul satului s'au adunat ieri toţi flăcăii şi fetele,

In toiul petrecerii s'a petrecut însă un fapt care a turburat veselia şi buna dispoziţie ce domnia până atunci.

Un tânăr din mulţime anume Mihai P. Brătuleanu, a atacat în timpul dansului pe flăcăul Vasile Tulu, înfingându-i un cuţit în piept, pentrucă acesta din urmă a petrucut tot timpul în tovărăşia unei fete, pe care o doria agresorul.

Victima în stare gravă, a fost adusă la Iaşi şi internată în spital. Criminalul a dispărut şi este urmărit de jandarmi.

Rep.

x Paza bună trece primejdia rea ! **Controlaţi-vă sănătatea ! Faceţi-vă analize** urinei care pentru medic reprezintă oglinda sănătăţei D-voastre. Instrucţiuni şi vase speciale la **laboratorul Farmaciei Dr. Beceanu, Piaţa Halei Iaşi**

x La Vaslui a avut loc adunarea generală a Băncii de Credit Mărunt, sub preşedinţia d-lui B. Gheler.

Au rostit cuvintări d-nii Gheler, Z. Rabinovici directorul Băncii, avocat Finchelstein, şi Fred Şaraga preşedintele uniunii generale, relevînd cu toţii progresele băncii vasluene.

x **O nouă încercare de sinucidere** s'a înregistrat în localitate.

Tânăra Maria Iordăchescu din str. Măracineanu 15, într'un moment de disperare, a înghiţit o substanţă toxică. Fata a fost transportată la spitalul israelit, unde i s'au dat îngrijiri.

Cauzele care au determinat-o a încerca gestul funest, nu se cunosc.

ORA 2

D. Mavrocordat rănit în duel

de d. general Cantacuzino

Bucureşti 10. Primul duel, din cele vreo patru angajate de d. Zizi Cantacuzino-Grăniceru', a avut loc astăzi în cursul dimineţii, cu d. Vladimir Mavrocordat. Lupta s'a dat în sala de tir din str. Carol Davila, iar arma aleasă a fost spada.

D. gen. Z z i Cantacuz no-Grănicerul era asistat de d. general Odobescu şi d. C. R. Sturdza; iar d. Mavrocordat era asistat de d Ghica.

După un scurt angajament, d. Mavrocordat a fost rănit la frunte, ceeace a pus capăt de serios. Lupta a fost întreruptă, dar adversarii nu s'au împăcat.

Un tren de petrol

se răstoarnă lângă Constanţa

Constanţa 10.— La Palas un tren petrolifer de 20 vagoane a făcut o manevră greşită şi a intrat în curtea rafinăriei de petrol „Astra Română". Vagoanele s'au răsturnat şi s'au vărsat două milioane litri de petrol. Societatea „Astra" a sechestrat locomotiva trenului, până ce i se vor acorda despăgubiri.

Bancherul Insull

vroia să se stabilească la Bucureşti

Buc. 10.--Autorităţile au aflat că bancherul Insull îşi făcuse planul amănunţit de a se stabili în România. In acest scop d-na din Atena, prietena bancherului închiriase camera No. 204 la hotel Palace din Bucureşti şi adusese în valize o avere însemnată în devize şi bjuterii.

Se ştie însă că doamna închestie a fost expulzată din ţară, iar în acest timp bancherul arestat la Constantinopol.

Agitaţie grevistă la Paris

Paris 10. — O mişcare grevistă s'a produs ieri la centrala telefonică din Paris, unde lucrează 1800 funcţionari.

La schimbul de după amează funcţionarii au refuzat să ieie serviciul în primire şi au început să cinte Internaţionala. A intervenit poliţia, care a liniştit spiritele,

Ministrul poştelor anunţă că va aplica măsuri severe împotriva oricărei încercări de tulburare.

Magazinul Grădinarilor

Depozit de Seminţuri de legume, flori şi furaje ALTER MICHEL

Iaşi, Piaţa Halei No. 15—17 — — — Telefon 582

aduce la cunoştinţa onor. clientele că pentru anul 1934 a pus la dispoziţie un bogat asortiment de seminţuri de legume diferite varietăţi dela cele mai renumite case din Franţa, Olanda şi Bulgaria.

O colecţie de flori diferite varietăţi 10 pachete originale ***Lei 50***

Sfecle de vite Mammuth roşi Elita — Sfecle de vite Eckendorf galbene Elita — Sămânţă de lucernă franceză şi românească cu certificat de analiză aprobat de Onor. Minist. de Domenii şi Camera de Agricultură. — Gazon englezesc veritabil.

Becuri ELECTRICE garantate Toate voltagele

mărcile TUNGSRAM, PHILIPS, WOLFSRAM, OSRAM etc.

Cumpăraţi cu preţurile fabricei la Depozitul General

Zaharia Weiss, Piaţa Unirei

Călătoriile Hapag

de studii şi plăcere pe Mediterana în 1934

Dacă iei drept călăuză marele număr de călători, care iau parte la excursiile Hapag, precum şi frecvenţa acestora, poţi socoti că am trecut de mult de punctul de depresiune a crizei economice.

La călătoriile de Crăciun, întreprinse cu vasul Milwaukee ce şi-a câştigat repede simpatiile publicului, lucru explicabil, căci e unul din cele mai mari vapoare cu motor ale flotei comerciale germane, au luat parte vre-o 700 excursionişti şi locurile au fost complet vândute. Ţinând seama de acest fapt, nu ne mai surprinde vestea, că şi prima călătorie de primăvară pe Marea Mediterană, ce urmează s'o întreprindă frumosul vas, e complect vândută. Din ce în ce publicul recunoaşte că excursii de plăcere pe mare nu pot fi egalate de nici o altă distracţie sau reconfortare. O organizare desăvârşit, o mare serviabilitate şi străduinţa de a face totul pe placul pasagerilor, garantează o călătorie cât se poate de plăcută. Zile însorite pe marea albastră -- iată ce înseamnă călătoriile cu vaporul Milwaukee pentru cari se mai găsesc puţine locuri.

Prospecte şi informaţiuni vă stau la oispoziţie la Biroul de Voiaj Hamburg-Amerika Linie S. A. R. Iaşi, str. Lăpuşneanu 37.

Austria întoarce averea Habsburgilor

Daruri de miliarde pentru casa de Habsburg

Praga 10.— Răspânditul ziar „Ceske Slovo" publică o corespondenţă din Viena referitoare la atitudinea actualului guvern austriac faţă de Habsburgi, în care se spune între altelele:

Toate semnele dovedesc că în timpul cel mai apropiat se va încerca în Austria desfiinţarea legii din 3 Aprilie 1919, prin care întreaga avere a Habsburgilor a fost cofiscată pentru Stat.

Când s'a descompus monarhia Austro-ungară, s'a descompus şi averea Habsburgilor. Statele succesorale au obţinut o parte a averii imobile, castele, proprietăţi artistice, giuvaere, etc. Numai în Ungaria, unde familia de Habsburg este până azi o familie domnitoare şi joacă un mare rol în viaţa publică, averea Habsburgilor a rămas neatinsă.

Intreaga avere habsburgică, care a fost preluată de Austria, este administrată de Fondul invalizilor din război. Venitul din această avere este întrebuinţat pentru invalizi, văduve şi orfanii din război. Tot din acest fond au fost întreţinute diferite instituţii sociale pentru orfani, s'au dat ajutoare etc.

In fostul burg imperial majoritatea apartamentelor, exceptând sălile de reprezentanţă, au fost închiriate particularilor. Se află acolo locuinţe particulare, magazine etc.

Deoarece printre proprietăţile Habsburgilor se află şi Teatrul Curţii, Biblioteca Naţională şi o întreagă serie de muzee şi colecţii, guvernul va avea de rezolvat numeroase chestiuni dificile în caz dacă se va hotărî să schimbe legea asupra Habsburgilor.

Se va pune imediat problema unei noui dotări a diferitelor fonduri sociale şi culturale. Printre problemele ce vor fi de rezolvat, se află şi compensarea daunelor suferite de diferite proprietăţi habsburgice.

Pe observatorii străini îi interesează între altele, cum se poate hotărâ republica săracă a Austriei, care cere mereu intervenţia şi sprijinul capitalului străin, să-şi acopere golurile financiare pe care le va înregistra prin retrocedarea averei habsburgice foste familii imperiale.

Realizările pentru şcoală şi profesori

Câteva lămuriri ale d-lui prof. Em. Diaconescu, senator

Intâlnesc pe d. prof. Emil Diaconescu, senator.

— Pot să-ţi comunic, îmi spune d. Diaconescu, că numai graţie străduinţei profesorilor parlamentari şi a bunăvoinţei d-lui ministru dr. C. Angelescu, s'a ajuns în cele din urmă ca gradaţiile profesorilor să fie socotite în mod definitiv ca făcând parte din salar.

*

In altă ordine de idei, d. prof. Diaconescu ne arată că legea pentru reforma învăţământului care este aproape terminată, cuprinde o serie de avantaje pentru şcoală şi profesori, de care dascălii vor lua în curând cunoştinţă cu satisfacţie.

In ceiace priveşte somajul în corpul didactic d. senator Diaconescu ne informează că s'a luat hotărârea ca nici un profesor să nu ocupe două catedre.

Pentru învăţământul primar, s'au înfiinţat 6500 posturi noui în cari vor fi plasaţi normaliştii, fără posturi.

După cât ne spune Senatorul ieşan, profesorii parlamentari îşi fac de data aceasta din plin datoria. *Z, dessmond*

x **Dela Teatrul Naţional.** Opereta *„Luna de miere"* a d-lor Pascu şi Sculy a înregistrat ieri, în matineu şi seara, maximum de succes şi încasări.

Azi, în matineu popular, se joacă: *„Ţarina"*; iar seara opereta *„Gheişa"*.

Viitoarea premieră va fi *„Roşcovanul"* (Poil de carotte) cu d-na *Marioara Davidoglu* în rolul capital. Afişul va fi complectat cu comedia *„Revoluţia la mănăstire"*.

Se mai repetă: *„Harap alb"* de d-ra Nella Stroescu.

Din câte se anunţă, stagiunea va fi prelungită până la 15 Mai.

SE COPIAZĂ acte şi cursuri universitare cu preţuri excepţional de reduse. Adresa: A. Feldsohn str. Anast. Panu 8, lângă filiala Buchholzer

x D. Grigore Filipescu, preşedintele S. A. R. de telefoane, a sosit la Iaşi şi a făcut o vizită la Oficiul de telefoane din str. Arcu, fiind primit de de d-nii directori Vasiliu şi Cerchez.

După amiază d. Grig. Filipescu va avea întrevederi cu prietinii politici şi personali.

Citiţi zilnic Opinia

Detaşaţi zilnic bonul din pag. 1

LA BUCUREŞTI

descindeţi la

HOTELUL CONTINENTAL

Calea Victoriei 56 (vis-a-vis de Teatrul Naţional)

CONFORT MODERN — — SERVICIU IREPROŞABIL

Preţuri extrem de reduse.

ANUL XXX No. 8093

ABONAMENTE
Lei 600 . . . . pe un an
„ 300 . . . . „ 6 luni
„ 150 . . . . „ 3 „

ATELIERELE TIPOGRAFICE
IAȘI. — STR. LĂPUȘNEANU 37

2 (doi) lei exemplarul

OPINIA

Ziar popular cotidian

JOI 12 APRIL 1934

BIBLIOTECA UNIVERSITĂȚII IAȘI

Bon de Premii
No. 20
„OPINIA"

Dramele școlare

Încă ne aflăm relativ departe de sfârșitul anului școlar și au început să se producă drame în lumea elevilor. Două cazuri recente au fost înfățișate și comentate pe larg în târgul nostru.

Fiecare caz are particularitatea lui; are miezul lui de tristețe și taină. O pătrundere intimă, e greu de îndeplinit; și cu atât mai puțin o generalizare. E chestiune de împrejurări ale momentului și de structură sufletească, — valori imponderabile care variază neîncetat.

Rămâne însă în spiritul public o impresie generală de asprime și insuficiență pedagogică. Și chiar dacă insuficiența ar veni în special dela elevi, încă e angajată răspunderea dascălului care n'a știut sau nu s'a ostenit să îndrumeze copilăritul în contact cu școala.

*

Un lucru supărător în această materie este doza mare de indiferență pe care o arată școlile vizate, corpul profesoral și autoritățile școlare.

Se întâmplă un incident sau un accident școlar — uneori foarte trist. Știrea este colportată sub diverse forme; circulă zvonuri; se produc comentarii publice. Părinții se interesează cu toții, pentrucă se gândește fiecare la copiii lui.

Școala vizată, sau profesorul pus în cauză, ar trebui să intervie de îndată cu lămuriri amănunțite, și să răspundă punct cu punct la fiecare chestiune atinsă public. Aceiaș îndatorire revine și autorității școlare, — aceasta având și un rol represiv când se prezintă cazul.

Vedem însă că asemenea intervențiuni lămuritoare nu se produc. In orce caz, nu se produc în măsură suficientă. E parcă o indiferență, un dispreț al școlii și al autorității școlare față de părinți și față de copiii noștri, trimiși cu nădejde și sacrificii, să fie formați pentru societate și pentru viață.

Și astfel, în inima părinților se furișează o îngrijorare, o teamă explicabilă.

E într'adevăr prea multă indiferență într'un domeniu atît de delicat,— acel al nețărmuritei dragoste părintești pentru copii.

Domnilor profesori, directori și inspectori,—răspundeți cît mai mult publicului în chestiuni de școală, de metodă didactică și de necazuri ale elevilor!

Lr.

O dramă cu peripeții la Pol

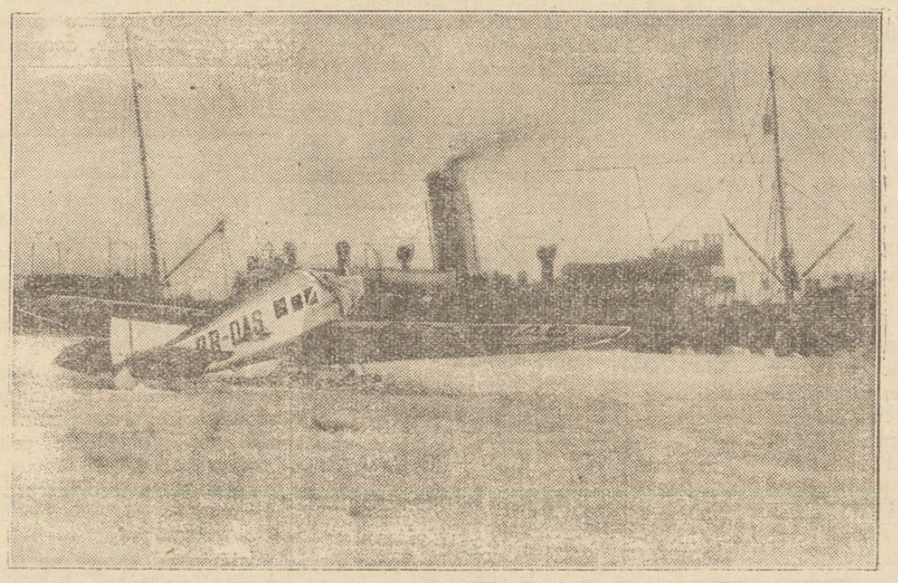

Cazul spărgătorului de gheață „Celinskin" după ultimele relatări venite dela Moscova, prezintă aspectul unui film senzațional. Vaporul sovietic, plecat în regiunile polului Nord pentru a face cercetări, s'a lovit de un bloc uriaș de ghiață și a început să se scufunde.

Membrii echipajului s'au refugiat pe banchiza de gheață. Un îndrăzneț aviator rus anume Babușkin a reușit să coboare cu avioneta pe banchiză și să tansporte câțiva naufragiați într'un lagăr de eschimoși.

Dar pe blocul de gheață au mai rămas mai mulți membri din echipaj, care așteaptă salvarea. Au sosit și alți aviatori sovietici, care încearcă se coboare pe banchiză, pentru a-i transporta și pe ceilalți naufragiați.

In clișeu: vaporul „Celinskin" și avioneta pilotului Babușkin.

PAPA PIUS
ȘI CORESPONDENȚA DE SĂRBĂTORI

Din Roma se anunță că cu prilejul Paștelui, ca de obiceiu de serbători, s'a primit la Vatican o vastă corespondență. Peste 10.000 credincioși din toate colțurile lumii au trimes Papei Pius felicitări și scrisori cu urări de bine și cu fraze din scriptură.

Câțiva funcționari ai Vaticanului au lucrat mai multe zile la catalogarea corespondenței. Numele și adresa credincioșilor au fost notate într'un registru special, care a fost prezentat înaltului pontif. Papa pius a dictaf apoi diferite texte, pentru a se răspunde celor ce l'au felicitat de sărbători.

Apărarea contra atacurilor aero-chimice

Recunoașterea substanțelor chimice
și combaterea lor

Un mijloc sigur pentru recunoașterea substanțelor chimice de război, nu există. Așa zisele chibrituri detectoare, aparate cu diferite soluțiuni, de diverse provenienție străine, toate acestea nu indică cu preciziune care anume gaz este prezent; sau de multe ori pot reacționa cu gazele explozibililor obișnuiți, ducându-ne în eroare. De aceea perceperea cu simțurile noastre este cea mai sigură. In țepături in ochi, usturime în nas și gât, un miros particular, țigara și-a schimbat gustul, toate acestea sunt indicii de vicierea aerului de respirat. Cine a lucrat cu gazele și-a perfecționat simțurile și poate lesne distinge care din el se află în aer. In acest scop s'au format echipe de detectivi-chimiști, care semnalează la timp prezența gazului toxic. In deosebi prezența fosgenului și a yperiteî este de dorit să se facă cât mai în vreme, — fosgenul fiind foarte toxic și insidios, yperita fiind foarte rezistentă și pătrunzând prin haine, ghete. gumă, contaminând astfel locuințe întregi.

Dezinfectarea indivizilor și a locuințelor contaminate de gaze de război, se face în modul următor:

Contra lacrimogenelor: spălarea ochilor cu o soluție slab alcalină (de bicarbonat de sodiu).

Contra sufocantelor: aer curat, liniște și odihnă absolută, înhalare de oxigen, fără presiune, tonice cardiace: cafel, cardiazol.

Contra vezicantelor: îndepărtarea imediată a hainelor și lenjurilor, bae totală cu săpun, schimbarea întregei îmbrăcăminți. Hainele și lenjurile contaminate se vor spăla în vase speciale cu apă ferbinte și cu sodă, sau de preferat în etuva cu aburi sub presiune, pentrucă yperita se distruge anevoe.

Locuințele în care au explodat bomba cu gaze vor fi radical desinfectate, mobilele vor fi duse în curte unde se vor spăla cu: apă cu sodă, benzină sau petrol, hainele și lucrurile de pat se vor dezinfecta în etuvă, iar locuința va fi integral spălată cu apă cu sodă, se va presăra clorură de var, și se va aerisi un timp cât mai îndelungat. Cu ajutorul unui foc de pae ori gunoae făcut în curte sau în fața casei, se va accelera distrugerea și alungarea vaporilor de gaxe toxice.

Cei însărcinați cu dezinfectarea vor trebui să aibă costume speciale, mască, mănuși și ghete impermeabile pentru a nu fi expuși intoxicării. *Trebue ca din timp de pace stabilimentele de băi să fie amenajate în vederea dezinfectării populației expuse atacului cu bombe intoxicante.* Deasemenea serviciul comunal de dezinfectare, cât și fabricele chimice să aibă însărcinarea de a dezinfecta locuințe e infectate cu gaze. Se vor instrui echipe speciale, asemănătoare celor de pompieri, se vor înzestra cu echipamentul corespunzător pentru a fi gata în orice moment să dea ajutorul necesar de dezinfectare. Numai în felul acesta se va limita la minimum și se vor evita consecințele dezastruoase ale atacurilor cu bombe de gaz asupra populației civile.

*

Apărarea contra atacurilor aerochimice este de 2 feluri: individuală și colectivă.

Apărarea individuală. Aceasta constă în folosirea unei măști cât mai perfecționate, a unui costum special impregnat contra gazelor, mănuși și ghete speciale. Aceste mijloace bine înțeles sunt costisitoare, așa că numai puțini dintre cetățeni vor fi în stare să și le procure.

S'a încercat în străinătate a se fabrica o mască pentru populația civilă; totuși pentru ca ea să răspundă unei protecții complecte se ridică la un preț de 5-800 lei. Aceste sunt așa zisele măști filtrante, adică aerul viciat este aspirat printr'un filtru special care reține gazele toxice. Sunt și măști izolante, care sunt independente de atmosfera de afară, având un generator de oxigen, dar bine înțeles costul lor este foarte ridicat. Așa că pentru majoritatea populațiunei civile, soluția apărării va rămânea în adăposturile colective, alături de mijloacele obișnuite: ținerea batistei la nas sau a unei cârpe udate într'o soluție alcalină, în cazul când explozia ne-a surprins pe stradă sau în locuință și până găsim primul adăpost unde să ne refugiem.

Apărarea colectivă. Ea constă din adăposturi subterane — pivnițe sau șanțuri — amenajate și controlate prealabil de autoritățile comunale

(Continuarea în pagina 2-a)

DIN TOATA LUMEA

Cât trebue să cheltuiască o femeie.— Ziarul american „The Variety" a întreprins o interesantă anchetă printre cetitoare, pentru a afla cât trebuie să cheltuiască o femeie, spre a fi satisfăcută. In acest scop ziarul s'a adresat la câteva mii de de femei din diferite straturi ale societății. Astfel au fost întrebate atât profesoara cât și camerista, atât scriitoarea rafinată cât și lucrătoarea din fabrică.

Ziarul a adunat în felul acesta numeroase răspunsuri, care fiind totalizate, au dat următorul rezultat, după ce s'a făcut media sumilor propuse:

O femeie modernă, spre a-și putea acoperi toate cheltuelile necesitate de modă și de petreceri mondene, ar trebui să aibă zilnic suma de 5 dolari, adică peste 500 de lei.

Interesant este că multe femei din categorii sociale mai puțin cultivate au formulat pretenții mai mari de cât congenerele din pături sociale mai superioare. Astfel s'a remarcat că în genere femeile intelectuale s'au arătat mai modeste în cheltueli de cât funcționarele de birouri și magazine. Cele mai exagerate au fost însă,—după cum era și de așteptat—actrițele din teatre și cabarete. Unele din ele nu s'au jenat să propuie suma de 5.000 de lei pe zi pentru cheltuelile personale.

Dar, bine înțeles, ancheta rămâne demonstrativă, întrucât astăzi femeile, în genere ca toată lumea, trebuie să cheltuiască după timpuri adică puțin.

*

Ora 8.—La Londra un grup restrâns de intelectuali a format o ligă interesantă, denumită „ora 8". Acest club a luat ființă din inițiativa medicului Robert London, care este un aprig adversar al excesului de somn. El susține că oamenii care dorm prea mult, sunt în genere inactivi și își obosesc repede atât trupul cât și spiritul.

In consecință membrii clubului au luat hotărârea să nu doarmă de cât 6, maximum 7 ceasuri pe noapte. Spre a face această dovadă, ei trebuie să se întâlnească în fiecare dimineață la ora 8 într'un anumit local, unde iau cafeaua împreună.

Clubul face propagandă, pentru a aduna cât mai mulți membri. Rămâne de văzut însă dacă va reuși.

*

Școala burlacilor.—Clubul celibatarilor din Filadelfia (Statele-Unite) a creiat o școală specială pentru membrii acestei grupări.

Scopul școlii este de a-i învăța pe burlaci să-și poată conduce singuri gospodăria. Astfel se predau cursuri pentru gătit, spălat rufe, pentru dereticat în casă, pentru cusut, etc.

Până acum școala respectivă numără 147 „elevi", cursurile fiind făcute numai de bărbați. După fiecare lună candidații trebuie să treacă un examen practic, spre a da dovadă că și-au însușit cunoștințele. Se menționează că burlacii învață cu multă sârguință, întrucât instrucțiunile ce se dau le sunt într'adevăr necesare și utile. Asta b'neînțeles până când se vor plictisi... și se vor însura!

*

Femeia și cusutu'.—Un original proces de divors a venit spre judecare în fața tribunalului din New-York Un anume Richard Taylor a cerut să fie despărțit de nevastă, deoarece femeia nu știe să coase.

De câte ori bărbatul are nevoie să i se repare un ciorap, să i se dreagă o haină, sau chiar să i se coase numai un nasture, trebuie să-și facă. singur aceste servicii, sau să apeleze la alte persoane

In ședința procesului, femeia a recunoscut cele declarate de soțul ei, dar a obiectat că rolul nevestelor nu este acela de croitoreasă. Soția trebuie să fie mai mult tovarășă sufletească a bărbatului.

Justiția a dat însă dreptate soțului. Ceva mai mult; magistratul a ținut în ședință o interesantă alocuțiune, susținând că nevasta are în primul rând rolul de gospodină și în consecință trebuie să știe să-și coase. S'a dat un termen femeiei, pentru a învăța cusutul și a-și îndeplini astfel o însărcinare firească în căminul conjugal. In caz contrar, tribunalul va pronunța divorsul în defavoarea ei.

Cenușa mortului
într'o butelie, pe ocean

Un caz puțin obișnuit s'a înregistrat la Boston (America). Acolo a încetat din viață zilele trecute un anume Edgar Molton, cunoscut ca un om cu gusturi excentrice.

El a rugat prin testament să fie incinerat, iar cenușa pusă într'o butelie închisă și aruncată pe valurile oceanului. Dorința mortului, deși a părut tuturor mai mult decît curioasă, a fost totuș respectată, ca toate dorințile de acest fel.

Butelia cu cenușa mortului a fost asvîrlită în ocean. Și astfel, într'o sticlă călătorește pe valurile Atlanticului imens, cine știe spre ce destinație, rămășița unui om.

Maharadjahul din Rampur
Omul cu mîni de miliarde

La Viena sosit zilele trecute maharadjahul din Rampur (India), împreună cu suita sa formată din 100 persoane. Maharadjahul este unul dintre cei mai bogați oameni din lume, posedînd o avere colosală.

El e supranumit „omul cu mîni de miliarde". Intr'adevăr, maharadjahul din Rampur poartă pe mîni 11 inele și patru brățări cu diamante, rubine și smaralde de o rară mărime și frumusețe. Aceste bijuterii sînt evaluate la aproape două miliarde lei.

Cu toate acestea maharadjahul e nefericit. El suferă de o boală grea și a venit la Viena, spre a consulta pe specialiști. Și—cine știe—poate că miliardarul și-ar da bogăția pentru cealaltă avere mai importantă: sănătatea!

Moda în Germania e prea simplă!
O acțiune de protest a femeilor

După cum am relatat, d. Goebbels, ministrul propagandei din Germania, a lansat câteva apeluri către femei, prin care le cerea cât mai multă economie în aceste vremuri grele. Dr. Goebbels ruga să se renunțe la lux și la cheltueli inutile.

Pentru efectul acestei propagandei, s'au lansat recent nouile modele de stofe și mătăsuri în vederea sezonului de vară. Aceste modele sânt în genere foarte simple și de o calitate destul de relativă.

Stofele fine au fost taxate cu prețuri atât de scumpe, încât sânt accesibile unui număr foarte restrâns de persoane.

Faptul a dat loc la proteste. In revistele feminine din Germania au apărut numeroase articole, prin care se combate noua modă de o simplitate aproape rurală. Deasemenea și în unele ziare s'au publicat proteste, arătându-se că prin înlăturarea luxului și eleganței se va distruge comerțul marilor magazine și toată branșa atelierelor de confecțiuni și a croitoreselor de elită.

Un grup de femei din Berlin a luat chiar inițiativa unei întruniri de protestare. In manifestul lansat în vederea acestui meeting se arată că prin măsurile luate femeile elegante din Germania vor fi îndemnate să se adreseze streinătății și mai ales Parisului, pentru a se putea îmbrăca cu gust.

Deocamdată însă autoritățile din Berlin n'au autorizat această întrunire. Și probabil că ministrul Goebbels va duce lupta până la capăt. Acțiunea nu va fi tocmai ușoară, dat fiindcă e vorba de femei și de modă!...

Ambasadorii cheltuesc prea mult!
Mandciuria va renunța probabil la diplomați

După ce s'a proclamat noul imperiu al Mandciuriei, s'a pus și chestiunea ambasadorilor. In acest scop împăratul Kang Teh a cerut avizul unui consiliu special, format din miniștri și din „bătrânii înțelepți", adecă cei mai vechi judecători și jurisconsulți.

Miniștri au opinat că Mandciuria trebuie să trimită ambasadori, ca orice stat civilizatt. In schimb „bătrânii înțelepți" s'au declarat categoric împotriva acestui proect, susținând că ambasadorii cheltuesc în genere prea mult și nu aduc servicii prea importante. Bătrânii au propus ca Mandciuria să trimeată câte un reprezintant numai atunci când va fi nevoie, la caz de litigiu, la o conferință internațională, sau pentru tratative cu alte țări.

Părerile fiind astfel împărțite, se crede că împaratul Kang Teh va adopta calea de mijloc. Adecă va trimite numai câțiva ambasadori în statele mari, renunțând la formarea unui vast și costisitor corp diplomatic. Și nu știm dacă astfel Mandciuria nu va fi în câștig!

Abonați-vă la „Opinia"

O carte de actualitate

ȘOMERII

Romanul d-lui C. TURTUREANU

Pentru cei ce au urmărit activitatea publicistică din ultimii ani a d-lui C. Turtureanu, apariția romanului „Șomerii" nu poate constitui o surpriză. Autorul acestei cărți a făcut câteva traduceri interesante din limba germană și a publicat în ziare articole substanțiale, care—toate—mărturisiau o subțire preocupare literară. Acum romanul „Șomerii" vine să confirme și să ratifice această inclinație a unui spirit meditativ.

In lucrarea d-sale, d. Turtureanu face în linii principale desenul epocii de după război, în țara noastră. Acțiunea se petrece la Iași, poate fiindcă autorul, ca orice ieșan, e intim legat de acest oraș și fiindcă eroii cărții frământați de idei generoase nu puteau porni decât din târgul consacrat al marilor inițiative.

Așa dar, sântem la Iași, în anii post-belici. Situația economică se agravează în fiecare an tot mai mult, până ce criza puternică cuprinde și zdruncină profund toate domeniile de activitate. In aceste împrejurări, Sandu, eroul principal al romanului, un tânăr licențiat universitar, încearcă trudnic să-și schițeze o carieră. E angajat la un ziar și trăește în condițiuni mai mult decât modeste. Sandu, un spirit democrat și liber, e chinuit de toate nedreptățile sociale, pe care le întâlnește la tot pasul, le observă, le discută, le analizează.

Datorită prietinului său Nicu, conferențiar de științi naturale, — Sandu face cunoștință Marianei, o fată bogâtă și deci capricioasă. El se simte atras de această ființă tulburătoare, mai ales că Mariana răspunde destul de manifest sentimentelor sale. In acel moment perspectiva căsătoriei apare cu atât mai grabnică și mai dorită, cu cât Sandu este concediat de la ziarul la care lucra, din pricina crizei.

Nicu îl previne că Mariana este o fire capricioasă, care nu poate furniza tipul unei soții ideale. Totuș Sandu e cucerit de pasiunea și nerăbdarea momentului. El se căsătorește cu Mariana, dar după puțin timp se convinge că într'adevăr concepții diametral opuse îl separă de nevasta lui. El e un temperament contemplativ, idealist; ea e o femeie mondenă, cochetă, dornică de satisfacții comune. El își iubește copilul cu sentimente adevărat părintești; ea îl neglijează cu desăvârșire, preferând plimbările și distracțiile de salon.

Dezamăgit în căsnicie, în viața de familie, Sandu caută o compensație în realizarea unui ideal social. O scenă surprinsă la primărie, unde un grup de șomeri venise să ceară pâine, îi accelerează dorința de a satisface acest ideal.

Sandu reușește să-l convingă pe Nicu, pentru a porni împreună o acțiune de purificare a moravurilor sociale, o acțiune de moralizare, de îndreptare a situației din țară. Ambii scot un ziar simbolic intitulat „Munca" și întemeie

(Continuarea în pagina II-a)

TRAGE-DUREREA

Antinevralgic neîntrecut

MIGRENE-RĂCELI-GRIPĂ

CEREȚI DELICIOSUL

MUȘTAR CU MUST

LA PRINCIPALELE BACANII
ȘI MAGAZINE DE MEZELURI

Dep. G-ral Farmacia Werner--Iași

Fabrica de cherestea WAISMAN
S. I. N. C.

PARCHETE DE STEJAR

neîntrecute în execuție și calitate

PREȚURI EXTREM DE AVANTAJOASE

Mare depozit de cherestea, esențe tari și moi
Fabrică de obezi cu bate. Fag aburit. Uscătorie
specială. Materiale lemnoase pentru rotărie.
Materiale pentru dogari.

DEPOZIT DE LEMNE DE FOC

Iași, Șoseaua Moara de Foc No, 18—28
Telefon 271—272

DOCTORUL
OVIDIU CORDESCU
consultă zilnic pentru boli de
Nas, gât și urechi
de la 4—7 p. m.
str. Mârzescu No. 1.

Doctor Mendel Avram
Medic de Spital
Boli Chirurgicale, Boli de femei, Mamoș
str. I. C. Brătianu 120
(Etaj)
Vis-a-vis de Farmacia Racovita

Magazinul Grădinarilor

Depozit de Semințuri de legume, flori și furaje ALTER MICHEL

Iași, Piața Halei No. 15—17 — — — Telefon 582
aduce la cunoștința onor. clientele că pentru anul 1934 a pus la dispoziție un bogat asortiment de semințuri de legume diferite varietăți dela cele mai renumite case din Franța, Olanda și Bulgaria.
O colecție de flori diferite varietăți 10 pachete originale ***Lei 50***
Sfecle de vite Mammuth roșii Elita — Sfecle de vite Eckendorf galbene Elita — Sămânță de lucernă franceză și românească cu certificat de analiză aprobat de Onor. Minist. de Domenii și Camera de Agricultură. — Gazon englezesc veritabil.

Moartea șoarecilor și a șobolanilor prin BINICID
Produsul cel mai sigur și cel mai eftin
Fabricația: Stabilimentele Industriale Moskovits
S. A. Oradea
De vânzare la toate drogueriile și farmaciile.

Slănic-Moldova

(Karlsbad-ul României)

Slănicul Moldovei e proprietatea Epitropiei „Sft. Spiridon" din Iași. Se află situat în jud. Bacău, la 18 Km. depărtare de stația C. F. R. Trg. Ocna.
Altitudinea Slănicului, 530 metri.
O climă excepțional de dulce.
INHALATORUL dotat cu aparatele cele mai moderne, are o secțiune pentru atmoterapie și o secțiune pentru inhalație și pulverizație.
INSTITUTUL DE FIZIOTERAPIE tratează cu succes: prurite, eretisme nervoase, atrofii musculare, tulburări circulatorii, psihopatii, dermatoze parazitare și microbiene, anemii, rachitism, debilitate, ulcere, tumori, nevralgii, dureri reumatice, mitrite salpingite, prostatite, etc.
BĂI MINERALE instalate în Hotelul „Racovița", instalațiuni de clisme intestinale, băi de acid carbonic, hidroterapie.
INSTITUT RADIOLOGIC Pus sub conducerea medicilor specialiști.
APELE MINERALE tratează cu succes boalele de stomac, intestine, ficat, boalele de nutriție (diabet, gută, obezitate), boalele de rinichi și boalele aparatului respirator.
DISTRACȚII ȘI EXCURSII după predilecția fiecărui vizitator.
CAZINOU. — CINEMATOGRAF.—SALĂ DE PIANO.—TENIS.—PESCUIT.—VÂNAT.
Stațiunea are numeroase hoteluri și vile, restaurante, pensiuni, cafenele, poștă, telegraf, telefon.
HOTELUL „RACOVITZA" complect amenajat e pus la dispoziția vizitatorilor. SEZON 1 IUNIE—1 OCTOMBRIE.
REDUCERE PE C. F. R.
Vizitați Slănicul-Moldovei.
Epitropia
Sf. Spiridon Iași

Călătoriile Hapag
de studii și plăcere pe Mediterana în 1934

Dacă iei drept călăuză marele număr de călători, care iau parte la excursiile Hapag, precum și frecvența acestora, poți socoti că am trecut de mult de punctul de depresiune a crizei economice.
La călătoriile de Crăciun, întreprinse cu vasul Milwaukee ce și-a câștigat repede simpatiile publicului, lucru explicabil, căci e unul din cele mai mari vapoare cu motor ale flotei comerciale germane, au luat parte vre-o 700 excursioniști și locurile au fost complect vândute. Ținând seama de acest fapt, nu ne mai surprinde vestea, că și prima călătorie de primăvară pe Marea Mediterană, ce urmează s'o întreprindă frumosul vas, e complect vândută. Din ce în ce publicul recunoaște că excursiile de plăcere pe mare nu pot fi egalate de nici o altă distracție sau reconfortare. O organizare desăvârșită, o mare serviabilitate și străduința de a face totul pe placul pasagerilor, garantea ă o călătorie cât se poate de plăcută. Zile însorite pe marea albestră — iată ce înseamnă călătoriile cu vaporul Milwaukee pentru cari se mai găsesc puține locuri.
Prospecte și informațiuni vă stau la oispoziție la Biroul de Voiaj Hamburg-Amerika Linie
S. A. R. Iași, str. Lăpușneanu 37.

DOCTOR
D. Brănișteanu
Asistent Universitar
—Medic de Spital—
Boli interne
(Roentgen-diagnostic)
Consult: 2-5 și după rendez-vous. Str. V. Conta 1

DOCTORUL
R. DAMSKER
str. Ghica-Vodă No. 44-46
consultă zilnic
MEDICINA INTERNA
SIFILIS și
GENITO-URINARE
Diathermie și băi de lumină
ntre orele 1a.m. și 3-7 p.m.

Dr. D. Hornștein
Medic de Spital
Specializat la Viena
(clinicele profesorilor Neumannn și Hayek)
n boli și operațiuni de nas, gât și urechi
Iași, str. Gh. Mârzescu 4
colț cu str. Brătianu
Cons. 3—6

Abonați-vă la „Opinia"

Recunoașterea substanțelor chimice și combaterea lor

Cont nuarea din pagina I-a și județene, unde se vor refugia cetățenii la primul semnal de alarmă.

Nu orice pivniță poate fi considerată bună de adăpost; ea trebuie să aibă un tavan de beton armat, etajele de deasupra trebue deasemenea să aibă planșete de beton armat, cât se poate mai multe, pentru a rezista obuzelor explozibile, ușa pivniței trebuie să se închidă ermetic, ferestrele trebuesc barate cu saci de pământ pentru a rezista eclatărei obuzelor cât și pătrunderei gazelor toxice din afară, iluminatul să fie electric, țevile de apă astfel construite încât să inunde pivnița în cazul unei explozii.

Cum vedem și aci trebuesc o mulțime de condițiuni îndeplinite spre a avea un adăpost sigur pentru populația civilă. Toate acestea amenajări trebuesc făcute din vreme, pentru a evita panica ce s'ar produce în timpul unui atac dușman.

T. Maxim

Unde duce mania religioasă

O femeie lasă să i se taie brațele

Un caz straniu s'a întâmplat în județul Cetatea-Albă. Lângă schitul Alexandrov a fost găsită o femeie anume Maria Stoiu din comuna Baimoclia (Cahul). Ea se afla așezată pe un mormânt și avea brațele tăiate. Mâinile au fost găsite într'o cutie legată de o cruce.

Femeia a fost dusă la spital. Ea declară că a văzut în vis pe Maica Domnului, în noaptea Invierii. Femeia spune că nu simte nici o durere și n'are nici o pretenție, deoarece e vorba de o minune divină.

Autoritățile cred că victima aparține unei secte din sudul Basarabiei și că și-a dat brațele drept sacrificiu, pentru că i-a impus secta. Jandarmii din Cetatea-Albă cercetează, spre a descoperi cine sânt sectanții criminali.

x Bonurile de premii se preschimbă zilnic în orele de dimineață la administrația ziarului „Opinia".

Eau de Cologne
extase
IN FLACOANE ORIGINALE
Calitate excepțională!
Parfum foarte modern!
PRODUS DE
PARFUMERIE NORTIER

Excelentă situație sanitară în nordul Bucovinei

Mijloace moderne pentru combaterea epidemiilor — Lupta contra tuberculozei — Realizările serviciului sanitar din Cernăuți

Se pare că nu e pretutindeni ca la Iași. Dăunăzi am înregistrat o declarație a d-lui dr. Bulău, inspector sanitar, privitoare la lipsa de mijloace pentru transportarea bolnavilor contagioși, din care pricină boala se propagă.

Altfel se petrec lucrurile la Cernăuți.

*

Iată în adevăr ce ne spune d. dr. Vrânceanu, medicul primar al județului Cernăuți, care a fost ieri în localitate.

La o întrebare a noastră d. dr. Vrânceanu ne spune:

— Am înregistrat cazuri de tifos exantematic în cinci sate, dar am încercuit epidemia prin măsurile repede aplicate. Bolnavii au fost de îndată transportați la spitalele de izolare mulțumită camionetelor sanitare ce ne stau la dispoziție.

Camionetele noastre au de toate, nu numai pentru transportul comod al bolnavilor, dar și cele necesare spre a se veni în ajutorul bolnavilor în orice momente. Desinfectarea locuințelor și deparazitarea locuitorilor au fost repede făcute.

Și am scăpat de tifosul exantematic, —adause d. dr. Vrânceanu.

*

Dar medicul primar al județului Cernăuți ne mai spune următoarele:

— „Malaria și pelagra nu se prea cunosc în județul nostru; dar cu tuberculoza avem de luptă.

Se dau ajutoare și medicamente.

Avem tot concursul județului și devotata colaborare a d-lui Vântu, prefect de județ. Facem prin sate o propagandă vie prin filme, având la dispoziție o camionetă specială, adaptată pentru acest scop.

Iar la 1 Mai începe construirea unui mare sanatoriu la Mangalia, proprietatea județului. Acest sanatoriu, care va începe a funcționa la 1 August, va fi pentru județul Cernăuți o adevărată salvare. La construirea acestui sanatoriu, serviciul sanitar al județului a contribuit cu 500,000 lei, din fondul său sanitar.

*

Il întrebăm pe d. dr. Vrânceanu cum stă serviciul sanitar al județului Cernăuți cu fondul sanitar.

Și iată un răspuns interesant:

— „Am depus la Banca Națională 1.300.000 lei din fondul sanitar a județului Cernăuți, din care putem satisface multe nevoi în interesul satelor".

D. dr. Vrânceanu ne spune acestea, cu o mare mulțumire sufletească. DAN

x **Chino-vinul Dr. Ratianu**" cu China, Kola, Guarana, Gențiană și Glicerofosfat de Calciu întărește organismul, dându-i vigoare. Se recomandă cu mare succes convalescenților și anemicilor, mărindu-le pofta de mâncare. Depozit: Farmacia Dr. Ratianu Cuza-Vodă 48.

Scandal și bătaie
la o ceainărie din Chișinău

Chișinău 11.—Eri a isbucnit un scandal la ceainăria Ardagon, între două grupuri de croitori.

După o ceartă violentă care a avut loc între conducătorii grupurilor, D. Bukștein și Jișin, s'a încins o bătaie. A intervenit poliția și spiritele au fost potolite.

Sunt opt răniți.

O crimă în cimitir
Cazul dela Chișinău

Chișinău 11. — O crimă impresionantă s'a întâmplat ieri în cimitirul din Chișinău.

Meseriașul Ifrim Calujnei venise la cimitir, pentru a îngriji de un mormânt. Acolo s'a întâlnit cu un anume Neculai Ducev, cu care era în dușmănie de mai mult timp.

Intre adversari s'a iscat o ceartă violentă, urmată de bătaie.

In toiul încăierării, Calujnei a scos un cuțit și a aplicat rivalului cinci lovituri puternice. Neculai Ducev a căzut în nesimțire și după câteva ore a încetat din viață.

Criminalul a fost arestat.

Tentativa de atentat contra unei profesoare
pentru a se obține o asigurare

Acum câteva zile s'a înregistrat o tentativă de atentat la școala primară din Camena (Cernăuți).

Invățătoarea Maria Suhoverschi, intrînd în casă și deschizînd sertarul catedrei, a fost izbită de un miros puternic ce emana din sertar.

Institutoarea a leșinat. Ea a fost dusă acasă și după ce i s'au dat îngrijirile necesare, și-a revenit.

S'a stabilit că niște necunoscuți au pus în sertar câteva fiole cu gaze asfixiante.

Atentatorii contractaseră dinainte o asigurare pe viață pe numele învățătoarei Maria Suhoverschi, fără ca aceasta să știe. Apoi au încercat s'o suprime, pentru a intra în posesia asigurării.

Autoritățile fac cercetări, spre a descoperi cine sânt atentatorii.

x **Tusa și Răgușeala** în brorchite gripale dispar repede cu *Pastilele de Eucalipt Benzomentolate Dr. Ratianu* aprobate de Consiliul Sanitar Superior. Indicate în toate afecțiunile pulmonare, laringite, astmă, desinfectează plămânii, ușurează respirația. Depozit: Farmacia Dr. Ratianu, Cuza-Vodă 48.

Sinuciderea unui ceferist
din cauza unor neînțelegeri conjugale

O impresionantă sinucidere s'a produs în noaptea „Invierii" la Galați.

Impiegatul telegrafist Dumitru Ionescu, din gara Galați, căsătorit de curând, avea dese certuri cu nevasta.

In noaptea „Invierii", soții Ionescu s'au dus la biserică, spre a asista la serviciul religios. Când s'au întors dela biserică, a început din nou cearta.

Impiegatul Ionescu s'a retras apoi într'o cameră, unde într'un moment de surescitare s'a spânzurat, legându-și cravata de cârligul lămpei din tavan.

Abia spre ziuă sinucigașul a fost descoperit de soția sa, care a anunțat autoritățile.

Unul care anunță sfârșitul lumii!
Cazul unui maniac religios

In satul Vârtejeni din jud. Soroca s'a înregistrat un caz curios.

Locuitorul Sava Șoimu a pornit pe ulițele satului, purtând o icoană mare legată la spate. El anunță că în curând se va produce... sfârșitul lumii!

Mulți locuitori superstițioși îl privesc ca pe un sfânt și cred că prorocirea se va realiza.

Sava Șoimu a declarat că Maica Domnului i s'a aratat în vis și i-a spus să umble astfel prin sat.

Autoritățile au luat măsuri contra acestui maniac religios, întrucât isprava lui a provocat panică în tot satul.

x Comandați clișeie la ziarul „Opinia".

Cazuri ciudate

In localitatea Lizzata din Italia s'a înregistrat un caz fenomenal.

O femeie care... transpiră sânge, a fost adusă la spital. La intervale scurte, ea are tot timpul acoperit de picături de sânge.

Alt caz ciudat se citează din Triest. La spitalul de acolo este internată femeia Monara, în etate de 45 ani. De câteva zile pe pieptul bolnavei apare o lumină puternică. Lumina se menține câteva clipe, apoi se ridică în aer și dispare.

Medicii studiază cu deosebit interes aceste cazuri curioase.

Turneul Operei Române

Direcțiunea generală a operei române din București, trimite într'un turneu de 30 reprezentații, în principalele orașe din țară, pe cei mai de frunte protagoniști:

D-nele: Maria Snejina, Emilia Cuționu, Valentina Crețoiu, Eugenia Babat, Olga Solomoneanu, Zoe Corfescu, D-nii George Niculescu-Bassu, Șerban Tosian, Viorel Cicideanu, Al. Alger, G. Oprișan. In toate orașele se va cânta delicioasă operă în patru acte a lui Dominico Cimaroza—„*Căsătoria secretă*".

Orchestra va fi dirijată de maiștrii concertatori Egizio Massini și I. Dorn.

Acesta este primul turneu pe care opera de stat îl face de la întemeierea ei și va fi condus de d. George Niculescu-Bassu.

Turneul începe la 19 Aprilie, în direcția Pitești, Craiova apoi Ardealul, Muntenia, Moldova și Basarabia.

x La tribunalul local a survenit o schimbare în repartiția sălilor.

Astfel secția patra, civilă și penală, s'a mutat în locul secției a treia, care a ocupat fostul local al secției IV-a.

In felul acesta secția treia comercială are în continuare serviciul de notariat.

O carte de actualitate

ȘOMERII

Romanul d-lui C. TURTUREANU

(Continuarea din pagina I-a)

iază o ligă a muncii, a cinstei.

Mișcarea progresează și capătă tot mai mulți partizani. In cele din urmă, într'un mare congres la București liga este transformată în partid politic și Sandu e ales președinte al partidului. Pentru intensificarea acțiunii, familia lui Sandu se mută în Capitală. Dar acolo Mariana continuă mai copios viața frivolă, ceiace-l tulbură profund pe Sandu. Intervine însă destinul crâncen, care rezolvă situația în chip tragic. Mariana și copilul se îmbolnăvesc de scarlatină și sucombă în spital. Sandu, cuprins de disperare, vrea să încheie și el romanul vieții. Dar e oprit de prietinul său Nicu, care-i arată că au un scop nobil: idealul social, pentru care au pornit lupta cu atâta elan.

Și romanul se încheie cu o scenă simbolică de optimism: Sandu și Nicu se află la vânătoare. Deodată apar doi lupi. Armele se descarcă și fiarele sânt răpuse. Cinstea, munca, spiritul generos, lupta pentru îndreptare înving răutatea, doboară instinctul sălbatic.

*

Acesta e sumarul acțiunii. Dar romanul cuprinde, ca niște schițe marginale cari întregesc tabloul principal, multe scene impresionante din filmul actualității. Autorul plasează elocvent în cadrul acțiunii: drama invalidului din război, care reprezintă generația sacrificată ce se pierde în uitare: tragedia învățătorului fără post care termină prin sinucidere; mizeria șomerilor chinuiți de foame; mișcarea studenților naționaliști cu manifestații de stradă; atmosfera vicioasă din localurile de noapte; aspectele meschine ale vieții politice; corupția morală din saloanele „lumii bune", etc.

Astfel romanul d-lui Turtureanu prezintă o frescă aproape complectă a epocii noastre de agitație, de nesiguranță și nedreptăți sociale. E o carte care transcrie imaginea actuală a societății, sincer, limpede, exact. In paginile lucrării scrise concis și sobru, oricine va recunoaște viața, realitatea, moravurile, așa cum sânt, ca un portret cu asemănarea atât de reușită, încât toată lumea îl recunoaște dela prima vedere.

Romanul „Șomerii" este deaceia o carte care aduce o umbră de tristețe, tocmai prin veridicul și sinceritatea cu care descoperă rănile actualității. In concluzie însă, autorul face organismului bolnav al societății o transfuzie de optimism. Își exprimă încrederea că prin muncă, prin cinste, prin'r'o acțiune puternică și entuziastă a energiilor curate este posibilă o îndreptare în această țară bogată și frumoasă, dar condusă defectuos.

E posibilă, într'adevăr. Dar să recunoaștem că ea întârzie prea mult. Atât de mult, încât așteptarea a ajuns parcă să dezarmeze chiar cele mai rezistente speranțe.

I. BERG

x Tragerea premiilor ziarului „Opinia", din seria expirată, va avea loc Duminică 22 Aprilie ora 11 dimineața în sala Trianon

x Curtea de apel Iași urmează să judece procesul unui tânăr de bună condiție socială din Bacău, anume Cezar Cinche.

Acesta s'a dat drept avocat și a comis o serie de excrocherii. Pentru acest fapt a fost condamnat la doi ani închisoare de tribunalul Bacău.

Cinche a făcut apel la Curtea din Iași.

Pasta de dinți NIVEA tubul mare numai cu Lei 22.-
Spumează ușor și plăcut, delicios aromată.

O asociație a femeilor ieșene

pentru propaganda morală în popor

Un grup de doamne din elita ieșană, în frnnte cu d-na Elena Meissner, a luat inițiativa organizării unei asociații al cărei scop să fie o propagandă morală în pătura de jos a populației.

Inițiativa a fost luată în urma alarmei date de I. P. S. S. Mitropolitul Pimen cu privire la decadența morală a poporului.

D-nele ieșene, cu concursul clerului, vor organiza conferințe în cartierele mărginașe ale orașului. Vor acorada ajutor moral și material în largă măsură, pentru a scoate din mocirlă pe acei căzuți și a împiedica pe alții să cadă.

O atenție specială se va da cartierelor cu femei de moravuri ușoare.

Comitetul se va îngriji să plaseze în servicii aceste nenorocite; să acorde ajutor medical pentru restabilirea sănătății acelora cari și-au pericilitat-o.

Deasemenea se va ocupa și de acei cari părăsesc pușcăriile, pentru ale da îndrumări și ajutor.

Au aderat numeroase d-ne din elita ieșană.

Acțiunea în acest scop se va începe imediat după Săptămâna Luminată.

I. P. S. S. Mitropolit Pimen a promis tot sprijinul pentru această acțiune.

z. dessmond

Urare de Paști

pentru Mitropolitul Pimen

Cu prilejul sărbătorilor de Paști, d. general Toma Dumitrescu, comandantul Corpului 4 Armată, a trimis I. P. S, S. Mitropolit Pimen următoarea telegramă de felicitare:

Inalt Prea Sfinte,

In numele ofițerilor și trupei Corpului 4 Armată, rog pe I. P. S. V. să primească cu ocazia Sf. Sărbători ale Paștelui, cele mai sincere și respectoase urări de sănătate și viață lungă, zicându-vă strămoșescul „Cristos a Inviat".

x Cumpărători devotați se cuceresc prin serviciu, calitate și cinste. Așa înțelege Cartea Românească-Iași să-și facă reclamă. Vizitați această librărie cu toată încrederea.

6 nuanțe moderne

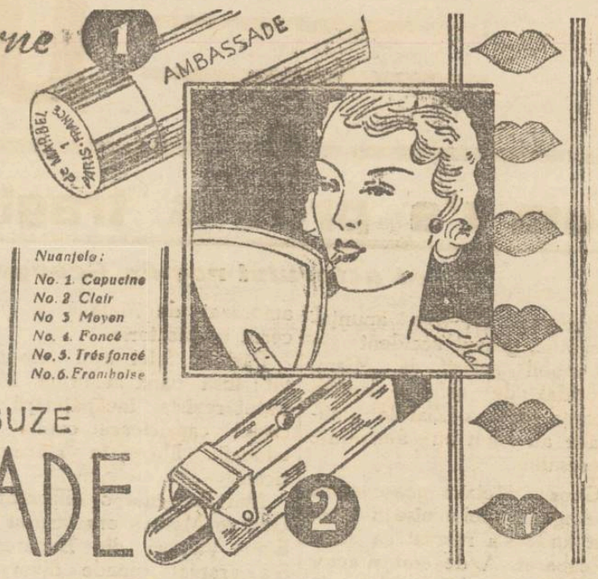

Buze frumoase și fragede de dimineața până seara asigură rouge-ul Ambassade. Fiind foarte durabil — așa cum e aplicat, așa rămâne. Rouge-ul Ambassade nu se usucă, menținând luciul perfect al buzelor. Orice femeie, va găsi nuanța potrivită tenului și părului său.

Rouge-ul Ambassade de Marbel produs original francez, este prezentat în 2 tuburi felurite:
1) Tub de galalit.
2) Tub metalic automat.

Nuanțele:
No. 1. Capucine
No. 2. Clair
No. 3. Moyen
No. 4. Foncé
No. 5. Très foncé
No. 6. Framboise

ROUGE DE BUZE
AMBASSADE

Reprezentant G-ral pentru România: Ing. M. LIVSCHITZ, Piața Sf. Ștefan, 9 — Tel. 332/49 — BUCUREȘTI

O DEMONSTRAȚIE DE DRAGOSTE

pentru d. prof. dr. I. Tănăsescu

Un bust al profesorului ieșan la Mânăstirea Neamț

Renumitul chirurg d. prof. dr. Tănăsescu, după cum se știe, este un admirator al călugărismului; iar atunci când are prilejul, ajută pe cei ce și-au consacrat viața monahismului.

Nu de puține ori d. prof. Tănăsescu a dat ajutor medical în mod absolut gratuit, călugărilor și călugurițelor din mânătirile eparhiei noastre, atunci când aceștia au apelat la știința d-sale.

I. P. S. S. Mitropolit Pimen, informat despre acest lucru, și admirator al personalității d-lui prof. Tănăsescu, a luat inițiativa ca la Mânâstirea Neamțu să se ridice un bust al marelui chirurg ieșan.

Propunerea înaltului Prelat a fost primită cu sinceră bucurie de monahi.

S'a format un comitet din următoarele persoane: I. P. S. S. Mitropolit Pimen, președinte de onoare, P. S. S. episcop. Nicodim, starețul Mânâstirii Neamț președinte activ; preotul Partenie Ciopron, exarhul mânăstirilor, Arhimandritul Valeriu Moglan, Arhimandritul Meleti, starețul M-rei Secu; starețele Mânăstirilor Agapia și Varatec, maicele Fevronia Lupu și Maria Stavrică; d-nii Leon Mrejeru, prefectul județului Neamț și Vasile Ciurea, prefectul județului Baia, precum și trei săteni.

Probabil chiar în cursul verii va avea loc la M-rea Neamțu inaugurarea bustului d-lui prof. Tănăsescu în cadrul unei solemnități călugărești, la care va lua parte și Mitropolitul Moldovei. **Gr. Sp**

Detașați bonul din pag. I-a

O victimă la Iași

a cutremurului de pământ

Noaptea trecută a încetat din viață d-na Roza Moscovici soția unui cunoscut comerciant din Nicolina d. Aron Moscovici proprietarul magazinului „Bazarul Nicolinei".

In legătură cu moartea acestei femei, se afirmă următoarele:

D-na Moscovici căsătorită de câțiva ani, se bucura de o sănătate satisfăcătoare.

In timpul cutremurului de săptămâna trecută, femeia s'a speriat și a suferit un atac de cord.

De atunci avea aproape zilnic sincope. Noaptea trecută a căzut într'un nou leșin din care nu s'a mai sculat.

Inmormântarea nefericitei femei a avut loc eri după amiază.

Cazul a provocat o profundă impresie în tot cartierul Nicolinei. **z. ds.**

Un cetățean urmărit

și împușcat de un polițist

Astă noapte la ora 11, gardianul Neculai Partenie din postul Vasile Conta, a fost sezisat din partea șoferului d-lui av. Raicu, că de câtevo nopți un om necunoscut supraveghează în doaul unui copac, locuințele d-lui av. Raicu și ad-tor financiar Ilie Florescu din str. Buna Vestire.

Polițistul s'a prezentat la locul indicat și a găsit într'adevăr un bărbat care la apropierea sergentului a luat-o la sănătoasa. Gardianul l-a somat de 3 ori să se predea, și întrucât necunoscutul a refuzat să se supuie, polițistul a descărcat 3 focuri în aer, iar al patrulea glonte, tras în plin, a nimerit pe fugar în mână.

Victima a căzut pe trotoar și a fost transportată la spitalul Sf. Spiridon. Glontele i-a rănit ante-brațul stâng însă leziunea nu prezintă gravitate.

Cercetările au stabilit că rănitul se numește Vasile Neagu și e originar din Căiuți (Bacău). Asupra lui s'a găsit un cuțit tăios în formă de baionetă.

Ancheta continuă pentru a se afla dacă e vorba la mijloc de o întâmplare, sau dacă victima a avut interesul să dispară cu riscul de a-și pune pielea în joc. REP.

Mica Publicitate

GĂSIT două chei pe strada Ștefan cel Mare. Păgubașul se va adresa la ad-ția ziarului „Opinia".

PĂLĂRII fine de feutru „Lincoln" și „Sools" la magazinul Al. Olivenbaum & fiu Cuza Vodă 50.

TRATAMENTE de slăbire și îngrășare, Doctor Hoffmann str. George Enescu 2.

OCAZIA Târgului Eftin, magazinul Fotescu vinde pläci, articole muzicale prețuri reduse.

ULEI DE IN fiert, în bidoane originale „Assan" a sosit la „Păun".

ONDULAȚIE cu apă și fierul, tunsori de damă și bărbătești după ultimul model se execută în mod ireproșabil la *Coafor Select*, Cuza Vodă 25 colț Armeană.

SE COPIAZĂ acte și cursuri universitare cu prețuri excepțional de reduse. Adresa: A. Feldsohn str. Anast. Panu 8, lângă filiala Buchholzer.

Cinema SIDOLI
ASTĂZI
— Excepționalul program —
PATIMA Blondă
cu JEAN HARLOW
Al 2-lea film
Strada 42
filmul fastului și al luxului exorbitant cu
BEBE DANIELS
600 girls, 720 Boy și 50 staruri

De la Comunitatea israelită

Se reface Orfelinatul din str. Mârzescu

Duminică a avut loc o ședință a comunității israelite din localitate, sub președinția d-lui dr. Tolomovici.

S'a luat în discuție chestiunea Orfelinatului evreiesc distrus de incendiu, hotărându-se o colaborare cu comitetul Orfelinatului pentru opera de refacere care trebue pornită fără întârziere. S'a hotărât deasemeni convocarea plenului comunității.

O delegație de cetățeni contribuabili au cerut d-lui dr. Solomovici convocarea unei adunări generale publice. Comitetul a rămas să se pronunțe.

S'au făcut câteva numiri noi de funcționari. REP.

TABLETA NEVRALGINE JURIST ia cu mâna DUREREA de CAP

„Textila" — Iași

face match nul cu „Vulturii"--Dorohoi

Dorohoi 11.— In a doua zi de Paști, puternica cchipă „Vulturii" din localitate a susținut un interesant match de foot-ball cu „Textila M. W." din Iași, în fața unui public numeros.

Disputn a prezentat faze interesante, ambele echipe fiind temeinic antrenate.

La sfârșitul primei reprize, scorul indica 2:2.

După pauză s'au înregis'rat atacuri hotărâte din ambele părți, rezultul final fiind 3:3.

B arbitrat corect d. G. Berijan. A.

Drama impresionantă dela Poeni

Învățătorul Emil Popa și-a ucis tatăl

In comuna Poeni din apropierea Iașului, s'a întâmplat de Paști o tragedie familiară.

Iată cum au decurs faptele: In noaptea a doua de Paști se aflau adunați la masă în casa învățătorului Emil Popa din satul Dumitrești-Vechi, din com. Poeni, familia compusă din soție și câțiva copii precum și tatăl lui Emil, anume Ioan Popa.

Acesta din urmă suferia de câțiva ani de alienație mintală având deseori accese care dădeau naștere la inevitabile conflicte familiare.

Din această pricină el s'a despărțit de nevasta legitimă și neavând unde să găzduiască, fiul cel mai mare, Emil, i-a acordat tot timpul adăpost.

In toamna anului 1933 accesele de nebunie ale bătrânului Popa devenind primejdioase, a fost nevoe de internarea lui în ospiciul Socola, de unde a fost eliberat cu vre'o două săptămâni înainte de sărbători și a venit să petreacă Paștele.

Imediat după cina de Luni seara, tatăl învățătorului a avut o ceartă cu nora și fiul. La un moment dat, Ioan Popa a sărit asupra fiului, strângându-l cu o mână de gât și cu cealaltă într'un loc delicat.

Fiul, răzbit de dureri, s'a smuls cu violență din mâinile agresorului. Acesta însă l-a urmărit pe fiu, iar nevasta învățătorului îngrozită de acest spectacol, a căzut leșinată.

Surescitat și văzându-și viața în primejdie, învățătorul cu un briceag de buzunar a tăiat beregata tatălui său. Bătrânul a căzut însângerat la pământ și peste puțin timp a sucombat.

Emil Popa a venit pe jos la Iași pentru a se prezenta organelor judiciare.

*

La biuroul judicíar al chesturii am avut prilejul să chestionăm pe nefericitul institutor. El este profund îndurerat și din când în când isbucnește în lacrimi.

A declarat că regretă cele întâmplate, dar că el n'a fost deloc vinovat.

Ținea mult la tatăl său căruia îi dădea adăpost de 7 ani de zile; însă din cauza alcoolismului bătrânul ajunse într'un hal insuportabil, chinuindu-și nora și nepoții și amenințându-i mereu cu incendierea.

Nu mai putea suporta suferințele. Pretutindeni, în Basarabia, în jud. Dorohoi și la Poeni unde dascălul căuta să-și îndeplinească misiunea didactică, întâmpina dificultăți din partea tatălui său, care îl ponegrea și îl compromitea, dedându-se la agresiuni.

Se reîncepe ancheta

la școala de meserii „V. Mălinescu"

Am relatat că ancheta începută de inspectoratul școlar în legătură cu cazurile dela școala de arte și meserii „V. Mălinescu", a fost continuată — din ordinul Ministerului—de inspectorul V. Marinescu, care a și terminat-o în... 4 ore.

Intrucât inspectoratul școlar eșan n'a fost avizat de rezultatul acestei anchete, și în urma faptului că au survenit noui reclamații, d-nii insp. Costăchescu și Tănase, au hotărât să reînceapă ancheta.

Aceasta întrucât, în baza legii învățământului, inspectoratul școlar poate ancheta reclamațiile ce i s'au depus, fără vre-un aviz special al Ministerului.

Reînceperea anchetei la școala „Vasile Mălinescu", mai e justificată de raportul înaintat inspectoratului de către d. Strugaru, inspector al școalelor de arte și meserii.

Inspectoratul va începe ancheta mâine, când vor mai fi audiați elevi și se va face o nouă verificare a scriptelor școlii. **Lonny**

Alcătuirea bugetului primăriei Iași

D. D. Iuca, subsecretar de stat la ministerul de interne, a avut ieri dimineață o convorbire telefonică cu d. deputat Oswald Racovitză, președintele comisiei interimare a Iașului.

Discuția era în legătură cu bugetul Municipiului pe exercițiul 1934— 1935, — d. ministru Iuca cerând urgentarea lucrărilor de pregătire, întrucât mâne Joi, proectul trebuiește verificat și aprobat de centru.

*

D. Racoviță a luat contact cu d. Gh. Popovici, directorul serviciului financiar al Municipiului, cu care, — ieri după amează, a pus la punct toate lucrările pregătite de comisia financiară.

D. Popovici, solicitat de noi, ne vorbește despre noul buget:

—„Față de bugetul pe anul expirat care se ridică la 103 milioane lei, cel de anul acesta va fi considerabil redus.

Socot că va rămâne la 87 milioane le

Am operat reduceri între 20 și 30 la sută la majoritatea capitolelor. Echilibrarea, în proect, n'am putut-o însă realiza. Cheltuelile depășesc cu circa 12 milioane lei veniturile. Rămâne ca ministerul să... contribue la echilibrare, plătindu-ne din datorii".

*

Proectul de buget pentru anul în curs este gata întocmit.

Comisia interimară a Municipiului convocată în ședința extraordinară pentru discuția și aprobarea bugetului, s'a întrunit azi dimineață la ora 11 jum.

Sub președinția d-lui Racovitza, au început discuțiile și votarea, pe capitole.

Ședința va fi în continuare și după amează.

*

Cu trenul de noapte d. O. Racovitză însoțit de d. Gh. Popovici, pleacă la București, mâne d. ministru Iuca urmând a ratifica lucrarea.

H. Burileanu

x Hemoroizii interni și externi se vindecă și dispar în urma unui tratament făcu-cu RECTIN (pomadă sau supozitoare). RECTIN vindecă leziunile, calmează durerea și vă scutește de intervenție chirurgicală. *Dep. Farm. Dr. D. Beceanu, Piața Halei.* 8

Informații

x *Bonuri de impozite.* — La administrația financiară au sosit azi dimineață bonuri de impozite în valoare de 209.000 lei, pentru următoarele instituții: Inspectoratul agricol, serviciul veterinar sanitar, compania de pompieri, școala primară de fete No. 5 și pentru d. ing. Andriescu-Cale.

x Ministerul instrucțiunii a trimis o dispoziție revizoratului școlar, în care se arată că elevii școlilor primare particulare, să plătească taxa de 150 lei pentru examenele ce le vor da la Stat.

x O alegere chibzuită a cremei pe care o întrebuințați constitue o datorie față cu higiena feții. Din compoziția „Cremei de lăcrămioare" s'a îndepărtat orice substanță vătămătoare, adăugînd în schimb toate elementele care formează rama indispensabilă țesuturilor dermice în cantitate mică „*Crema de lăcrămioare*" aderă perfect și face pudra invizibilă. Depozit Farmacia Dr. Beceanu Piața Halei Iași.

Informații

x *D. prof. dr. V. Râșcanu a fost însărcinat cu conducerea organizației național-țărăniste de Tutova. cu asentimentul conducerei centrale a partidului și a ambelor organizațiuni (național-țărănistă și lupistă) locale.*

D. prof. Râșcanu va proceda conform noilor statute, la reorganizarea partidului în jud. Tutova.

x *Adnnarea eparhială.*— I. P. S. S, Mitropolitul Pimen a hotărât convocarea adunării eparhiale ordinare pentru ziua de 6 Mai curent.

Urmează a se lua în discuție delimitarea parohiilor, înființări de noui parohii, budgetul eparhiei pe anul 1934-35 etc.

x Organele în drept ne roagă să arătăm că actualmente nu se ține nici un congres al pensionarilor.

Știrea dată de un ziar local se întemeiază, probabil, pe o confuzie. E vorba de un congres al profesorilor,— mai ales că s'a scris de participarea d-lui subsecretar Popescu-Necșești de la Instrucție și culte.

Se știe că d. Necșești n'are nici o legătură cu pensionarii.

x Astă noapte au plecat din Iași 50 elevi pentru a participa la concursurile interșcolare ale „Tinerimei Române" care se țin la București.

Spectacole așteptate

Actorul Iancovescu la Iași

prezintă cel mai autentic succes al stagiunei bucureștene...

Duminică seara, are loc la Teatrul Național, spectacolul cu piesa *„Impăratul"*, dat de *Ion Iancovescu* și trupa sa.

Ieșenii care urmăresc mișcarea teatrală a Bucureștiului, au putut afla la timp că Iancovescu a jucat în *„Impăratul"* de peste 200 ori, piesa fiind adevăratul succes al anului teatral în curs.

Menționăm că spectacolul se oferă în aceleași condițiuni de interpretare și montare, ca și la București.

Rolul principal feminin îl deține d-na *Maria Antonova*, un puternic talent artistic.

Spectacolul lui Ion Iancovescu trebuie văzut de amatorii de teatru bun. *p. grancea*

x Societatea „Ort" mulțumește călduros asociației „Ahva" pentru concursul moral și material desinteresat pe care i l'a acordat cu ocazia sărbătoririi jubileului unui deceniu de existență. Deasemenea soc. „Ort" mulțumește publicului care a venit în massă compactă la sărbătorire, dovedind astfel simpatia de care se bucură ideologia Ort-ului în rândurile populației evreești.

Primăria Municipiului Iași
PUBLICAȚIE

Se aduce la cunoștință celor interesați că în ziua de 12 Mai 1934 ora 11 dim. se va ține în localul acestei Primării situată în Iași, str. Alexandri Nr. 14. licitație publică cu oferte închise pentru aprovizionarea Municipiului cu circa 350 vagoane lemne de foc. Predarea franco curtea Institutiilor ce se vor indica de Primărie.

Licitația se va ține în conformitate cu art. 88—110 din Legea Contabilității Publice, regulamentul O. C. L. și normele pentru ținerea licitațiilor la administrațiile publice, publicate în M. O. No. 127 din 4 Iunie 1931.

Toate persoanele cari vor lua parte la licitație vor depune pe lângă ofertă și o garanție de 5% din valoarea sumei oferite iar oferta se va face în conformitate cu caetul de sarcini tip care poate fi văzut în orice zi de lucru de la 8—12 dim. în localul acestri Primării.

p. Președinte I. Șoarec
Secretar G-ral O. Breviman

ULTIMA ORĂ

Cum s'a produs tragicul accident

al actorului român George Metaxa

București 11.—S'a anunțat telegrafic, gravul accident de automobil suferit la Miami (Florida) de artistul român George Metaxa. Ziarele americane au venit cu amănunte interesante.

George Metaxa jucase teatru în Anglia; apoi venise în America unde s'a relevat ca artist de cabaret. A devenit și actor de cinematograf, jucând în câteva filme de succes (într'un film a avut ca parteneră pe cunoscuta vedetă Claudette Colbert).

Anul trecut, l-a remarcat la un cabaret Miss Pegy Staford, fiica bancherului Robert Staford din New-York și nepoata bancherului William Shall. Fata, în etate numai de 17 ani, s'a amorezat de Metaxa și... l-a cerut în căsătorie.

Părinții fetei s'au împotrivit; însă până la urmă n'au putut rezista încăpățânării acestei capricioase copile cu educație liberă, în stil american.

Mai era însă o dificultate: George Metaxa era însurat cu Elena Valaori din București. S'a aranjat repede divorsul, care a fost pronunțat în Mexic. Iar la 6 Septembre anul trecut, George Metaxa s'a însurat cu tînăra și bogata Miss Pegy Staford.

*

Pe când soții Metaxa veneau cu automobilul la Miami, spre domiciliu, în puterea nopții, a apărut pe șosea altă mașină cu faruri puternic luminate. Lumina farurilor a orbit pe Metaxa, care a făcut o mișcare bruscă a volanului. Mașina s'a răsturnat, iar d-na Pegy Staford-Metaxa a fost ucisă pe loc. George Metaxa s'a ales cu câteva coaste rupte, din care două i-au atins plămânii.

In stare gravă, a fost internat în spital și medicii speră că-l vor salva,

Cu câteva săptămâni mai 'nainte, soții Metaxa au mai suferit un accident de automobil, pe când se afla la volan Pegy. Dar atunci au scăpat ușor.

Metaxa ținea foarte mult la tânăra soție, care era și gravidă. Până acum nu i s'a spus despre moartea micuței Pegy, pentru a fi ferit de emoții.

Mare scandal literar în Rusia

Un „scriitor celebru" nu era decât ...un analfabet

Mare senzație provoacă la Moscova și în Rusia întreagă, cazul vestitului scriitor Gunsburg.

Operele remarcabile ale lui Gunsburg, impregnate de „entuziasmul muncitorimei sovietice care realizează socialismul integral" exercitau o influență extraordinară asupra publicului. Insuși Stalin declarase că Gunsburg e un mare scriitor al tinerii generații comuniste!

Și iată, dintr'odată, senzația neașteptată. Se constată că opera lui Gunsburg era, pur și simplu, un plagiat. Ba ceva mai mult: acest „mare scriitor" e aproape analfabet. Abea știe să se iscălească!

Furia autorităților sovietice e că atât mai mare cu cât cărțile acestui nenorocit Gunsburg erau scrise de un anume Liubici-Koșura, în etate de 68 ani ziarist din vremea regimului țarist, privit ca suspect și persecutat mereu de G. P. U.

Gunsburg a fost dat în judecată și condamnat la 2 ani recluziune.

Și Bulgaria tratează

amânarea plăților externe

Paris 11. — Primul-ministru bulgar d. Mușanov a sosit la Paris pentru a trata cu creditorii franceji amânarea plăților externe ale Bulgariei.

D. Mușanov va avea și o întrevedere cu d. Barihou. Se va discuta probabil despre pactul qalcanic.

La 13 April d. Mușanov pleacă la Londra pentru a trata și cu creditorii englezi amânarea datoriilor bulgare.

La înapoerea în patrie, d. Mușanov se va opri la Belgrad.

Incordare între Vatican

și guvernul hitlerist

Roma 11.—Atacurile național-socialiste contra catolicilor din Germania, sînt urmărite cu atenție la Vatican.

Interzicerea congresului catolic din Germania, a sporit încordarea între Sf. Scaun și guvernul din Berlin. E probabil că vor reîncepe tratative diplomatice pentru o îmbunătățire a raporturitor.

FUZIUNEA - TARANISTA

ÎNTÂMPINĂ DIFICULTĂȚI

București 11.—Aplicarea fuziunii pe teren, între lupiști și național-țărăniști, încă întâmpină multe dificultăți.

Există nemulțumiri în ambele tabere și e teamă că se vor produce dizidențe.

Dificultăți mari se mențin la Ialomița, Constanța, Cetatea-Albă, Târnavn Mare, Târnava Mică, Someș etc.

Conducerea centrală dorește ca înțelegerea să se facă în sânul organizațiilor județene, și numai în cazuri extreme să se recurgă la arbitrajul centrului. In acest scop se vor trimite din București delegați speciali în județele unde se mențin neînțelegerile.

Asasinate oribile

Praga 11.—O dramă îngrozitoare s'a produs în localitatea Puziana.

Tânărul Celka, în etate de 30 ani, și-a împușcat tatăl, mama, fratele, cumnata și o o altă rudă. Toți cinci au murit. Criminalul a fost arestat. El pare dement.

*

Drezda 11.—O dramă sentimentală s'a produs la Talhein. Un tânăr a venit la locuința a 3 tinere lucrătoare, a omorât cu revolverul pe două din ele, și a rănit grav pe a treia. Apoi criminalul s'a sinucis.

Atentatul din Austria

Viena 11. — Expresul Viena Paris a deraiat ieri în apropiere de Linz. Sânt 2 morți și vreo 15 răniți.

S'a stabilit precis că e vorba de un atentat, deoarece șinele fuseseră demontate pe mai mulți metri. A fost arestat un muncitor Baumgartner, bănuit de amestec în acest atentat.

Câne turbat

Lugoj 11.—In cursul nopții, la ieșirea dela teatru, un câne turbat a mușcat 10 persoane. Animalul a fost împușcat de un polițist.

Un scrânciob se prăbușește cu 10 copii

Nenorocirea dela Mizil

O impresionantă nenorocire s'a întâmplat de Paști la Mizil.

In grădina Eparu se instase un scânciob, pentru distracție de serbători.

Mulți copii au venit să se dea în scrânciob. Dar după câteva ore de funcționare, un stâlp s'a rupt și scrâncioul în care se aflau zece copii, s'a prăbușit. Două fetițe s'au ales cu picioarele fracturate. Ele au fost duse la spital și se află în stare gravă.

Ceilalți copii sânt deasemenea răniți.

Se fac cercetări, pentru a se stabili cine poartă vina acestei nenorociri.

Fiul și fiica lui Lloyd George

părăsesc partidul tatălui

Paris 11.— „L'Information" află din Londra că fiul și fiica d-lui Lloyd George (ambii, deputați în Camera Comunelor) au părăsit partidul liberal condus de tatăl lor, și s'au înscris în partidul laburist.

Agresiune violentă

în Tătaraș

Un atac s'a întâmplat astă noapte în cartierul Tătarași. Locuitorul C. Moșanu din str. Păcurari 145, a fost întâmpinat de mai mulți indivizi, printre care a recunoscut pe frații Sireanu lucrători la abatorul de vite.

Ei au tăbărât asupra lui cu pumnii, iar unul i-a aplicat o lovitură de cuțit în cap, lăsându-l în nesimțire.

Victima a fost ridicată de trecători și transportată la spitalul israelit. Se crede că motivul agresiunii este răsbunarea.

*

Un alt caz s'a întâmplat în Mahalaua Lăutari.

D. Alex. Onică din strada Fulger 4 a fost maltratat de câțiva inși care i-au furat apoi ceasul de buzunar, banii și pălăria.

Poliția a început cercetări.

REP.

Știri polițienești

S'a descoperit prada dar nu s'a găsit hoțul!

Am relatat eri jaful îndrăsnet dela locuința d-lui N. Vasiliu din str. Halei 2, de unde s'a sustras o gentă cu bonuri de impozite și ordonanțe în valoare de 2 milioane lei.

Niște copii jucându-se la Râpa Galbenă, a dat peste o servietă, ascunsă într'o groapă și au adus-o la poliție.

Aici s'a stabilit că documentele aparțin comerciantului dela Hală.

Temându-se de urmări, hoțul a asvârlit nu numai bonurile ci și suma de 5.000 lei care a fost deasemenea găsită. Toate actele au fost restituite păgubașului, iar poliția se află acum în căutarea... inimosului hoț.

Spargere.—In cursul nopții câțiva tipi au comis o spargere la casa d-lui M. Manolescu din str. Deliu, dar introducându-se în odăi au fost simțiți și au dispărut.

Agresiune. — Femeia Maria Scutaru din str. Aurel Vlaicu 9, s'a plâns poliției că a fost victima unei agresiuni din partea proprietarului Itic B. Șvarț. S'au dispus cercetări.

Furturi. — D-lui Mihai Coban din str. A. Vlaicu 2, i s'a furat un ceas în fața Băncii Moldova de către numitul C. Mironescu din str. Silvestru 22.

— Sânt cercetați la poliție lustragiul N. Gălățeanu și Elena Șun din str. Ipsilante 10 reclamați pentru furt.

Rep.

x Comandați clișeie la ziarul „Opinia".

O nouă repartiție a funcționarilor

la circumscripțiile de constatare

S'a făcut o nouă repartizare a funcționarilor dela circumscripțiile de constatare pendinte de Iași.

D. A. D'Albon, a fost numit controlor șef și apărător al intereselor fiscului în fața instanțelor judecătorești.

Repartiția celorlalți funcționari, e făcută în modul următor:

La Circ. I constatare Iași: d-nii Traian Alexandrescu, împiegat cl. I, delegat controlor; E. Stere, controlor ajutor; V. A. Păvăloaie și V. Grigoriu, împiegați stagiari și Vasile Panaite, om de serviciu.

La Circ. 2 constatare Iași: d-nii Emil Stoianovici și P. Anghelescu, controlori ajutori; Cezar Ceianu și M. Vasiliu împiegați stagiari și V. Dumitriu, om de serviciu.

La circ. 3 const. Iași: d-nii Grigore Glogoveanu și Florea. Petrescu, controlori ajutori, E. Delibaș și Ion Filip împiegați Ștefan Gherasim, om de serviciu.

La circ. 4 Tg. Frumos: V. Bârjovanu, controlor ajutor și M. Teodorescu om de serviciu.

La circ. 5 P. Iloaie: M. Vulpescu, controlor ajutor.

La circ. 6. Țigănași: I. Roșeanu, controlor ajutor și V. Botezatu, împiegat stagiar.

La circ. Bucium: D. Turtureanu, controlor ajutor și A. Farcaș, împiegat.

Funcționarii își vor lua posturile în primire mâne 12 Aprilie.

LONY

În jurul catastrofei polare

Operațiile de salvare a naufragiaților de pe vasul „Celinskin"

Relatăm în prima pagină a ziarului amănunte despre tragedia vaporului sovietic „Celinskin".

Ultimele știri în legătură cu această catastrofă polară anunță:

Activitatea de salvare a început din trei direcții. Șefii stațiunilor polare depe Capul Nordic și Wellen au mobilizat câinii și renii, spre a se aduce pe naufragiați pe uscat.

O expediție trasă de 60 de câini a pornit dela capul Nordic spre capul Onman, situat la 130 km. de locul catastrofei.

S'au mai trimes 2 aeroplane cu piloții Liapidevski, Cieniavski și Konkin. După câteva zile de pregătiri Liapidevski a efectuat un zbor reușit de salvare. La Onman și Vankar au fost înființate baze aviatice și locuri de adăpostire pentru naufragiații ce au a fi salvați. Au început deasemenea și expediții cu vase.

In zilele cele mai apropiate sosește la Capul Providenței vasul „Smolensk" din Vladivostok, care duce alimente și aeroplane. Din Petropavlosk a pornit vasul „Stalingrad" cu aeroplane. Ultima speranță însă o formează vasul „Krasin", marele spărgător de ghiață al Sovietelor.

Un protest contra arestării studenților basarabeni

Un grup de intelectuali din Chișinău —profesori, medici, avocați, fruntași politici,— au trimis Ministerului de interne și Rectoratului Universității din Iași, un violent protest contra arestării membrilor din „Asociația studenților din Basarabia de pe lângă Universitatea Iași".

In protest se cere grăbirea instrucției, eliberarea celor arestați și anchetă la Siguranța Iași spre a se constata regimul la care au fost supuși studenții arestați.

Informații

x **Gesturi frumoase.** — Colegul nostru d. Emil Serghie, în noua calitate ce o deține, — a făcut două gesturi care merită o subliniere.

Iată-le:

In prima zi de paști, a întrunit întreg personalul technic al teatrului, ciocnind tradiționalul ou roșu și un pahar cu vin.

Ieri seara, față de încasările excelente realizate de Sft. Pești, — a dispus acordarea de gratificații (de trei ori salariul) întregului personal de control și garderobă.

Gesturile vorbesc de la sine.

x D. prof. P. State șeful organizației L. A. N. C. din Soroca, și-a înaintat demisia din partidul Cuzist.

x Cetățenii străzilor Duca Vodă și Ing. Scutaru, din cartierul Socolei, roagă pe această cale Uzina electrică să instaleze becuri, întrucât această parte a cartierului Socola, e cu totul înfundară în întuneric.

x D. administrator financiar V. Tăutu s'a reîntors azi dimineață din Capitală. D-sa a intervenit la Casa generală de Pensiuni pentru pentru pensionarii ieșeni. Acreditivele respective vor sosi în curînd.

x In str. Carol a fost găsit în nesimțire d. Gh. Vladimiroff din Călărași (Lăpușna).

x **Publicațiuni** pentru Monitorul Oficial se primesc la administrația ziarului Opinia.

x Trenul special organizat de „Wagons-Lits" pentru Sâmbătă seara 14 Aprilie spre București, a fost amânat pentru o dată ce se va anunța ulterior.

Ingrijiți-vă ochii purtând ochelari

— dela —

Optica ARGUS

LAPUȘNEANU 43

vis-a-vis de Hotel Palace

SERVICIUL IREPROȘABIL

PREȚURI EFTINE

Cinema „PHOENIX"

ASTĂZI

Paul Wegener și Brigitte Helm

în

FEMEIA CU MILIOANE

Al 2-lea film

Circul în Flăcări

un film plin de senzații. Un copil sub mii de primejdii. Complectare: **Un sfert de oră în Spania** cu orchestra **Dajos Bela.**

Orice fel de PUBLICAȚIUNI pentru Monitorul Oficial

se primesc

la administrația ziarului

OPINIA

str. Lăpușneanu 37

ORA 3

Un Important comunicat

al președinției Consiliului de Miniștri

Bncurești 11.—Președinția Consiliului de Miniștri a dat azi dimineață următorul comunicat:

„In ultimele zile au fost puse în circulație zvonuri de natură să creeze o atmosferă de tulburare și de dezorientare.

Aceste zvonuri pornesc totdeauna din aceleași oficine și urmăresc aceleași tendințe dăunătoare liniștei, de care țara are azi nevoie mai mult decât oricând.

Ceeace în mod normal nu poate fi privit decât ca un fapt divers, este înfățișat în proporțiile cele mai grave și în acelaș timp cele mai fanteziste. Astfel greșal câtorva ofițeri implicați într'o acțiune al cărei caracter subversiv urmează a fi deslușit de cercetările în curs, este prezentată cu amplificări și exagerări pe dea'ntregul inventate.

„Guvernul socotește de datoria lui să pună în gardă opinia publică din țară și din străinătate față de această condamnabilă acțiune alarmistă, susținută de dușmanii României".

Violente demonstrații în Polonia

împotriva Ceho-Slovaciei

Varșovia 11. — Incordarea dintre Polonia și Ceho-Slovacia i-a proporții îngrijorătoare. In diverse orașe poloneze s'au organizat mari demonstrațiuni contra Ceho-Slovac ei, pe motiv că guvernul din Praga prigonește pe supușii poloni depe teri'oriul ceh. Demonstrațiile au avut un caracter violent.

Astfel în localitatea Teșen din Polonia, la un meeting de câteva mii persoane, s'a cerut ca guvernul polon să rupă relațiile diplomatice cu Ceho-Slovacia și la nevoie să se înceapă chiar ostilitățile. Conflictul este considerat ca foarte grav.

Gravă încăerare la Paris

Câteva sute de răniți

Paris 11.-- O violentă încăerare s'a produs în Place de l'Etoile din Paris între lucrătorii asociației „Solidarité" și un grup de socialiști dela ziarul „Le Populaire". Incăerarea a durat câteva ore făcându-se uz de pumnale și bricege. Câteva sute de persoane au fost rănite dintre care unele se află în stare destul de gravă.

D. Tătărescu va vizita pe șefii de partide

Buc. 11. --- In vederea alegerilor comunale se anunță că d. Tătărescu va vizita pe șefii de partide. Primul ministru va încerca să obțină un armistițiu politic, pentru a se depune liste gospodărești în toată țara.

Un debitor își omoară creditorul

In com. Mislea din jud. Prahova, s'a întâmplat o crimă sălbatică.

Locuitorul Stoica Dinu venise la un anume Mincu să-i ceară o sumă de bani ce i-o datora.

S'a produs o ceartă violentă și la un moment dat Mincu a scos un revolver și a tras trei focuri asupra creditorului. Stoica a murit pe loc iar criminalul a fost arestat.

B. Cofman & D. Volodarschi

Iași str. Ștefan cel Mare 59

vinde en-gros și detail produsele

Făbricei de Postav Buhuși

Depozit permanent asortat cu ultimele creațiuni.

PREȚURI FIXE ORIGINALE ALE FĂBRICEI

TOȚI IEȘENII

cumpără lozuri norocoase la

MAREA COLECTURA GH. STANOIU

DIN IAȘI

Str. Lăpușneanu 37 (No. 20 dela Sf. Gheorghe)

preferată de toată Țara Românească

380 LEI

Al treilea voiaj special

Iași-București

DUS și INTORS CLASA II-a LEI 550

Vagons Lits cu prețuri foarte reduse

Inscrierile se primesc

LA BIROUL DE VOIAJ WAGONS-LITS | COOK IAȘI Piața Unirei

Profitați de prețurile noastre extrem de reduse pentru hotelurile și restaurantele din București. —Inscrieți-vă cât mai de vreme dacă vreți să avem posibilitatea de a vă oferi un voiaj cât mai confortabil.

Data plecărei se va anunța în curând

ANUL XXX No. 8094

ABONAMENTE
Lei 600 . . . . pe un an
„ 300 . . . . „ 6 luni
„ 150 . . . . „ 3 „

ATELIERELE TIPOGRAFICE
IAȘI. — STR. LĂPUȘNEANU 37

2 (doi) lei exemplarul

OPINIA

Ziar popular cotidian

VINERI 13 APRIL 1934

Bon de Premii
No. 21
„OPINIA"

BIBLIOTECA UNIVERSITATII -IAȘI

Discuții

PROBLEMA SALARIILOR

în Franța și la noi

Actualul guvern avea, la instaurarea sa la cârma statului, de rezolvat trei mari probleme: *bugetul*, conversiunea și aranjamentul cu creditorii străini în ceiace privește plata cupoanelor.

Până acum s'a rezolvat — s'ar putea spune cu drept cuvânt — problema cea mai ușoară: *Conversiunea*. Și spun „cea mai ușoară", pentrucă în rezolvarea ei s'a mers pe cărări deja bătătorite de alții. Cele două probleme rămase însă sunt în adevăr foarte grele. Amândouă sunt într'o strânsă legătură: plata datoriilor externe și bugetul amânat în chip anormal, până la 1 Iulie.

In față se deschid două perspective: sau creditorii străini devin mai puțin exigenți, se mulțumesc cu rate mai mici și atunci bugetul se va putea alcătui cu mai puțină greutate; sau rămân neclintiți în pretențiile lor și atunci bugetul nostru va trebui să fie comprimat până la sânge. Ce facem în a doua alternativă? Soluția imediată a tuturor guvernelor este: *reducerea salariilor*. La această soluție ar putea ajunge însă, nu miniștrii de finanțe ce se presupun a fi aleși dintre cei mai buni financiari și economiști ai țării, dar un simplu agent de percepție. Dacă se va hotărâ reducerea salariilor, se va aduce sigur un argument în plus: *Și Franța scade salariile* funcționarilor săi. Este acesta un motiv întemeiat? Nu. Nu, pentrucă acolo salariile nu s'au scoborât sub limite minimului de existență. Nu; pentrucă acolo aparatul de stat s'a simplificat la strictul necesar. Ceteam nu de mult că-i vorba să se reducă numărul deputaților dela 600 la 420. (Ei reduc dela 600 la 420 la o populație de peste 40 de milioane și noi nu reducem nimic dela 387 la o populație de 18 milioane).

Cazul Stawinsky a produs acolo o adevărată convulsiune socială. Câțiva fruntași ai vieții publice au fost aruncați peste bord.

La noi pentru toate tălhăriile, opinia publică nu obține nici o satisfacție. Cine a suferit consecințe în cazurile: *Stewart, spirtul negru, Skoda?*

S'a așezat peste ele o desăvârșit impermiabilă mușama și apoi autorii lor, din nou mișună după alte afaceri, sub privirile iertătoare ale unei opinii publice blazată, indolentă.

Ce reacțiune s'a produs, când reziliindu-i-se contractul Stanului Vidrighin, a plecat de la căile ferate, luându-și leafa pe un an înainte, *patru milioane*, pe timp nemuncit?!

Ce reacțiune s'a produs acum în urmă, când pentru a face loc liber d-lui Dumitrescu la Banca Națională, s'a pus în spatele d-lui Angelescu guvernatorul de până eri, *cinci milioane lei?*

Iată de ce problema salariilor la noi, față de Franța, poate fi mai ușoară, dar poate fi și mai grea, fatal de grea.

Mai ușoară, în cazul când se va așeza dreptate și cinste în viața salariaților; mai grea în cazul când sus va continua aceiași risipă și lipsă de răspundere.

Așteptăm să ne vorbiască vremurile ce vin. Deocamdată, la orizont cerul este tivit cu nouri negri.

Gh. Chirițescu

—Manevrele flotei engleze în Mediterana—

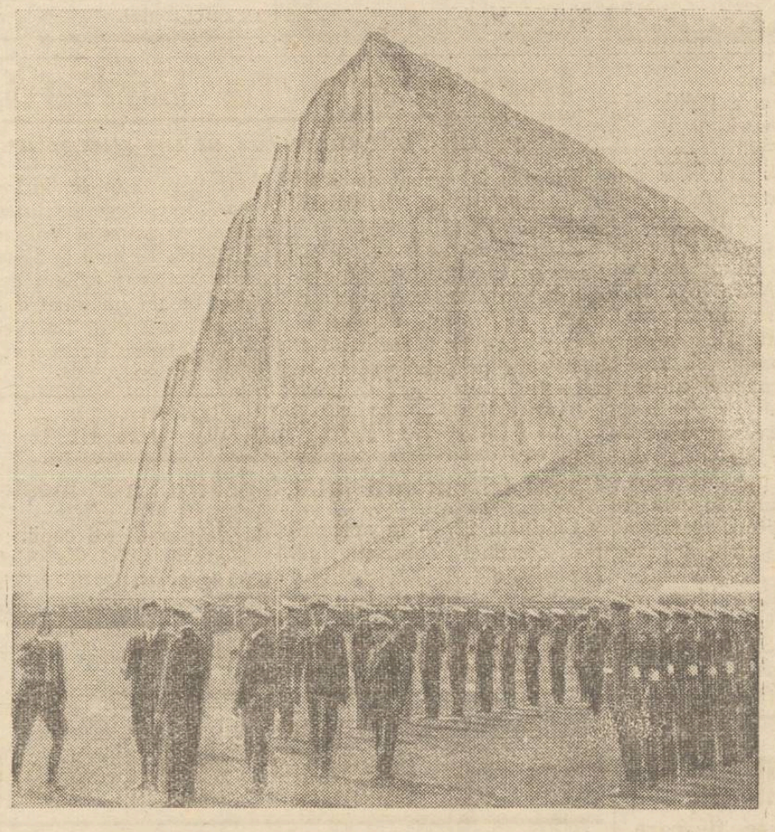

Flota engleză din Mediterana efectuează manevre în regiunea Gibraltarului. După primele operații, marinarii au organizat o interesantă paradă pe coastă. Clișeul nostru reprezintă o scenă dela această paradă. In fund se văd stâncile caracteristice ale Gibraltarului.

Zvonuri și comunicate

Guvernul a constatat că circulă în țară anumite zvonuri, foarte exagerate, și în bună parte fanteziste. Și fiindcă zvonurile fac rău, știrbind liniștea publică, guvernul a dat un comunicat arătând că greșala unor ofițeri e în curs de cercetare și urmează a se stabili întrucât e vorba de un act subversiv. Deocamdată, zvonurile fantastice nu pot fi îndreptățite.

Foarte bine. Insă un lucru:

De ce se împrăștie zvonurile atât de repede și atât de exagerat?

Pentrucă știrile nu se publică în ziare, fiindcă le împiedecă cenzura. Dacă publicarea știrilor ar fi lăsată liberă și autoritățile tocmai s'ar grăbi să informeze exact ziarele,—publicul ar ști precis ce se întâmplă, iar zvonurile n'ar mai avea rost. Ele ar dispărea, exagerările nu s'ar produce și spiritul public ar rămâne perfect liniștit.

Iată soluția cea mai potrivită pe care ne permitem să o propunem guvernului.

S'ar putea obiecta că s'ar găsi vre-un ziar care să se complacă în exagerări și alarme nejustificate. Incă lucrul ar fi mai puțin primejdios decât șoaptele la ureche, intrigante și senzaționale prin însăși clandestinismul lor.

Și în definitiv, există legi regresive contra gazetelor care s'ar face vinovate de delicte. Un regim firesc, în limita legilor, e preferabil oricărui regim excepțional.

X.

Regina Angliei contra decolteului

Am relatat că regina Mary a Angliei a vizitat recent expoziția de stofe din Londra. Suverana s'a oprit mai ales la pavilionul de tualete și a aprobat noua modă, care vrea să reintroducă rochiile scurte.

— „Intr'adevăr—a spus regina Angliei—găsesc și eu că rochiile scurte sunt mai comode, în special pentru sezonul de vară. In schimb însă nu pot admite decolteurile exagerate la aceste rochii. Cred că moda decolteului prea mare nu este nici necesară, nici serioasă. In totul se impune o măsură justă".

Probabil însă că femeile moderne nu prea vor respecta măsura, mai ales când e vorba de modă!..

Idei și fapte

Diplomația primejdioasă

și costisitoare

Kang Teh, împăratul noului stat al Mandciuriei, a cerut recent avizul miniștrilor săi precum și al bătrânilor înțelepți, asupra problemei corpului diplomatic: se poate sau nu se poate dispensa o țară de serviciile corpului diplomatic?

E plină de originalitate opiniunea bătrânilor înțelepți, cari s'au exprimat categoric împotriva instituției în chestie.

Motivele invocate de către sfetnicii bătrâni al lui Kang Teh merită toată atenția. Fiindcă aceștia au înțeles să le formuleze clar și răspicat: ambasadorii cheltuiesc enorm de mult și nu aduc servicii prea importante.

Iată așa dar o părere autorizată, care vine să confirme în întregime convingerile mai de mult formate ale popoarelor de pretutindeni despre rolul și menirea diplomaților în viața statelor.

Dacă s'ar putea face vreodată o socoteală exactă a sumelor pe care solii națiunilor le cheltuiesc în decursul unui singur an, contribuabilii s'ar îngrozi desigur.

Cei cârmuiți s'ar împăca totuși cu gândul că deocamdată nu-i posibilă desființarea acestei instituțiuni costisitoare, dacă ar ști măcar că ea aduce servicii, fie cât de mici.

Vedeți însă că în realitate diplomații nu numai că nu aduc nici un fel de serviciu în schimbul indemnizațiilor de maharadjah, ci au contribuit și contribuie enorm de mult la înrăutățirea situației.

Grație activității lor, se accentuiază pe zi ce trece sentimentele de ură între diversele state; grație uneltirilor lor s'au ridicat și se mai ridică barierele vamale; din vina lor au sporit și mai sporesc înarmările.

Dacă primejdia de război ne amenință; dacă popoarele lumii se complac într'o veșnică și chinuitoare nesiguranță—faptul se datorește în bună parte chipului nefast în care diplomații au înțeles să-și facă datoria.

Odată însă ce se constată că o instituție e costisitoare, inutilă și chiar periculoasă, care mai e rațiunea ei de a fi?

Cu toate acestea, e cert că nici Mandciuria nu va fi ferită de pericolul diplomatic și nici celelalte state nu vor renunța așa curând la serviciile ambasadorilor. Aceștia vor mai stoarce ce a mai rămas de stors dela sărmanii contribuabili de pretutindeni și vor mai încurca țițele internaționale.

I. L. BASARABEANU

Banda hoților de sânge

Oameni răpiți pentru operații de transfuziune

Isprăvi îndrăznețe la New-York

Poliția din New-York a primit în ultimul timp mai multe reclamațiuni, prin care se arăta că un număr de persoane au fost răpite și apoi puse în libertate în împrejurări misterioase. Persoanele în cauză au declarat că nu-și amintesc absolut nimic de cele petrecute, întrucit au fost narcotizate. Singura precizare făcută e că după ce s'au trezit, au simțit o puternică oboseală și dureri la brațe și la picioare.

Persoanele respective au fost supuse unui atent examen medical. Astfel s'a putut stabili că ele au fost cloroformizate și somnul a durat câteva ceasuri. Medicii au mai descoperit pe brațul reclamanților niște urme de seringă și de bandaje, în genul urmelor lăsate de operația de transfuzie de sânge.

Avînd aceste indicațiuni, poliția din New-York a întreprins cercetări intense, care au avut un rezultat senzațional. Intr'adevăr, a fost identificată și arestată o bandă de indivizi, care se ocupa cu procurarea de sânge pentru spitale, clinici și cabinete medicale particulare. Banda se compunea din trei bărbați, anume John Abelson, George Pickton și Adam Swinerton și din două femei Mary Hall și Jane Power.

Acești „hoți de sânge", cum au fost porecliți, și-au găsit astfel o îndeletnicire rentabilă.

In ultimul timp metoda operațiilor de transfuziune s'a răspândit mult în America. Cum însă se găsiau puțini furnizori de sânge și cum pentru acest sacrificiu se cerea deobiceiu sumi importante, banda a recurs la violență.

„Hoții de sânge" răpiau diferite persoane, care erau narcotizate și duse la clinici, unde furnizau cantitatea necesară de sânge. Apoi persoanele erau lăsate în libertate, fiind așezate mai ales pe băncile parcurilor publice. In felul acesta banda a realizat cîștiguri destul de importante, întrucit pentru fiecare furnizor căpătau cel puțin 50 dolari, adecă șase mii lei.

„Hoții de sânge" au fost dați în judecată pentru răpire și maltratare de persoane. In prezent se cercetează și care medici sânt amestecați în această afacere. Ei vor fi deasemenea trimeși în fața justiției, întrucât au acceptat să facă asemenea operațiuni clandestine.

Cazul a provocat senzație în America și promite a ocaziona un proces deosebit de interesant.

Petiți
în pag. 4-a

Ultima oră

DIN TOATA LUMEA

Elefantul din aeroplan.—Un caz intersant s'a întâmplat în Statele-Unite.

Circul „Selem" pentru a-și face reclamă, a închiriat un avion, spre a-l plimba prin diferite orașe pe „Tob", cel mai frumos și mai deștept elefant. Aeroplanul a pornit din Playford spre New-York, dar nu și-a putut continua zborul în mod normal.

După puțin timp de zbor, elefantul a început să devie nervos, dovedind că nu poate suporta voiajul aerian. Animalul era foarte agitat și făcea mișcări atât de violente, încât clătina tot avionul.

Pentru a evita un accident, pilotul a întors repede aparatul și a revenit la locul de plecare, povestind că e imposibilă călătoria în tovărășia elefantului.

Uriașul a fost dat jos imediat din aeroplan și când s'a văzut din nou pe pământ, manifesta o vădită bucurie. In definitiv, poate că elefantul s'a dovedit destul de prudent.

Circul a fost nevoit să renunțe la turneul proectat. Dar și această întâmplare cu elefantul în avion i-a servit ca o bună reclamă...

*

Testament pe muzică.—La Milano a încetat din viață muzicantul italian Dario Crespi. Defunctul a lăsat unul dintre cele mai originale testamente cunoscute până acum.

Testamentul e o veritabilă compoziție muzicală. El este scris pe hârtie cu portative și poate fi executat ca orice cântec. Dedesuptul notelor sânt puse cuvintele, care exprimă ultimele dorințe ale răposatului

Familia muzicantului a hotărât să tipărească acest testament pe note, ca orice lucrare muzicală. La înmormântare testamentul a fost... cântat de un grup de camarazi ai defunctului. Și cunoscătorii afirmă că e vorba de o operă muzicală de toată frumusețea. Testamentul ar putea fi executat chiar și la concerte.

*

Aparatul pentru numărarea lacrimilor.—Un concurs interesant a avut loc de curând la Holywood, cetatea filmelor din America. O firmă de cinema a instituit un premiu pentru actori și actrițe, spre a alege vedeta care plânge mai mult și mai repede la comandă.

Partea nouă a concursului a fost experimentarea unui aparat pentru numărarea lacrimilor. Aparatul e format din două vizoare ce se leagă în jurul ochilor și dintr'un mecanism înregistrează fiecare lacrimă ce cade într'o cutie așezată subt vizoare. Mecanismul indică precis numărul lacrimilor.

După concurs, premiul a revenit unei actrițe Marylen Sweet, care în timp de o oră a vărsat 386 lacrimi. Ea va fi utilizată în toate scenele din filme, în care va fi nevoie de un personaj care plânge mult. Americanii ar putea-o boteza „regina lacrimilor"...

*

Chirurgii au voie să greșească! — Un proces irteresant s'a judecat la Londra.

Familia unui pacient ce sucombase în urma unei operațiuni, l-a dat în judecată pe chirurg, susținând că decesul a fost provocat de o greșală.

Justiția însă l-a achitat pe doctorul în cauză. Ceva mai mult; magistrații, în motivarea sentinței, arată că chirurgii au voie să greșească. Medicina nu este o știință pozitivă, definitivă, așa că greșelile sunt inerente.

Cazul acesta este mult comentat în cercurile din Londra. Și probabil chirurgii sânt satisfăcuți de decizia tribunalului!...

„Democrația copiilor"

O acțiune admirabilă pentru ajutorarea copiilor săraci

De curând s'a pornit în Cehoslovacia, din inițiativa celor mai proeminenți scriitori, artiști și savanți, în frunte cu rectorii Universităților, o acțiune pentru ajutorarea copiilor săraci, sub lozinca „Democrația copiilor".

S'a publicat un manifest semnat de cele mai de seamă personalități din viața culturală care a sunat ca un strigăt de alarmă. S'a propus crearea de comitete pentru îngrijirea copiilor săraci și crearea de fonduri în acest scop. Printre primii donatori a fost și Președintele Masaryk, care a donat 100.000 Koroane.

Comitetele vor sprijini instituțiile sociale de ajutorare a copiilor și vor crea instituții noui, ca astfel să fie ajutați toți copii săraci. La școlile din Praga, frecventate de 81.000 copii, au fost înregistrați 21.000 copii săraci, dintre cari 13.000 copii de șomeri. Instituțiile sociale din Praga acordă prânzuri la 14. 393 copii și cheltuielile în acest scop ajung la 41.000 Ko. pe zi.

In prezent e vorbă de o lărgire a acestui ajutor și de organizarea ajutorului și în toate celelalte orașe și sate cehoslovace. Comitetele înființate de curând se vor îngriji nu numai de hrană, dar și de îmbrăcămintea și de educația morală a copiilor săraci. Apelul la caritatea publică a adus până în prezent rezultate importante.

Silueta picioarelor

Recordul unui institut american

Institutul de înfrumusețare „Beauty" din New-York a înregistrat un interesant jubileu. Secția denumită „siluetа picioarelor" din acel institut avea cea mai numeroasă clientelă. Zilnic se perindau zeci de femei, care urmau un tratament regulat și destul de dureros pentru subțierea picioarelor.

Astfel, în decurs de un an de zile, secția respectivă a tratat 2500 femei, adecă a subțiat 5.000 picioare. Cum faptul constitue un record pentru un institut de înfrumusețare, întreprinderea din New-York a ținut să-și facă reclamă.

S'a tipărit o broșură specială și s'a organizat un banchet, la care au participat și numeroase cliente.

Cronica cinematografică

de WRATISLAVIUS

Filmele curente

— Noutăți și reluări —

Intr'un număr recent din excelenta revistă *„Cuvântul liber"*, se plângea cronicarul filmelor de faptul că rularea acestora fiind de scurtă durată, adnotările făcute ajung în mâna cetitorilor, după ce filmul respectiv a rulat și a fost înlocuit cu altul nou. Rolul cronicei—un fel de îndreptar pentru cititor și prin care fie că se relevează părțile bune, fie că se atrage atențiunea asupra unor pseudo-realizări, devine ast-fel iluzoriu.

Constatările colegului — om cu ochiu ager și gândirea vioae,—atingând un punct dureros, am ținut și noi să le subscriem. De câte-ori n'am avut surpriza de a vedea câte-un film excepțional de valoros, dar care—din împrejurări potrivnice, neputând fi recenzat chiar a doua zi după prezentare și pe de altă parte părându-li-se impresarilor respectivi, că „nu prinde", acest film, cum am spus, deși excepțional, să fie scos și înlocuit cu o producție sub-mediocră—dar care, fiind mai ușor accesibilă massei, a „prins". Au trecut ast-fel nerelevate atât calitatea dubioasă a producției cât și aprecierea greșită a spectatorului grăbit.

Ne-am permis aceste succinte constatări, ce de mult ne stăteau pe inimă, pentru a justifica și graba ce-o punem ades în notarea impresiilor lăsate de filmele curente. O singură zi de întârziere poate produce o confuzie și când această întârziere e mai lungă, atunci sau pățim la fel cu confratele vizat — adică apărem post-festum, sau survine ceiace credem noi că e preferabil, —nu mai scrim de loc.

Mai sunt și cazuri, când nu scrim nimic deși nu ne lipsește nici timpul și nici spațiul nu e luat de alt material mai urgent. Dar despre acest punct... vulnerabil, vom vorbi cu alt prilej.

*

La *Trianon* rulează ca film prim, o compoziție cu miez de senzație: glasul *unic* al lui *Ioseph Schmidt*. Fiind al treilea din serie, nu vom mai repeta cele spuse în dățile precedente, când am arătat pe larg, de ce spunem, că glasul lui *Schmidt* e *unic în lume*, dar că grație vitregiei naturei, (care l-a zidit cu (atîta zgârcenie) trebuesc confecționate scenarii *anume*, în care o poveste oare-care, să deie pretext lui *Schmidt* să cânte.

Se anunțase că *Schmidt* intenționa să vină personal, la Iași.

Nu e locul aci să discutăm care din doi are dreptate: acel care-l ridică în slavă pe cântărețul auzit *aiurea*, sau acela care declară categoric (cum a fost cazul după concertul din București) că 'i o îndrăzneală să te prezinți în sala de concert.

Deocamdată aceste considerente eminamente subiective, ne sunt perfect indiferente de vreme ce artistul n'a venit. Noi știm un lucru: materialul vocal al lui *Schmidt* e fără

(Continuarea în pagina II-a)

D. dr. N. Lupu
șef la Galați

Se știe că în organizația național-țărănistă din Galați isbucnise un conflict între fruntași. Pentru a potoli agitația, d. Ion Mihalache preluase în mod provizor șefia grupării.

Acum, după fuziune, elementele lupiste au dovedit că au preponderanța la Covurlui. In consecință, d. Mihalache a cedat d-lui dr. Lupu șefia organizației din Galați. D. dr. Lupu va proceda la reorganizarea clubului.

INFORMAȚIUNI

x *Din Cernăuți* se anunță că eleva Elena Cosec, domiciliată în str. Vasile Găină 7, a dispărut din oraș în condițiuni nelămurite. Se crede că fata a căzut victima unor traficanți de carne vie.

x Astăzi dimineață începe la Brăila congresul general al profesorilor secundari din toată țara.

x *Un puternic incendiu* a isbucnit ieri la locuința d-lui dr. Felix Leinvend din Chișinău. Focul a distrus o parte din clădire, provocând pagube însemnate. Se fac cercetări pentru a se stabili cauza incendiului.

x Un minister al Cultelor. — Guvernul a întocmit un proect de lege, prin care se scindează ministerul școlilor, în ministerul instrucțiunii publice și ministerul cultelor și artelor.

Proectul va fi votat imediat după redeschiderea parlamentului. D. Al. Lapedatu, actualmente ministru fără portofoliu, va fi numit ministru al cultelor.

x S'au împlinit doi ani de când Baby, fiul lui Lindbergh, a fost răpit și asasinat. Din New-York se anunță că marele aviator a donat casa lui splendidă, unde se născuse nefericitul copil, pentru a se înființa un institut pentru orfani. Gestul lui Lindbergh a provocat o frumoasă impresie.

x *Un caz impresionant* s'a întâmplat în comuna Perișor de lângă Craiova. Fetița Camelia Pajură, în etate de 6 ani, rămăsese singură acasă. Copila, găsind o sticlă cu țuică foarte tare, a băut tot conținutul. Fetița a fost cuprinsă de grave arsuri stomacale și după puțin timp a încetat din viață.

Ce doresc miliardarii
o anchetă interesantă

Ziarul „Evening Post" din New-York a întreprins o interesantă anchetă printre marii bogătași americani, pentru a afla care sânt dorințele miliardarilor. Iată câteva răspunsuri:

Rockefeller: Un om la vrâstă mea (Rockefeller a împlinit 70 ani) ce-și poate dori altceva de cât să-și trăiască acum tinerețea.

Morgan: Aș dori mai multă liniște. Viața cifrelor și fluctuațiilor permanente e o viață de continuă agitație.

Ford: Dorința mea cea mai puternică este de a se putea ajunge la o soluție pentru înlăturarea crizei economice. Sânt optimist și sper că mai curând de cât se crede, situația se va îndrepta în toată lumea.

Mellon: Am două dorinți capitale: vindecarea șomajului și menținerea păcii. Numai astfel se poate asigura progresul omenirii.

Dacă doriți a vă păstra frumusețea nu întrebuințați decât

Cremele Werner

Coldcream inalterabil Werner pentru păstrarea și întreținerea feței (seara ori dimineața după spălare)

Crema Nimphelor pentru față și mâini
Ambele creme și pentru domni, după bărbierit

Crema Camphorată
pentru curățirea feței de pete și pistrui

Preparate de Farmacistul Werner-Iași
La cerere se trimite și în provincie

VIȚE ALTOITE

DE 2 ANI, DIN PEPINIERA D-LUI ȘTEFAN NEGRUZZI

foarte viguroase: Otonel, Chasselas și Aligoté, cu: 175 lei
snopul plumbuit de 26 vițe vinde

Sindicatul Viticol
Iași str. Arcu No. 1

Dr. D. Hornștein
Medic de Spital
Specializat la Viena
(clinicele profesorilor Neumannn și Hayek)
în boli și operațiuni de nas, gât și urechi
Iași, str. Gh. Mârzescu 4
colț cu str. Brătianu
Cons. 3—6

CONVOCARE

La 19 Aprilie a. c. este convocată la București Adunarea generală a Societății Ofițerilor în rezervă pensionari „Regele Carol II".

In acest scop convocăm în Adunare generală pe toți d-nii ofițeri în rezervă pensionari, proveniți din activitate, din județul și orașul Iași Sâmbătă 14 Aprilie ora 17 la Cercul Militar Iași, pentru a ne consfătui asupra nevoilor noastre pensionărești.

Rog călduros pe toți camarazii a fi prezenți, chiar și acei cari încă nu sunt înscriși în Societate.

Președintele Filialei Iași
General de Divizie veteran
I. Popovici

DOCTOR
D. Brănișteanu
Asistent Universitar
—Medic de Spital—
oli interne
(Roentgen-diagnostic)
Consult: 2-5 și după rendez-vous. Str. V. Conta 18

Magazinul Grădinarilor
Depozit de Semințuri de legume, flori și furaje ALTER MICHEL
Iași, Piața Halei No. 15—17 — — — Telefon 582
aduce la cunoștința onor. clientele că pentru anul 1934 a pus la dispoziție un bogat asortiment de semințuri de legume diferite varietăți dela cele mai renumite case din Franța, Olanda și Bulgaria.
O colecție de flori diferite varietăți 10 pachete originale **Lei 50**
Sfecle de vite Mammuth roși Elita — Sfecle de vite Eckendorf galbene Elita — Sămânță de lucernă franceză și românească cu certificat de analiză aprobat de Onor. Minist. de Domenii și Camera de Agricultură. — Gazon englezesc veritabil.

Vopsirea părului în orice culoare
FINE EXECUTAT. Prețuri eftine la
coafor de prim rang, **„DEMEA"**
S-sor Karl Podrazki
STR. LĂPUȘNEANU

TOȚI IEȘENII
cumpără lozuri norocoase la
MAREA COLECTURA GH. STANOIU
DIN IAȘI
Str. Lăpușneanu 37 (No. 20 dela Sf. Gheorghe)
preferată de toată Țara Românească

380 LEI
Al treilea voiaj special
Iași-București
DUS și INTORS CLASA II-a LEI 550
Vagons Lits cu prețuri foarte reduse
Inscrierile se primesc
LA BIROUL DE VOIAJ **WAGONS-LITS | COOK** IAȘI Piața Unirei
Profitați de prețurile noastre extrem de reduse pentru hotelurile și restaurantele din București. —Inscrieți-vă cât mai de vreme dacă vreți să avem posibilitatea de a vă oferi un voiaj cât mai confortabil.
Data plecărei se va anunța în curând

România
Sfânta Mitropolie a Moldovei și Sucevei
No. 2495

PUBLICAȚIUNE

Se aduce la cunoștință publică că în ziua de 16 Aprilie a. c., ora 11 dim., în localul Cancelariei Sf. Mitropoiii din str. Ștefan cel Mare No. 46, se va ține licitație publică pentru darea în antrepriză a lucrărilor de reparație și canalizare, în conformitate cu devizele întocmite.

Ofertele închise, separate cele de canalizare de cele de reparații, vor fi prezentate Comisiunei de licitație în ziua și ora fixată, însoțite de garanția de 5 la sută în numerar sau efecte de Stat.

Orice lămuriri în legătură cu aceste lucrări se pot lua de la Cancelaria Sf. Mitropolii Secția Economică.

Cons. Referent, *Pr. Mihailescu*

Un milion de lei
dotă, primește fie-care bărbat care comandă lingerie la fabrica din
Chișinău
I. GOREȘTI
Str. Alex. cel Bun 102

Banca Populară
„Negustorul Român"

CONVOCARE

Duminică 15 Aprilie 1934 ora 4 p. m. va avea loc adunarea generală de fine de an, în sala de sus a Camerei de Comerț din str. Cuza Vodă.

D-nii membrii sunt cu insistență rugați să nu lipsească, fiind a doua adunare, care se va ține cu orice număr de membrii prezenți.

Comitetul

INSTITUTUL
ELECTRO-RADIOLOGIC
ȘI ANTI-RHEUMATIC
Dr. Benno Mayer
Șeful Institutului de Radiologie
Spit. „Dr. Ghelerter"
Iași Str. Cuza-Vodă 1
(Piața Cucului)
Cons. 9-11 a. m. și 3-7 p. m.

DOCTORUL
R. DAMSKER
str. Ghica-Vodă No. 44-46
consultă zilnic
MEDICINA INTERNA
SIFILIS și
GENITO-URINARE
Diathermie și băi de lumină
între orele 1a.m. și 3-7 p.m.

Încăerare la Bârlad
între un fost deputat și un gazetar

Un scandal urmat de bătaie s'a înregistrat ieri la Bârlad, în următoarele împrejurări:

Ziaristul Z. Volbură, directorul gazetei „Șarja", a publicat câteva articole, prin care ataca pe fostul deputat d. Georgescu-Bîrlad, susținînd că acesta nu va primi șefia organizației țărăniste fuzionate.

Ieri d. Georgescu-Bîrlad s'a întâlnit cu ziarsitul Volbură la tutungeria Leibovici. S'a produs un violent schimb de cuvinte. La un moment dat, d. Georgescu-Bîrlad l-a lovit pe ziarist. Acesta a reclamat cazul la parchet.

Oribil paricid lângă Chișinău
Copiii își omoară tatăl, pentru a-l moșteni

Chișinău. 12. — In apropierea comunei Zubrești, jud. Lăpușna, a fost găsit cadavrul oribil mutilat, al țăranului Leon Stoliar în etate de 56.

Făcându-se cercetări, s'a stabilit că țăranul a fost omorât de proprii săi copii.

Cei doi fii și fiica victimei au fost arestați. Ei au mărturisit că au comis crima cu scopul de a-l putea moșteni mai repede pe bogatul lor părinte.

Consfătuire sanitară

Cum se combate tifosul exantematic
în Moldova și Basarabia

Pericolul pelagrei — Sătenii trebuie să mănînce pîine

O importantă consfătuire a avut loc ieri, între d-nii profesor dr. Bălteanu, reprezentantul institutului de higienă și dr. Bulău, inspectorul regiunii sanitare.

Combaterea tifosului

Discuția a rulat în jurul nouilor măsuri ce sunt de luat pentru combaterea tifosului exantematic.

Ambii medici au căzut de acord pentru înființarea în județele din Moldova a cinci stațiuni permanente de deperazitare, înzestrate cu băi. Se va face o propagandă vie printre săteni, să se folosească de aceste băi. Deasemenea se va veghea ca aceste stațiuni să-și păstreze destinația și să nu fie desființate de autoritățile de la țară.

Și nici o constatare stranie. S'a observat și în vechiul regat și în Basarabia, că *chiar în târguri mici, unele autorități au desființat uniea baie ce exista în comună, pentru a instala acolo primăria sau o altă instituție lipsind populația de singura baie.*

Se vor face toate intervențiile, pentru ca asemenea fapte să nu se repete.

Echipele militare

D. dr. Bulău, la o întrebare a noastră, ne spune că e mulțumit de munca ce se depune în combaterea tifosului exantematic în cele 6 județe contaminate din regiunea Moldove. Epidemia se încercuește și curând epidemia se va stinge".

Inspectorul regiunii sanitare va inspecta din nou toate centrele și va aviza la trebuință de noui mijloace.

D. profesor dr. Bălteanu e deasemenea mulțumit de felul cum se combate epidemia în Basarabia. In special distinsul medic e încântat de concursul ce-l dau medicii militari. Echipele militare, în număr de 40, sunt conduse de doi colonei medici.

D-nii d-ri Bălteanu și Bulău în perfect acord, ne declară că sunt cum nu se poate mai mulțumiți de ministerul sănătății, care dă tot concursul și satisface toate cererile lor.

Pericolul pelagrei

Dar d-nii d-ri Bălteanu și Bulău au un alt motiv de îngrijorare.

E vorba de pelagra ce amenință ca la toamnă să ieie proporții mari.

Țăranii din Moldova, afirmă ambii medici, nu se hrănesc suficient,—iar porumbul le primejduește vieața.

— „Trebuie făcut tot posibilul—ne spun ambii medici—pentru a îndemna pe sătenii din Moldova, să mănânce pâine și părăsească esclusiv hrană cu porumb.

In moldova sărăcia e cumplită; săteanul nu-și permite nici o haltă hrană, ci mănâncă mămăligă cu zer de mămăligă. Dacă posedă grâu, îl utilizează pentru schimb cu obiecte de altă necesitate".

Să se facă brutării sătești; să se dea pâine la săteni! — iată ce cer medicii.

Un exemplu ni-l dă d. profesor dr. Bălteenu.

In Basarabia, în Ardeal și în Bucovina nu există pelagră, pentru că sătenii mănâncă pâine.

D-nii d-ri Bălteanu și Bulău vor interveni atât la ministerul sănătății, cât și la autoritățile județene, pentru a se satisface acest deziderat al lor.

Și sînt sperență că sfatul or va fi ascultat. REP.

Sport tragic

O întâmplare tragică s'a înregistrat pe terenul sportiv din Galați.

In timpul unui match de foot-ball între echipele „D. V. A." din Galați și „Mureșul" din Tg. Mureș, jucătorul Naghy a fost grav lovit de echipierul galățean Valghianatos. Rănitul a suferit o deplasare a rinichilor și după câteva ore a încetat din viață.

x Un fizic plăcut, un ten curat, tânăr catifelat, iată ce se cere unei femei frumoase. Doriți să le aveți pe toate? N'aveți decât să întrebuințați cei trei giganți ai frumuseții feminine: *Crema, loțiunea și săpunul de Lăcrămioare.* Veți obține astfel rezultatele cele mai bune. Depozit: Farmacia Dr. Beceanu Piața Halei Iași.

Un locuitor ucis de un jandarm
Crima stupidă dela Chișinău

Chișinău 12. — O crimă s'a făptuit eri în cartierul Malaia Malina.

Femeia Maria Segalenco s'a prezentat la poliție, reclamând că vecinul ei, cizmarul Ion Panuș i-a furat câteva găini. Comisarul de serviciu a însărcinat pe sergentul Dinescu cu cercetarea cazului,

Dinescu, însoțit de 4 jandarmi, s'a prezentat la locuința lui Panuș. Acesta însă a fugit.. Și atunci unul din jandarmi a tras un foc de armă, nimerindu-l pe Panuș în inimă. Panuș a murit pe loc.

Faptele întâmplându-se ziua, mai mulți cetățeni au asistat la desfășurarea evenimentelor. Toți aceștia susțin că Panuș n'a pus nicio rezistență și că deci nu era nevoie să se tragă asupra lui.

Jandarmul-criminal și sergentul Dinescu au fost arestați.

COR.

x Astăzi, la orele 5 — are loc conferința cunoscutului publicist I. Gr. Oprișan, în *biserica Sfțu. Ilie* din str. V. Alexandri.

Păr. Ioan Țincoca învită pe această cale pe toți bunii creștini.

x In cerc strict familiar s'a celebrat ieri logodna d-rei Artemiza Teodoru, profesoară de engleză la Botoșani, fiica d-nei și d-lui Gr. Teodoru, cu d. Gh. Isăcescu, magistrat la Botoșani.

Cronica cinematografică
de WRATISLAVIUS

Filmele curente
— Noutăți și reluări —

(Continuarea din pagina I-a)

rival în toată lumea în ce privește *puritatea* și *noblețа* timbrului. Ca atare e pasibil de amplificări ad libitum și poate satisface dinamica celei mai mari săli din lume.

Dacă aceasta este suficient pentru vocea lui *Schmidt*, nu însamnă însă, că auditorul musai va trebui să rămână încântat și de ghiveciul preparat în jurul glasului acesta fenomenal. Nu?

Nici-unul din scenariile filmelor în care a fost intercalat *magnetul*, nu a ajuns măcar la o onorabilă mediocritate. Dar—cum am spus mai sus, trupușorul cântărețului rămâne încă obstacolul mare peste care n'au putut trece nici făuritorii de scenarii, toți câți au încercat-o până acum.

Dar *Schmidt* e tânăr și glasul lui e plin de lucirea diamantină a prospețimei. Așa că, alături de dânsul, noi mai așteptăm scenariul, care să fie la nivelul calităților glasului acestuia minunat. Va fi atunci o adevărată senzație—fără precedent în lumea filmelor sonore.

Ca al doilea, un film cu *Talmadge*, actorul acrobat în grad inegalabil. Un fel de Schmidt al gimnasticei și supleței. Așa că subiectul e și aci un pretext pentru a da prilej artistului să exibe câte-va din năzdrăvăniile sale uluitoare.

La Sidoli, a ajuns, în sfârșit, ceia-ce de nu știu câte luni era subiectul zilei în alte țări și azi e acolo perimat.

Blondul platinat al artistei *Jeanne Harlow*. Grație acestei artiste am făcut cunoștința unui actor extrem de simpatic, care ne întărește o constatare, anume: americanii au cam început să renunțe la junii primi à la răposatul *Valentino*. Ci, ei încep să accepte și actori mai puțin feți-frumoși—dar mai, cum să spun? mai cu materie cenușie în cutia craniană și care impun mulțimei mai mult prin vioiciunea ochiului, a mimicei și a alurei, decât prin atitudinea languroasă și romantică în genul decedatului amintit mai sus.

Pilda strălucită o avem în filmul doi, în faimoasa revistă *„42 Street"*, în care actorul Warner Baxton plin de nervi, în ipostasa directorului neurastenic și cardiac, lasă o impresie zguduitoare asupra spectatorului—cu toate tăieturile aduse filmului...

Iar la *Phoenix* am avut o agreabilă revedere. *Buster Crabbe*, domesticitorul prodigios despre care am vorbit aici pe larg, când *„Circul în flăcări"* a rulat pentru prima oară, ne-a reimprospătat impresiile—în senzul, că și acum ca și atunci, rămânem la constatarea, că tot ce-am văzut—viu sau pe pânză, sau tot ce-am auzit, din spusele altora sau din cetite, tot, tot, trece pe plan secundar, când e pus în comparație cu gradul superlativ la care a ajuns *Buster Crabbe* în domesticirea animalelor.

Aici nu e vorba de puterea de sugestie (sau de hipnoză, dacă voiți) grație căreia aduci lei și tigri, câni cu pisici sau iepuri cu vulpi, la un loc, ci *ci să prefaci animalul în prieten*, de care în loc să te apropii cu biciul, să-i sari în spate și să te hărjonești cu dânsul, la fel cum ai face-o cu cânele, pisica sau alt animal crescut de zeci de generații în domesticitate.

E așa de sugestivă această domesticire, încât și scenele de efect teatral, cu copilul rămas între lei, sau incendiul circului, cu toate peripețiile sale redate în proporții amețitor de grandioase toate păstrează nota veridicului, în grad cu totul neobișnuit.

Cât de puerilă apare după această operă monumentală, încercarea de a plasa perceptele morale actualmente en vogue în Hitleria.

Săracul *Paul Wegener*...

Să facă el pe bancherul veros, care încercând să escamoteze valuta peste graniță, să fie denunțat de metresa-secretară, iar aceasta devine d'un coup „casta e pura", simbolizând virtutea învingătoare... Ah! *Brigitte Helm* e fecioara.

De la *Gândul lui Andreiev* la *„Fata cu milioane"*. I-am dorit un alt-fel de drum lui *Paul Wegener*...

In schimb l'am revăzut cu plăcere pe *Dajos Bela*, ungurul focos și jazzistul vijelios, care e tot atât de vrăjitor când îți toarnă 'n vine văpaia ceardașului sau moliciunea dansurilor spaniole, în ritmul castagnetelor.

Un sfert de oră în Spania, îți fulgeră zeci și zeci de vederi, toate inundate de soare, soarele dogorător și'n incandescență, ce contrastează cu negrul adânc și lucios din ochii și părul senoritelor Spaniei.

W.

x Comandați clișeie la ziarul „Opinia".

Consfătuirea dela Prima Societate de Economie

Aplicarea legii de Conversiune și drepturile societarilor

Eri după amiază, *părintele Niculea*, președintele Primei Societăți de Economie a avut o consfătuire la sediul Societăței cu d-nii Gh. Dimitriu și E. Merlescu, membri în Consiliul de Administrație, M. Ciucă, Casierul Societăței, Th. Gheorghiu, șeful Contabilităței și d. C. Petrescu șeful Contenciosului, discutându-se situația creată Societăței față cu dispozițiile nouei Legi a Conversiunei cum și măsurile ce urmează a fi luate în consecință.

Părintele Niculea în de comun acord cu întreg Consiliul a luat dispoziția ca Contabilitatea în unire cu Contenciosul să alcătuiască un tablou de *toți debitorii rurali și urbani* ai Societăței cari eventual ar beneficia de Legea Conversiunei, indeplinindu-se de urgență toate formalitățile cerute de noua Lege a Conversiunei, pentru a se lămuri precis situația fiecărui debitor față de Societate, ca astfel să se poată stabili quantumul eventualelor pierderi cauzate Societăței prin reducerea creanțelor.

Toate aceste lucrări trebuesc indeplinite înainte de Adunarea Generală a Societăței, care va avea loc pe la sfârșitul lunei Maiu, urmând ca până atunci fiecare debitor să notifice Societăței modalitatea și termenul de plată, astfel ca la Adunarea Generală să se poată face o amănunțită dare de seamă membrilor Societăței pentru a cunoaște situațiunea clară a Primei Societăți.

In altă ordine de idei, părintele Niculea a comunicat Consiliului că datorită d-lui Primar Oswald Racovitză, către care a intervenit stăruitor, a putut reuși ca datoria de circa 350.000 lei ce o avea Societatea de achitat Primăriei drept dări comunale pe anii 1931—1934 și un rest de preț dela terenul de avansare din fața Societăței, să fie redusă la 150.000 lei, tranșând astfel definitiv încheerea actului de expropriere pentru terenul Societăței din fața Palatului Administrativ, ca astfel Societatea să poată intra în posesia sumei de lei 500.000 înscrisă în noul budget al Municipiului.

In chestia caselor Voicicovschi întrate definitiv în stăpânirea Societăței, după o judecată de mai bine de 4 ani, Consiliul a hotărât pentru moment inchirierea acestui imobil, făcându-se în acelaș timp formalitățile pentru scoaterea în vânzare prin licitație.

x **Contra durerilor musculare, articulare, sciatice** de natură reumatică sau gutoasă, întrebuințați **Frantzbrandvein Metoformic Dr. Ratianu** aprobat de Consiliul Sanitar Superior. Alină durerile redând buna dispoziție. Depozit Farmacia Dr. Ratianu Iași, Cuza Vodă 48.

In amintirea Emiliei Humpel Maiorescu

Cum va decurge comemorarea la Iași

Se știe că doamna Elena Meissner a luat frumoasa inițiativă de a comemora pe marea profesoară și pedagogă Emilia Humpel (Maiorescu).

In acest scop d-na Meissner, prezidenta comitetului de organizare, a trimis fostelor eleve următoarea invitațiune:

Onorată Doamnă,

Vă aducem la cunoștință că pioasa comemorare a *Emiliei Humpel-Maiorescu*, organizată de fostele ei eleve, va avea loc la Iași *Duminică 22 Aprilie a. c.* după următorul program:

1) *Ora 10 jum. a. m.* Parastas la biserica sf. Ioan Botezătorul str. Gh. Mârzescu.

2) Vizitarea caselor în care a funcționat Institutul.

3) *Ora 1 jum.* dejun comun, la care vor participa camaradele din Iași și din alte orașe, la școala de menaj str. Carol.

4) *Ora 4 p. m.* Vizitarea mormintelor foștilor profesori.

Persoanele invitate sunt insistent rugate să ne anunțe până la 18 Aprilie, dacă doresc să participe la dejun, iar în ziua parastasului, la orele 10 jum. să se găsească în biserica sus menționată.

In numele comitetului

Elena C. Meisner

str. Buzdugan 2-Iași

Aceasta ține loc de invitație.

Cu acest prilej d. Osvald Racoviță, primarul Iașilor, va inaugura noua stradă *„Emilia Humpel-Maiorescu"* (foasta, Școală de Arte), în dreptul Bisericei unde se va oficia parastasul.

Foastele eleve ale institutului Humpel cărora nu li s'au trimis invitații (necunoscându-se adresa) sînt rugate de d-na Meissner a se considera invitate pe această cale.

Un bâlciu al Iașului

Camera de Comerț și de Industrie Iași

Către Comercianți și Industriași,

In continuarea programului de înviorare a pieței comerciale a orașului nostru, am hotărât organizarea unui bâlciu al Iașului, în genul marilor bazare din străinătate.

In acest scop, apelăm la toți comercianții și industriașii din orașul nostru să organizeze pentru timpul până la 1 Mai a. c. desfaceri și soldări de mărfuri cu prețuri reduse, expunându-le la vederea publicului, iar acei care au posibilitatea să desfacă mărfurile, așezând tejghele pe locul viran de lângă Palatul Braunștein.

Președinte, N. Gheorghiadi
Prim-Secretar, Gh. I. Miräuță

INFORMAȚIUNI

x D. Osvald Racoviță, primarul municipiului, pleacă astă seară la București, pentru a obține aprobarea budgetului, întocmit de comisia interimară a municipiului. Noul buget se cifrează la venituri și cheltueli cu suma de 86 milioane lei.

x **Izvorul Tămăduirii.**— La biserica „Vovidenia" se va efectua serviciul Divin cu sfințirea apei tradiționale de Izvorul Maicei. Domnului, de către un sobor de preoți, mâne Vineri 13 Aprilie.

x Eri după amează I. P. S. S. Mitropolit Pimen a vizitat pe diferiți șefi de autorități, oameni politici și personalități din societatea ieșană printre care d-nii: general Toma Dumitrescu, comandantul copului 4 Armată, Const. Meissner dr. I. Tănăsescu.

Totodată Chiriarhul Moldovei a avut convorbiri și cu d-nele Olga Sturdza și Elena Meissner.

x Banda Pistol.— Eri au fost înaintată parchetului întreaga bandă a lui Pistol, compusă din N. și A. Mihalache din Șipote, Petre și D. Roman din Prisacani, D. Biliuța din Prisacani, M. Goldstein din P.-Iloaie, D. Coțofană, Th. Matei, I. Răileanu, D. Ionescu, Th. Rogan, etc., acuzați de zeci de furturi.

Hoții au fost deferiți Cabinetului de instrucție.

x Copil dispărut.—Locuitorul N. Dimitriu din com. Bucium (Iași) s'a plâns autorităților că i-a dispărut de acasă băiatul său Costică în vrâstă de 9 ani.

x Proprietarul Leon Brül din Aroneanu a reclamat parchetului că locuitorul Ion Polonic i-a spart crama dela via din Șorogari.

x Comitetul „Sindicatului ziariștilor Profesioniști din Iași" în ședința de Miercuri 11 Aprilie a proclamat ca membri de onoare pe d-nii Al. Mavrodi, sub-secretar de stat, I. Borcea, P. Andrei, M. Sadoveanu, Gh. Ghibănescu, G. Ibrăileanu, Ionel Teodoreanu, M. Codreanu, V. I. Radu, Gh. Topârceanu, N. A. Bogdan și d-ra Otilia Cazimir.

Comitetul a hotărât apoi închirierea unui local pentru sediul sindicatului și a rezolvat diferite chestiuni profesionale.

x Baroul de Botoșani a trimes în judecată pe funcționarul Grechi dela cab. I instrucție din Botoșani, care a fost surprins făcând oficii de avocat.

x In curtea bisericii din Sulița s'a întâmplat o crimă oribilă.

Tânărul V. Dodoi, pe când lucra în curtea bisericii, s'a luat la ceartă cu un alt locuitor Gh. Afloarei. La un moment dat, i-a aplicat o lovitură de hârleț în cap, lăsându-l în nesimțire.

x Locuitorul D. Irimia din Gropnița în etate de 65 ani, s'a plâns parchetului, contra fiului său Mihaiu Irimia care după ce i-a luat averea, îl alungă din casă.

x Lucrătorul Gh. Duțu din str. Mârzescu 24 a fost călcat în str. Ștefan cel Mare, de trăsura No. 77.

x Parchetul cercetează pe Daniel Teochist din Bălți care s'a dat drept agent de siguranță intr'un local din Iași.

x Un incendiu a izbucnit la locuința d-lui C. Apetri din Mogosești. Focul a luat naștere de la niște gunoiu aprins în curte și a cauzat mari pagube.

O chiriașă necăjită

In str. Ștefan cel Mare 42, în imobilul d-lui T. Cahane, locuia de mai mult timp cu chirie, d-ra Angela Daniliuc. Aseară s'a iscat o ceartă violentă între proprietar și chiriașă.

In toiul discuției, d-ra Daniliuc, enervată peste măsură, a luat depe masă un cuțit încercând să și-l împlânteze în piept. Tânăra însă a fost dezarmată la timp.

Un tren spre Vatra Dornei

oprit în drum de un obstacol

Ieri după amează, pe când trenul No. 557 ieșise din stația Argestru și înainta spre Vatra Dornei, mecanicul a observat un obstacol pe linie și a oprit trenul.

Personalul trenului a descins cu frică din vagonul de siguranță, de oarece se temea de un atac. Personalul a deblocat linia, pe care erau depuse blocuri de piatră și o portiță de fier.

După o staționare de o jumătate de ceas, trenul și-a continuat drumul spre Vatra Dornei, de unde au fost înștiințate autoritățile. care au deschis o anchetă pentru descoperirea răufăcătorilor.

x Tragerea premiilor ziarului „Opinia", din seria expirată, va avea loc Duminică 22 Aprilie ora 11 dimineața în sala Trianon.

Schimb de telegrame

între Rege și Mitropolitul Moldovei

Cu prilejul sărbătorilor Sf. Paști, I. P. S. Mitropolit Pimen a trimis M. S. Regelui următoarea telegramă:

„Rog pe Dumnezeu, ca Sărbătorile Sfintelor Paști să le petreceți cu sănătate, mulțumire sufletească, înconjurat de dragostea poporului și de binecuvântarea Bisericii, al cărei membru și protector sunteți. Hristos a înviat".

Pimen Mitropolitul Moldovei.

La această telegramă, s'a primit următorul răspuns:

„Cu adevărat a înviat Hristos; Vă mulțumesc din toată inima pentru caldele urări".

CAROL.

I. P. S. Mitropolit Pimen

și amestecul preoților în luptele politice de partid

In ședința Senatului de la 5 Aprilie a. c., d-l Profesor Iorga a făcut propunerea de a se interzice profesorilor și directorilor de școli de a face politică militantă de partid, întrucât aceasta e o plagă pentru școală.

I. P. S. Mitropolit Pimen aflând de această propunere, s'a bucurat și a felicitat călduros pe autorul ei. Totodată, Inaltul Prelat într'o documentată scrisoare adresată d-lui prof. Iorga și-a manifestat dorința ca și preoților să li se interzică de a fi înregimentați în partidele politice. căci prin aceasta își înstreinează o parte dintre păstoriții lor, cari îi sunt adversari politici.

Inaltul Chiriarh al Moldovei. are convingerea fermă, pe care a susținut-o întotdeauna, că preoții trebue să fie, așa cum cere misiunea lor, părinți sufletești a tuturor credincioșilor, fără nici un amestec în credințele lor politice.

Drama dela Spitalul Sf. Spiridon

Gestul disperat al d-nei Sofia Ghermănescu

O dramă s'a întâmplat eri la spitalul Sf. Spiridon.

D-na Sofia Ghermânescu, moașă cu serviciul la clinica 2 chirurgicală a d-lui prof. dr. Tănăsescu, într'un moment de disperare a înghițit o cantitate de stricnină.

Sinucigașa a fost găsită în nesimțire de mama ei, care a înștiințat imediat medicii spitalului.

In ce privește cauzele care au determinat-o să încerce gestul funest d-na Ghermănescu a declarat că ar fi unele persecuții pe care le suferea din partea personalului clinicei, care nu vedea cu ochı buni activitatea ei. In ultimul timp, din această cauză, a ajuns într'o stare de nervozitate care a făcut pe cunoscuții d-nei Ghermănescu, să o sfătuiască să se retragă din spital.

Eri, d-na Ghermănescu a avut o nouă ceartă cu o colegă de spital, în urma căreia și-a pus în gând să-și curme viața.

Pentru a nu putea fi stingherită, ea și-a îndepărtat mama trimițând-o să cumpere ceva în piața Sft. Spiridon.

In acest timp, a golit o sticluță cu stricnină concentrată pe care o avea din laboratorul spitalului.

Din fericire îngrijirile medicale i-au fost date imediat, astfel că sânt speranțe ca d-na Ghermănescu să poată fi salvată.

Lny.

Nevoile școlare

ale orașului Iași

D. C. Platon președintele Asociației învățătorilor din Iași și membru în comisia interimară a municipiului, în urma delegației primită din partea d-lui primar O. Racovitză, a inspectat școalele primare și grădinile de copii din localitate.

In convorbirea avută cu d. Platon, d-sa ne arată că unele școli sunt în ruină și aproape în imposibilitate de a mai funcționa.

Deasemenea multe cartiere cu populație suficientă, sunt lipsite de școli.

In acest sens d. Platon a înaintat un raport d-lui primar Racovitză arătându-i situația și îmbunătățirile cari se impun pentru școala ieșană.

In raportul înaintat d-lui primar, d. Platon arată că se impune înființarea de grădini de copii pe lângă toate școalele primare și mărirea fondului acestei instituții.

Raportul d-lui Platon a fost luat în considerație în ședința de eri a comisie budgetare a municipiului.

z. dessmond

x **Durerea de bătături** te enervează și te indispune. Remediul îl găsiți în preparatul „ANTICALUS" soluție și pomadă care alină durerile și desființează bătăturile. Depozit Farmacia Dr. Ratianu str. Cuza Vodă 48. Marca depusă.

x Cazul învățătorului Popa.—Eri a fost înaintat parchetului învățătorul Em. Popa din Dumitrești-Poeni care și-a ucis părintele în condițiunile cunoscute.

Deasemenea a fost înaintat și corpul delict (un cuțitaș mic de buzunar) cu care a tăiat beregata tatălui său.

După cercetările preliminare, învățătorul a fost deferit cabinetului de instrucție.

Informații

x D. Grig. Botez, șeful biroului judiciar al siguranței, a fost informat că la Tecuci, suburbia Cernicari, patru indivizi mascați au atacat pe locuitorul V. Dănilă.

La alarma dată de gospodar a ieșit soția lui. Hoții văzându-se surprinși, au răspuns cu focuri de armă, impușcând în cap pe soția lui Dănilă.

In stare gravă, femeia a fost internată în spital.

x Senatul Universitar ieșan a fost convocat din nou pentru Luni, spre a se trimite o nouă telegramă ministerului instrucției, pentru a se cunoaște ce efect a avut prima telegramă prin care se cerea convocarea consiliului interuniversitar.

x In vederea transportului recruților pe calea ferată, autoritățile ceferiste locale au dispus sporirea garniturilor la mai multe trenuri personale.

x Teatrul Național dă astă-seară un spectacol popular cu piesa „TAIFUN", în rolul principal—d. Aurel Ghițescu.

Prețul locurilor este: 20 lei parter și 10 lei balcoane și galerii.

x *O lămurire.* — S'a anunțat că societatea de transport „Unitas" din București a încheiat un contract cu direcția generală c. f. r. pentru concesiunea transporturilor de colete și bagaje din stația Iași —contract care a intrat în vigoare de la 1 Aprilie.

Autoritățile ceferiste locale ne comunică însă că până în prezent n'au fost încunoștiințate despre o asemenea convenție între direcția generală și sus-zisa Societate.

Soc. „Unitas" a avut concesia bagajelor acum câțiva ani în stația locală, dar a denunțat contractul.

x **Dr. Gancevici** *consultă Bolile de piept. Luni, Mercuri, Vineri orele 1—4 str. Cismăriei 12.*

x Tenismenii sunt anunțați că intreprinderea Cartea Românească-Iași, a primit zilele acestea un transport foarte important de rachete englezești și mingi originale.

x *D-na Kupferberg* din Rădăuți care expune *broderii artistice* la expoziția din Palatul Traian rămâne până la 15 Aprilie la Iași și primește comenzi în strada Ștefan cel Mare 58 etaj.

x Vitrina magazinului EDUARD s'a împodobit cu ultimele noutăți pentru lumea elegantă.

x „NARIN" **remediul suveran al tuturor afecțiunilor nasale și respiratorii previne și vindecă guturaiul.**

Cereți tuburi originale la toate Farmaciile.

De vânzare

casele foaste Voicicovschi, situate în str. Sft. Andrei No. 35—37. Doritorii se vor adresa la *Prima Societate de Economie*, cu oferte scrise.

LA BUCUREȘTI

descindeți la

HOTELUL CONTINENTAL

Calea Victoriei 56 (vis-a-vis de Teatrul Național)

CONFORT MODERN — — SERVICIU IREPROȘABIL

Prețuri extrem de reduse.

Gospodinelor și mamelor!

apărați pe iubiții voștri de tot felul de boale și cereți numai

UNTUL „ELKA"

Se garantează calitatea și higiena!

Vizitați expoziția eftină la

CRISTAL

Mica Publicitate

DOCTORUL MOISE consultă zilnic Boli interne, copii, electroterapie. Zugravilor 2.

CAUT băiat de serviciu pentru măcelărie. A se adresa str. Sf. Andrei No. 22.

CUMPĂRĂM Carnete Depuneri Prima Societate Economie. „Agronmul" Săulescu 7 Iași.

DE INCHIRIAT apartament 3 odăi, bucătărie, separat una prăvălie, Brătianu 88.

PĂLĂRII fine de feutru „Lincoln" și „Sools" la magazinul Al. Olivenbaum & fiu Cuza Vodă 50.

TRATAMENTE de slăbire și îngrășare, Doctor Hoffmann str. George Enescu 2.

OCAZIA Târgului Eftin, magazinul Fotescu vinde plăci, articole muzicale prețuri reduse.

ULEI DE IN fiert, în bidoane originale „Assan" a sosit la „Păun".

SE COPIAZĂ acte și cursuri universitare cu prețuri excepțional de reduse. Adresa: A. Feldsohn str. Anast. Panu 8, lângă filiala Buchholzer.

Regia Autonomă C. F. R.
No. 17181 R. A. | 1934

PUBLICAȚIE

Se aduce la cunoștința generală că în ziua de Joi 3 Maiu 1934 orele 11 a. m, se va ține o licitație publică la sediul Inspecției M. Iași, în gara Iași, pentru concesionarea bufetului din stația Botoșani, fără locuință.

Concesiunea se dă pe termen de 3 ani cu prețul la liberă ofertă, Administrația C. F. R. rezervându-și dreptul să-și aleagă pe oricare dintre ofertanți, aprobându-i concesiunea cu prețul cel mai mare obținut la licitație.

Ofertele închise și sigilate vor fi însoțite de următoarele acte:

1) Recipisa de garanția provizorie de cel puțin 5 la sută din valoarea ofertei.

2) Actele prevăzute la art. 2 și 3 din caetul de sarcini tip ce se poate consulta la sediul oricărei Inspecțiuni de Mișcare din țară.

3) O declarație că eventualele reparațiuni necesare localului, le va face pe compt propriu.

4) O declarație că a luat cunoștință de condițiunile contractului tip și le acceptă.

5) Act doveditor că are vârsta de cel puțin 25 ani și serviciul militar satisfăcut.

6) Foștii și actualii concesionari ai Regiei Autonome C. F. R. nu vor fi admiși la licitație decât dacă dovedesc cu acte în regulă că au achitat complect toate datoriile către C. F. R.

Actualii concesionari vor prezenta numai chitanța de depunerea garanției, certificatul medical, declarațiile dela punctele 3 și 4, precum și actul de la punctul 6 de mai sus.

Instalarea și exploatarea bufetului se va face începând de la data de când acesta va deveni liber prin evacuarea actualului concesionar.

Regia Autonomă C. F. R.

Cinema SIDOLI

ASTĂZI JOI

2 mari premiere 2

Ave Maria

mare film Paramount cu

Dorothea Wieck

Al 2-lea film

S. 72

cere ajutor

cu

George O'brien

cel mai bun film de aventuri din toată stagiunea.

Complectare:

Jurnalsonor Paramount

x **Publicațiuni** pentru Monitorul Oficial se primesc la administrația ziarului Opinia.

ULTIMA ORĂ

Chestiunea raporturilor cu Rusia
şi problema Basarabiei
Intrevederile d-lui Titulescu la Geneva

Geneva 12. — D. Titulescu a sosit ieri la Geneva şi a anunţat că va rămâne două zile.

Ministrul român de externe a avut întrevederi cu d-nii Beneş şi Fotici ; apoi a primit vizita d-lui Ştein delegatul Rusiei.

Acesta a exprimat regretul d-lui Litvinov că nu poate veni acuma la Geneva, deoarece este bolnav. Nădăjduește însă că se va putea întâlni cu d. Titulescu la sfârşitul lui April la Paris, sau în Mai la Geneva.

Intrevederea Titulescu-Ştein a fost foarte lungă. Cercurile diplomatice cred că s'a discutat despre recunoaşterea regimului Sovietic de către Mica Antantă. Insă nu s'a examinat chestiunea politică, ci mai mult latura economică.

Problema Basarabiei n'a venit în discuţie deoarece Rusia o consideră definitiv închisă. Astăzi, pentru guvernul din Moscova, problema Basarabiei s'a limitat la un interes pur teoretic.

Aseară d. Titulescu a avut o întrevedere cu delegatul englez lordul Eden.

Rusia contra revizionismului

Budapesta 12.— D. Petrowski reprezintantul Rusiei la Budapesta, a primit ieri pe ziarişti. A vorbit despre activitatea economică din Rusia şi însemnătatea unei apropieri economice ruso-ungare.

Intrebat despre problema revizionismului, d. Petrowski a declarat că : prin declaraţii autorizate anterioare, Rusia s'a pronunţat în principiu pentru necesitatea rev zuirii tratatelor.

Insă practic, revizuirea nu se poate face, pentrucă ar deziănţui astăzi un război al tuturor contra tuturor. Dar Rusia nu vrea război ; — dovadă că a făcut concesiuni Japoniei în Asia, pentru a evita un conflict armat.

Conflictul grav dintre Vatican şi guvernul german
Creştinismul în luptă cu hitlerismul

Berlin 12. — Conflictul între Vatican şi guvernul hitlerist, ia proporţii.

In ultimele luni, au fost arestaţi numeroşi preoţi catolici, au fost persecutate organizaţiile tineretului catolic, iar oficialitatea germană declara că... „creştinismul este antinaţional" !

Arhiepiscopii de München, Breslau şi Colonia, şi episcopul de Spira au protestat în diverse rânduri, însă fără rezultat.

Iată însă că, recent, dr. Alfred Rosenberg a fost numit supraveghetor general al îndrumării tineretului. Şi tocmai dr. Rosenberg este autorul cărţii „Mitul veacului al 20-lea" care a fost pusă la index de Vatican

Conflictul cu catolicii a luat proporţii.

Dr. Rosenberg a lansat formula : „la sfirşitul anului 1934, tineretul catolic trebue să fie dizolvat în masa germană";—şi : „când un naţional-socialist îmbracă haina bună, încetează de a fi catolic sau protestant.

El nu mai este decât un soldat al naţiunii germane".

Conflictul este în toi, şi Biserica socoteşte că hitlerismul e cea mai mare primejdie care a cunoscut-o vreodahă creştinismul.

Papa Pius XI a trimis tineretului catolic german o scrisoare prin care-l felicită pentru rezistenţa contra „unei concepţii care duce la păgânism".

Insă guvernul german a interzis publicarea scrisorii. Incordarea cu Vaticanul a luat un caracter de gravitate deosebită.

Se îngrămădesc învinuirile
In afacerea Staviski

Paris 12—Afacerea Staviski compromite tot mai mult diverşi membri marcanţi din partidul radical-socialist.

Ieri s'a răspândit versiunea că fostul ministru d. Dalimier va fi supus unei anchete judiciare, după ce i se va ridica imunitatea parlamentară.

*

In comisia de disciplină radical-socialistă din arondismentul III Paris, au avut loc ieri discuţii agitate.

Preşedintele comisiunii a acuzat pe d. Chautemps, fost prim-ministru, că a cunoscut şi acoperit operaţiile excrocului Staviski ; iar în diverse rânduri a luat masa — cu Staviski şi cu deputatul Bonaurre.

*

Comisia parlamentară de anchetă a ascultat ieri pe d. Lescouré preşedintele Curţii de Casaţie. D-sa a dat lămuriri asupra vinovăţiei fostului procuror-general Pressard (cumnatul d-lui Chautemps). Apoi şi-a exprimat convingerea că consilierul Prince a fost asasinat, pentrucă ştia prea multe lucruri, în afacerea Staviski.

Participarea României
la campionatul european de box

Budapesta 12.— Ieri s'a început la Budapesta disputa campionatului european de box. Participă 79 concurenţi, reprezintind 13 state.

In angajamentele de aseară a figurat şi România.

La categoria muscă, boxerul român Ion Sandu a învins la puncte pe germanul Weinhold.

La categoria semi-grea boxerul român Gh. Lungu a fost învins prin knok-out tehnic de către germanul Purch.

„Listele gospodăreşti" n'au şansă

Bucureşti 12.—Ideia guvernului de a se întocmi liste gospodăreşti în alegerile comunale, nu prea are şanse de realizare.

In general, naţional-ţărăniştii resping asemenea soi de liste. Şi nici chiar organizaţiile liberale nu-s dispuse. In Bucureşti, liberalii şi-au manifestat preferinţa pentru liste de partid.

O dramă în stradă
Un bătrân îşi răzbună fiica

Paris 12.—Rentierul belgian Lisoir a întâlnit ieri în stradă pe fostul său ginere Van der Vaare. După o scurtă discuţie, rentierul a făcut uz de revolver, omorând pe fostul său ginere.

Arestat şi interogat la poliţie, Lisoir a făcut următoarea mărturisire :

Acum 8 ani, Van de Vaare era în divors de soţie (fiica lui Lisoir). In timpul divorsului şi-a omorât soţia.

A fost judecat şi condamnat la 20 ani muncă silnică. Insă după 7 ani, a fost graţiat, datorită legăturilor ce le are în cercuri înalte.

Şi deaceia, Lisoir a făcut singur dreptate, răzbunându-şi fiica.

Incendiu
într'o pădure

Galaţi 12.—La pădurea statului din punctul Carboavele, a izbucnit un incendiu, în împrejurări nelămurite. A ars vegetaţia pe o suprafaţă de 15 ha. Pagubele sânt însemnate.

POLITICE

Bucureşti 12.— D. primministru G. Tatarescu va fi primit astăzi în audienţă de M. S. Regele.

Mâne va avea loc o consfătuire ministerială.

Ştiri poliţieneşti

Scandal nocturn la un local de consum

Un scandal s'a produs astănoapte în localul de consum al d-lui Cramer din Bul. Ferdinand 27. In timpul când actorul Nicu Gheorghicescu recita pe scenă, un artist de la localul „Coroana", anume Ioan Dolan, a venit în bodegă şi a întrerupt spectacolul.

El a venit la scenă şi a oprit pe celălalt actor să-şi continue rolul. S'a iscat cu acest prilej un scandal în toiul căruia s'au produs stricăciuni, iar cîţiva clienţi s'au făcut nevăzuţi uitând de plata consumaţiei.

Poliţia a dispus facerea unei anchete.

Cererea unei mame. — D-na T. Mărgineanu din Bucureşti, şos. Ianculuí 119, a reclamat poliţiei din Iaşi că a fost părăsită de soţul ei Alexandru care trăeşte în concubinaj cu o doamnă din Iaşi, şos. Nicolina. Reclamanta a cerut ca fostul ei bărbat să-i dea ajutor pentru a-şi putea da la învăţătură fetiţa lor.

Bombardament cu pietre. D. Simon Olincov din str. Moara de Foc 14 a reclamat poliţiei că lucrătorul I. Gheorghiu şi alţii i-au atacat astănoapte casa cu bolovani, spărgându-i geamurile.

D verse.—D-na Lucia Ifrim din Bucureşti, calea Griviţei 224, s'a plâns la comisia III-a că a fost victima unei agresiuni din partea proprietarei Maria Bădilică din str. Sărărie 32.

— Este cercetat la poliţie L. Grosman din str. Vântu subt învinuirea de ultragiu şi lovire a gardianului Const. Despea.

— D. dr. A. Casvan din str. Bărboi 1, a înştiinţat poliţia că de câteva zile a plecat de acasă serva Agripina Ignat şi nu s'a mai reîntors. REP.

x *Incă un protest.* — Am înregistrat ieri faptul că, un grup de intelectuali din Chişinău au trimis proteste la Ministerul de interne şi la rectoratul Universităţii din Iaşi, contra arestării studenţilor basarabeei care urmează cursurile la Iaşi.

Aflăm că la rectoratul Universităţii locale a mai sosit un protest similar, trimis de „Comitetul regional anti-fascist din Basarabia.

Drama polară

Drumul pe care-l parcurge vasul „Krasin"
pentru salvarea naufragiaţilor - O călătorie în jurul lumii

Moscova. — Inainte de plecarea spărgătorului de ghiaţă „Krasin" pentru salvarea naufragiaţilor de pe „Celiuskin", a avut loc importantă consfătuire a conducătorilor expediţiei în privinţa drumului pe care vasul il va face până la tabăra profesorului Smidt. S'a aprobat planul navigatorului ştiinţific al expediţiei, Sageliarin, profesor la Academia de Marină.

In tot timpul drumului până la tabăra naufragiaţilor, „Krasin" se va opri numai de 4 ori. Primul port unde „Krasin" a staţionat a fost Hoekvan Holand unde vasul a ajuns în 29 Martie. In canalul „Panama" vasul va intra în ziua de 20 Aprilie, iar la San Francisco va staţiona în 4 Mai. Al patrulea port se află pe teritoriul sovietic din regiunile de Nord-Est. E vorba de golful „Providenţei" unde „Krasin" va ajunge în 21 Mai. Acolo se va aproviziona din nou cu cărbuni şi se va îndrepta spre tabăra naufragiaţilor,

Intreaga călătorie până la naufragiaţii depe „Celiuskin" trebue să dureze 60 de zile.

Membrii expediţiei sunt însă hotărâţi a'şi incorda toate forţele lor şi a ajunge la astfel de realizări încât întregul drum să fie parcurs în 45 zile. In acest sens s'a elaborat un contraplan.

Indărăt, „Krasin" va veni prin linia maritimă de Nord, aşa că va face de fapt o călătorie înjurul lumii, prin regiunile tropice şi arctice.

La conferinţa ce a avut loc înainte de plecarea vasului, s'a constatat că dacă „Krasin" ar fi navigat prin linia Nordică, unde gheţurile sunt neobişnuit de puternice, drumul ar fi fost mult mai lung.

Indărât însă, în timpul verii, „Krasin" se va putea întoarce prin mările nordice sovietice. Ziarele sovietice constată că pentru prima oară în istoria navigaţiei polare „Krasin" va face drumul pe calea nordică maritimă, dela Est spre Vest într'un singur sezon.

„Krasin" a plecat cu unul din cele mai bine pregătite echidagii şi cu o excelentă technică modernă, aşa că se poate aştepta că-şi va implini misiunea cu succes.

Starea sanitară
a jud. Iaşi

D. dr. C. Vasiliu medicul primar al jud. Iaşi, s'a reintors din inspecţiile făcute în judeţ. In genere starea sanitară se menţine satisfăcătoare.

Numai în comunele Cucuteni şi Băiceni se află 4 bolnavi de tifos exantematic, însă aceştia au fost aduşi din jud. Baia unde precum se ştie bântuie o puternică epidemie de exantematic.

D. dr. Vasiliu a luat măsurile necesare pentru preîntâmpinarea întinderii bolii.

*

D. inspector g-ral sanitar Ştefan Atanasiu a sosit azi la Iaşi, pentru prezenta ministerul sănătăţii în procesul intentat unui medic din Iaşi, proces ce se judecă astăzi în faţa Consiliului de disciplină.

REP.

Reclamaţie
în jurul unui deces

Chişinău 12. — La spitalul judeţean a încetat din viaţă d-na Elena Lascar.

Rudele defunctei au cerut parchetului să se cerceteze cazul, întrucât după părerea lor medicii dela acel spital i-ar fi dat pacientei doze prea mari de chinină.

Rudele mai susţin că d-na Lascar nu şi-a provocat un avort—precum au opiniat medicii—ci a suferit o puternică emoţie cu prilejul cutremurului de pământ.

S'a ordonat autopsia cadavrului.

Proectul de reconstrucţie
a orfelinatului evreesc

Intr'o şedinţă recentă a reprezentanţei comunităţii israelite subt preşidenţia d-lui dr. H. Solomovici şi la care au participat d-nele Ottilia Braunstein şi Zoller din partea orfelinatului evreesc, s'a discutat chestiunea restaurării acestei clădiri, mistuită de incendiu.

S'a emis părerea ca şi comunitatea să contribue la opera de reconstrucţie şi să se mărească localul pentru a putea cuprinde pe lângă orfelinat şi birourile comunităţii, situate actualmente în imobile închiriate.

S'a ajuns la un acord principial asupra acestui proect şi s'a ales o comisiune formată din d-nii dr. Solomovici, Isac Popper, av: Elias, av. Pineles şi ing. Buchman care să trateze această problemă, cu comitetul de conducere al orfelinatului. Rep.

Sediul
unei bande de hoţi

D. comisar Emil Ciuceanu dela biuroul judiciar, împreună cu detectivul Druja, au au făcut câteva descinderi în str. Ipsilante şi au dat de sediul unei bande de hoţi.

A fost arestată femeia Frăsina Mihaliuc, concubina spărgătorului Gh. Hociung, care a arătat poliţiştilor locul unde se aflau ascunse obiectele provenite din jafuri. Astfel s'a găsit un bazar de lucruri ; plapome, saltele, perne de mătase, câteva sobe, nişte cazane şi altele.

Au fost identificaţi toţi complicii acestei bande, dar ei n'au putut fi încă prinşi.

Persoanele cărora li s'a furat în ultimul timp obiecte în genul celora de mai sus, se pot prezinta la biuroul judiciar pentru a şi le ridica.

Informaţii

x Nu fiţi necăjiţi ! Fraţii Pogor vând şi vor continua să vândă, tot numai cu 20 lei litrul de vin vechi alb, delicios !

x I. P. S. S. Mitropolitul Pimen a fost chemat să participe la şedinţa Sfântului Sinod care se deschide Marţi la Bucureşti.

In prima şedinţă a Sinodului se va discuta chestiunea învestirei episcopului Dionosie.

I. P. S. S. Pimen va părăsi Iaşul Luni seara.

x Bonuri e de premii se preschimbă zilnic în orele de dimineaţă la administraţia ziarului „Opinia".

Cinema „PHOENIX"
ASTĂZI JOI
O mare premieră
Cod Penal
o dramă zguduitoare cu
BORIS KARLOFF
Al 2-lea film
Kaiserwalzer
cu MARTHA EGGERTH
Paul Horbiger, Szoke Szakal
Complectare : UN SFERT DE ORĂ IN SPANIA cu orchestra Dajos Bella.

Doctor Mendel Avram
Medic de Spital
Boli Chirurgicale, Boli de femei, Mamoş
str. I. C. Brătianu 120
(Etaj)
Vis-a-vis de Farmacia Racoviţa

ORA 3

Gravă prăbuşire la Constanţa
S'a surpat o porţiune dintr'o stradă.--Mai multe case dărămate

Constanţa 12.—Din cauza infiltraţiunii apelor o porţiune din strada Cuza-Vodă s'a prăbuşit în mare. Mai multe case s'au dărâmat, provocând un zgomot puternic.

O mare cantitate de pământ a căzut în apă. La capătul străzii s'a deschis o prăpastie. In apropiere au izbucnit izvoare de apă, care au format un lac între ţărm şi locul unde s'a produs prăbuşirea. Pe malul mării circulaţia este imposibilă.

Intreg cartierul e periclitat, deoarece şi strada Cărămidari din vecinătate a început să se deplaseze. Populaţia, cuprinsă de panică, a cerut concursul autorităţilor. Primăria a hotărât să facă un canal pentru scurgerea apei în mare.

O bandă de spărgători
condusă de o femeie

Ploeşti 12. — Poliţia a făcut o descindere la casa din str. Nicopole 14, unde aflase că e sediul unei bande de hoţi, care a comis 60 furturi. Intre spărgători şi poliţişti s'a produs o luptă aprigă, făcându-se uz şi de revolvere. Un comisar a fost rănit.

In cele din urmă banda a fost arestată. Printre spărgători sânt şi mai multe femei. Banda era condusă de o femeie anume Sanda Tudor care mergea îmbrăcată în haine bărbăteşti.

Doctorul Gomoiu trimes în judecată

Buc. 12.-- Doctorul Gomoiu a fost trimes în judecată, pentru delictul prevăzut în articolul 7 din legea Mârzescu şi pentru ofense aduse suveranului.

O pădure în flăcări

Cluj 12. Din cauza neglijenţei unui paznic, un puternic incendiu a izbucnit în pădurea de lângă Cluj, proprietatea d-lui Vaida Voevod.

Au fost distruse 35 jugăre de pădure.

Deja nu i pentru pijamale şi cămăşi, desene şi culori exclusive se au sosit la EDUARD

Fabrica de cherestea WAISMAN
S. I. N. C.
PARCHETE DE STEJAR
neîntrecute în execuţie şi calitate
PREŢURI EXTREM DE AVANTAJOASE
Mare depozit de cherestea, esenţe tari şi moi
Fabrică de obezi curbate. Fag aburit. Uscătorie specială. Materiale lemnoase pentru rotărie.
Materiale pentru dogari.
DEPOZIT DE LEMNE DE FOC
Iaşi, Şoseaua Moara de Foc No, 18—28
Telefon 271—272

Moartea şoarecilor şi a şobolanilor prin BINICID
Produsul cel mai sigur şi cel mai efton
Fabricaţia : Stabilimentele Industriale Moskovits S. A. Oradea
De vânzare la toate drogueriile şi farmaciile.

Becuri ELECTRICE garantate
Toate voltagele
mărcile TUNGSRAM, PHILIPS, WOLFSRAM, OSRAM etc.
Cumpăraţi cu preţurile fabricei la Depozitul General
Zaharia Weiss, Piata Unirei

CEREŢI DELICIOSUL
MUŞTAR CU MUST
LA PRINCIPALELE BACANII ŞI MAGAZINE DE MEZELURI
Dep. G-ral Farmacia Werner--Iasi

Călătoriile Hapag
de studii şi plăcere pe Mediterana în 1934

Dacă iei drept călăuză marele număr de călători, care iau parte la excursiile Hapag, precum şi frecvenţa acestora, poţi socoti că am trecut de mult de punctul de depresiune a crizei economice.

La călătoriile de Crăciun, întreprinse cu vasul Milwaukee ce şi-a câştigat repede simpatiile publicului, lucru explicabil, căci e unul din cele mai mari vapoare cu motor ale flotei comerciale germane, au luat parte vre-o 700 excursionişti şi locurile au fost complect vândute. Ţinând seama de acest fapt, nu ne mai surprinde vestea, că şi prima călătorie de primăvară pe Marea Mediterană, ce urmează s'o întreprindă frumosul vas, e complect vândută. Din ce în ce publicul recunoaşte că excursii de plăcere pe mare nu pot fi egalate de nici o altă distracţie sau reconfortare. O organizare desăvârşit, o mare serviabilitate şi străduinţa de a face totul pe placul pasagerilor, garantează o călătorie cât se poate de plăcută. Zile însorite pe marea albastră -- iată ce înseamnă călătoriile cu vaporul Milwaukee pentru cari se mai găsesc puţine locuri.

Prospecte şi informaţiuni vă stau la oispoziţie la Biroul de Voiaj Hamburg-Amerika Linie
S. A. R. Iaşi, str. Lăpuşneanu 37.

ANUL XXX No. 8095

ABONAMENTE
Lei 600 . . . . pe un an
„ 300 . . . . „ 6 luni
„ 150 . . . . „ 3 „

ATELIERELE TIPOGRAFICE
IAŞI. — STR. LAPUŞNEANU 37

2 (doi) lei exemplarul

OPINIA

Ziar popular cotidian

SAMBATA 14 APRIL 1934

BIBLIOTECA UNIVERSITĂTII -IAŞI-

Bon de Premii

No. 22

„OPINIA"

Post bellum

Ie indiscutabil că aproape întreaga organizare socială (minus formaţiunile primitive sau rudimentare de prin unele regiuni ale Africei, Americei şi Asiei), se sbate în convulziunile unei formidabile crize economico-financiare. Căci în ultimă analiză, această criză le absoarbe pe toate celelalte: de supra-producţie, de subconsumaţie, de schimb, etc., cu consecinţele lor: criza morală, criza de încredere, şomajul, autarhia, etc., cari au produs paralizia progresivă, a unor însemnate ramuri de activitate, mai ales industrială.

O singură activitate pare mai înfloritoare, acea a industriilor de război, care se bucură de o solicitudine deosebită a tuturor cercurilor diriguitoare.

Ie de sigur straniu, dar aşa este. Dacă ultimul război european a semnificat o revoluţiune, *inevitabilă*, în caz când ea ie datorită maturităţii de evoluţiune socială, provocatorii lui, trec pe un plan secundar, căci deslânţuirea lui, iera la rândul ei inevitabilă. Sub ori ce formă exploziunea trebuia să se producă. Exact ca şi în ipoteza maturităţii de evoluţiune a fătului din ou. Fătul nu poate râsbi la viaţă proprie, fără a sparge coaja oului în care s'a desvoltat. In această ipoteză însă, întreaga perioadă post-belică constitue un intermezzo, adecă acea perioadă de tranziţie, de la forma socială veche, la o formă nouă, în care timp forma socială veche, joacă exact rolul de doică şi educatoare a fătului, până când acesta îşi va afirma vlaga, puterea lui de viaţă şi personalitatea lui.

In perioadele de tranziţie de la forme sociale vechi la forme sociale noui, toate speciile de crize şi toate frământările, sânt inerente dibuirilor de tot soiul, pentru a ajunge la afirmări şi aşezări tot vremelnice, ci nu eterne, dar mai statornice şi mai durabile, cari să permită maturizarea noilor forme, apoi învechirea lor şi transformările ulterioare, dictate toate de noile nevoi şi desfăşurări, ale vieţii sociale, spre alte noi şi viitoare forme, exact după aceleaşi legi ca şi cele fiziologice. In acest înţeles o formă socială nouă isvoreşte din o formă socială veche, care conţine pe cea nouă în germene, în embrion, după cum forma nouă o conţine pe cea viitoare.

Prefacerile sociale nu se produc pe bază de formule şi reţete, ale filosofilor, sociologilor, economiştilor, etc., ele sânt produsul întregei vieţi şi activităţi sociale.

Care poate fi deci rolul diriguitorilor? Nu poate fi altul de cât acela, de a înlesni tranziţia şi transformarea definitivă, evitând pe cât posibil sguduirile şi suferinţele. A contrazice mişcarea de transformare sau a se pune de-a curmezişul ei, ar însemna a stăvili momentan un curente, care creşte şi se întăreşte din clipă 'n clipă, în calea căruia nu va exista baragiu care să-l oprească, a-l face deci să irumpă violent şi să sfărâme toate zăgazurile şi obstacolele din drumul lui. Aceasta s'ar traduce în fapt, prin o provocare la conflicte şi ciocniri, deci la profunde şi dureroase sguduiri cari puteau fi prevenită şi înlăturate.

Aşa dar datoria guvernelor de pretutindeni, se mărgineşte la pătrunderea înţelesului curentului, la nivelarea asperităţilor şi înlesnirea prefacerilor, la acceptarea lor şi adaptarea la ele şi la confirmarea lor legală, căci pe cea socială o au, fiind isvorite din însăşi acea viaţă.

Despre leacuri definitive şi radicale, în mânele guvernelor, nici vorbă nu poate fi. Despre chestiunea aceasta voi vorbi în articolul viitor.

Osvald A. Teodoreanu

CATASTROFA DIN NORVEGIA

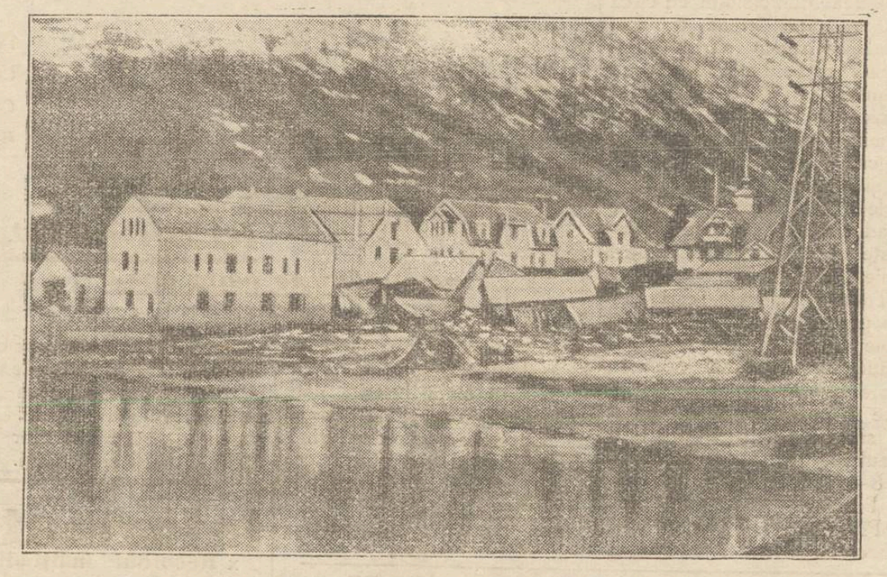

După cum am relatat, o prăbuşire catastrofală s'a produs la Tafjord, în Norvegia. O stâncă uriaşă de 7 milioane metri cubi s'a surpat peste o porţiune din satul ce se afla la poalele masivului. Cantitatea enormă de piatră s'a rostogolit peste case şi a căzut în apă, provocând ridicarea unor valuri puternice, care au inundat tot satul. Numeroase clădiri au fost distruse şi 40 oameni şi-au găsit moartea subt dărâmături. In clişeu: un aspect dela locul sinistrului. In faţă, câteva case dărâmate, iar în fund masivul din care s'a desprins stânca.

33 ani dela moartea lui Gheorghe Mârzescu

Se'mplinesc astăzi 33 de ani dela moartea aceluia care a fost Gheorghe Mârzescu, fost membru, în primii ani, al *„Junimii"*, profesor universitar şi ilustru fiu al Moldovei. Om de o inteligenţă strălucitoare, om politic superior şi educator naţional, numele lui a rămas în istoria noastră.

Reîntors dela Paris, a fost numit profesor de Drept Civil la facultatea de Drept din Iaşi, iar de aici a fost transferat la acea din Bucureşti. A participat, sub egida marelui Mihai Cogălniceanu, luînd parte la toate mişcările politice.

A participat la „conspiraţia dela Magar-Paşa". A publicat, în colaborare cu Dimitrie Sturdza, la broşura *Spionul prusian* şi a scris prin ziare multe articole, semnându-le „Iordache Vulpescu". A fost şi ministru în două rânduri şi s'a ales aproape permanent senator al colegiului al doilea de Iaşi.

Ce n'a fost Gheorghe Mârzescu? Avocat, profesor, ziarist, orator, membru în parlament, ministru... A trecut scara activităţii omului public, punând în toate formele acestei prodigioase activităţi, pecetea individualităţii sale. Cu dânsul a dispărut şi o mare figură a Iaşului vechi. Presimţind apropiatul său sfârşit, deşi medicii îi dădeau mereu speranţe de îndreptare, Gheorghe Mârzescu spunea:

— „Nu oamenii mă pot ajuta. Singur Dumnezeu. Ce'mi va fi scris, aceea se va întâmpla".

Primul ziar înfiinţat de Gheorghe Mârzescu a fost *Trecutul* în 1858 şi era scris cu litere cirilice. A mai înfiinţat ziarele: *Cugetul Ţării, Apărătorul legei, Steaua României, Pactul social, Liberalul, Prietenul Poporului.*

Gh. Mârzescu a iubit foarte mult Iaşul. Par'că-l vedem şi astăzi, după ce,şi făcea plimbarea sa favorită la Copou, se oprea în colţul foastei grădini Trayan şi după ce adresa câte-va cuvinte mustăciosului italian ce sta cu panerul său încărcat, îşi umplea un coş de hârtie cu castane prăjite calde şi pleca cu ele în spre casa sa din str. Alexandri...

R. SUŢU

Preoţii şi politica

I. P. S. S. Mitropolitul Pimen al Moldovei şi-a ridicat din nou glasul pentru a dezaproba amestecul clerului în politica militantă.

Cu autoritatea personală şi a rangului înalt ce-l ocupă, Arhipăstorul nostru arată că dezmăţul politic (aşa cum se practică la noi) ştirbeşte prestigiul preoţimii şi face pe membrii din cler să alunece spre nimicnicia lucrurilor pământeşti, atunci când ei trebue să se menţie în domeniul pur al spiritualităţii.

Multă lume din pătura diriguitoare se plânge de scăderea nivelului moral al societăţii, şi crede că această scădere se produce odată cu slăbirea sentimentului de religiozitate. Iar evident că deficitul de religiozitate e în strânsă legătură cu situaţia delicată pe care şi-o creiază unii preoţi prin amestecul lor deşănţat în mocirla politicei cotidiane.

Şi dacă lucrurile stau aşa; şi dacă există consensul episcopal (cum se dovedeşte din cuvintele înţelepte ale Mitropolitului Moldovei),—pentruce guvernanţii nu iau dispoziţiunea să îndepărteze clerul de politică, rezervând preoţilor rolul exclusiv de misionari ai înălţării de spirit şi custozi ai moralei obşteşti?

X.

DIN TOATA LUMEA

Cei ce se nasc în April.—Prezicătorul englez Robert Stowel prevede următoarele pentru cei ce se nasc în luna Aprilie din anul acesta:

Bărbaţii vor fi în genere oameni activi. In orice domeniu vor dovedi hărnicie şi bunăvoinţă, dar nefiind înzestraţi cu însuşiri prea deosebite, nu vor reuşi decât să-şi asigure o existenţă mai mult sau mai puţin suficientă. Se vor teme de riscuri şi de întreprinderi în stil mare. Vor fi oameni care se resemnează şi trăesc cum şi cu cât se poate In căsnicie vor fi în genere satisfăcuţi. In schimb nu se vor simţi bine în societate, din cauza timidităţii. Vor trăi în medie 55 şi 60 ani.

Femeile născute în April vor fi gospodine ideale. Nu vor avea prea multă atracţie spre preocupări intelectuale. Grija principală va fi menajul şi se vor mulţumi cu satisfacţii comune. In genere vor fi femei debile şi dela o vrâstă destul de timpurie vor trebui să-şi îngrijească atent sănătatea, In viaţa de familie se vor simţi destul de fericite şi vor avea în special un rar devotament de mamă. In medie vor trăi între 45 şi 50 ani.

•

Radio printre morţi. — In cimitirul din Detroit (Statele-Unite) s'a introdus o inovaţie americană. Intr'o rotondă din mijlocul cimitirului s'a instalat un aparat enorm de radio cu un amplificator puternic. Câteva ore pe zi aparatul funcţionează regulat şi transmisiunile sânt auzite în tot cimitirul.

Această inovaţie este motivată prin aceia că cimitirele nu trebuie să aibă un aspect prea trist pentru vizitatorl. In plus sânt acolo zeci de persoane de serviciu care au şi ele nevoie de puţină distracţie şi de informaţiunile curente.

Desigur însă că morţilor le este indiferent!...

•

Ca să fim simpatici!—O revistă parisiană, în urma unei anchete făcute printre cei mai reputaţi donjuani, a întocmit un decalog intitulat „Cele zece porunci pentru a fi simpatic". Iată care sânt aceste porunci:

1) Să apari totdeauna în societate îmbrăcat ireproşabil.
2) Să îndeplineşti punctual ceiace promiţi,
3) Să nu vorbeşti prea mult.
4) Să fii extrem de politicos cu toată lumea, dar mai ales cu sexul frumos.
5) Să ştii cum să spui o minciună.
6) Să aprobi părerile interlocutorilor.
7) Să te pricepi cum, când şi pe cine trebuie să bârfeşti.
8) Să cedezi doamnelor locul tău în tren, în autobuz, la teatru, la serate, etc.
9) Să dansezi perfect, să cunoşti sporturile şi viaţa actorilor de cinema.
10) Să ştii să lauzi.

Evident, în felul acesta, poţi fi simpatic!...

Un hoţ care anunţă poliţia

Comunicând furturile comise

Un caz interesant se anunţă din St.-Louis (Statele-Unite). De câtva timp şi-a făcut acolo apariţia un hoţ îndrăzneţ, care a comis până acum numeroase spargeri. Hoţul are un obiceiu original,

După ce săvârşeşte furtul, el cheamă la telefon poliţia şi anunţă: „Vă comunic că am comis o spargere la casa cutare din str. cutare, Am furat bani, haine, obiecte, etc.". Şi hoţul enumără tot ce a luat, precum şi felul cum a dat lovitura.

Aceste comunicări telefonice s'au repetat până acum de 15 ori. Poliţia a întreprins cercetări, dar până în prezent hoţul curajos şi sfidător încă n'a putut fi descoperit.

Un cimitir de animale

O curiozitate a oraşului Sydney din Australia este un mic cimitir de animale. Sânt îngropaţi acolo doi elefanţi, doi lei, un tigru, şase maimuţe, un cangur, 14 zebre, 28 cai şi mulţi câni şi pisici.

Dar nu numai atât, proprietarii animalelor îngropate au ridicat şi monumente frumoase de piatră şi de bronz.

Astfel se văd acolo statui ce reprezintă elefanţi, lei, maimuţe, câni, etc. E un cimitir original, care constitue un punct de atracţie pentu toţi vizitatorii.

Drama impresionantă a unui medic

El îşi omoară copilul din cauza unor experienţe şi apoi se sinucide de disperare

O dramă impresionantă s'a întîmplat în oraşul Jamestown din Statele-Unite.

Medicul Roland Steward de acolo preparase un ser contra tuberculozei. Doctorul era convins că preparatul e eficace, dar pentru verificare trebuia să-l experimenteze asupra unui pacient. El s'a gîndit să facă această experienţă asupra propriului său copil, care prezinta simptome de tuberculoză.

Cîteva zile în şir medicul a făcut copilului injecţii cu noul ser. Preparatul a avut însă un efect prea violent. Copilul s'a îmbolnăvit şi după puţin timp a încetat din viaţă.

De atunci nefericitul tată n'a mai avut o clipă de linişte. Remuşcările i-au produs o stare de nervozitate excesivă; pierduse somnul şi pofta de mîncare. Pentru a-şi uşura inima, a destăinuit soţiei că de fapt el este autorul morţii copilului. Femeia, de indignare, a părăsit domiciliul conjugal şi a reclamat cazul la parchet.

Cînd magistratul a venit însă la locuinţa medicului, era prea tîrziu. Doctorul a fost găsit mort. El s'a sinucis, făcîndu-şi o injecţie cu o otravă violentă. Nefericitul medic a lăsat o scrisoare cu următorul pasaj impresionant:

„Am încercat să fiu de folos omenirii. Pentru a-mi experimenta serul contra tuberculozei, mi-am sacrificat tot ce aveam mai scump: copilul. Fiul în mormînt; serul fără efect! Pentru mine viaţa nu mai are niciun scop".

Încă una din nenumăratele victime jertfite pe altarul ştiinţei.

Cum se însoară un american

Un caz original este relatat de un ziar din New-York.

Un tânăr anume George Clifton a hotărât să se însoare cu prima fată pe care o va întâlni şi al cărei nume va începe cu cele dintâi litere ale alfabetului, adecă cu A şi B. După două săptămâni, fata necesară i-a fost prezintată la un bal. Era o anume Anny Brown, o blondină simpatică.

Tânărul i-a explicat hotărârea lui şi fata a găsit că ideea este într'adevăr originală. Ambii s'au plăcut şi după puţin timp s'au căsătorit. Probabil însă că tânărul nu şi-ar fi respectat decizia, dacă fata A. B. n'ar fi fost drăguţă şi atrăgătoare!..

5000 PISICI

pentru un oraş invadat de şoareci

In ultimul timp oraşul Philippevile din Algeria a fost invadat de şoareci. Aproape nu există casă şi magazin în acel oraş, care să nu cunoască pacostea guzganilor. Capcanele puse în funcţiune nu s'au dovedit suficiente. Deaceia primăria localităţii a hotărât să aducă un număr de pisici, pentru stârpirea şoarecilor. Locuitorii, care doriau câte o mâţă, s'au înscris la primărie. Şi cererile au fost foarte numeroase.

Astfel s'a comandat la o crescătorie de animale din Marsilia un număr de 5000 pisici. Ele au au fost aduse cu vaporul „Martin", într'o sută de cuşti. Fiecare pisică a fost plătită cu 10 franci, adecă 65 lei.

In felul acesta, având 5000 pisici noui pe lângă cele 3500 dinainte, oraşul algerian speră să scape de şoareci.

De ce nu se mărită Greta Garbo

O declaraţie a celebrei vedete

După cum se ştie, s'a anunţat de mai multe ori că Greta Garbo s'a căsătorit. Prima dată era vorba de un prinţ suedez; apoi de faimosul miliardar Ivan Kreuger; mai târziu de un scriitor din Berlin, iar în ultimul timp de regisornl Rouben Mamoulian. Regulat însă aceste zvonuri matrimoniale au fost desmintite, dovedindu-se că ele au rezultat din fantazia unor gazetari, sau mai ales din dorinţa de reclamă a unor case de cinema.

In legătură cu aceasta, un ziar din Hollywood atribuie Gretei Garbo următoarea declaraţie făcută într'un cerc de Prieteni:

— *„Căsătoria implică obligaţiuni, pe care în genere cei din lumea teatrului şi a filmelor nu le pot îndeplini. Menejul impu e reţineri în atitudini şi cere mai ales o mare sacrificare a libertăţii. Ceiace artiştii nu pot face, fără a-şi vătăma cariera.*

„Observaţi dealtfel în mediul nostru acel joc aproape ridicol de căsătorii şi divorsuri. Eu nu pot admite acest cabotinaj matrimonial. In lumea noastră, cred că mariajul ar putea să înceapă acolo unde se termină cariera".

Din această declaraţie rezultă că cel puţin pentru moment Greta Garbo n'are intenţia să se mărite.

Cetiţi în pag. 4-a

Ultima oră

Seminarul de Slavistică

Poetul rus Puşkin

La o recentă şedinţă a *Seminarului de Slavistică* al Facultăţii de Litere dela Universitatea din Iaşi, sub direcţia d-lui profesor *Ilie Bărbulescu* a ţinut conferinţă domnişoara *Provatorov Eugenia*, tratând despre poetul rus *Al. Puşkin.* Conferenţiara a spus următoarele, ce dăm aici în rezumat.

Puşkin a fost şi va rămâne cel mai însemnat poet al Rusiei. Poezia sa e cu totul originală şi plină de un naţionalism puternic, ce a influenţat pe contimporani. Viaţa lui e sdruncinată şi comparând-o cu însăşi opera lui, vom constata şi ne vom face o ideie cât nu se poate mai clară despre poet.

Poezia era scopul şi conţinutul propriei lui vieţi.

Puşkin s'a născut la Moscova la 27 Mai 1799, aparţinînd unei familii vechi de boieri. Tatăl său cu totul franţuzit, nu se îngrijea de copil. Mama sa, o femeie destul de excentrică, era tot atât de neatentă asupra copilului, ca şi tatăl. Numai datorită bunicei sale, Puşkin îşi adăpă sufletul cu acel suflu rusesc, atât de necesar pentru viitorul poet naţional. Puşkin a învăţat să citească dela bunica lui, iar mai târziu a fost dat pe mâna unor guvernanţi francezi, cari după cum spune şi Puşkin, l'au făcut să uite că era rus. Un caracter puţin sociabil; iubea foarte mult lectura. Tot timpul şi-l petrecea aproape numai în biblioteca tatălui său, citind cu lăcomie tot ce-i cădea în mână.

In 1811 Puşchin intră la liceul dela Ţarscoe-Selo de sub direcţia celebrului Turgheniet. Aici Puşchin încurajat de anumiţi camarazi, îşi făcu primele începuturi literare. Se lăsă de literatura franceză şi se dădu cu trup şi suflet poeziei ruse. In 1814 au apărut mai multe poezii de ale sale în „Mesagerul Europei". Iar în 1815 la un examen public în faţa lui Derjavin citi poezia „Amintirile din Ţarscoe-Selo" producând o impresie profundă asupra acestuia.

In 1817 când eşi din liceu, Puşchin fu numit în ministerul afacerilor străine. Odată intrat în societate, se lasă condus de plăceri arzătoare ale unui suflet sensibil. Acum pentru prima dată literatura rusă producea ceva independent şi original şi anume „Rusian şi Liudmila" poem cu subiect din literatura populară rusă. In 1820 a fost exilat în Chişinău şi ataşat la biroul inspecţiei generale asupra coloniştilor dela Sud. De aici face o excursie în Caucaz. Cu această ocazie el scrie poemul „Prizonierul din Caucaz" în care se vede o influenţă, o tristeţe şi un scepticism, Byroniene. Intors la Chişinău, se simte cu totul restabilit sufleteşte. Acum nu iubea petrecerile.

Auzind odată cântându-se un cântec românesc, Puşchin îl compuse ruseşte sub titlul „Şalul negru" (cântec moldovenesc). C. Negruzzi care l-a cunoscut pe Puşchin destul de bine, a tradus această poezie în româneşte. In toate operile scrise la Chişinău pe acest pământ moldovenesc, se vede în mare măsură influenţa specificu lui sufletesc din Moldova de dincolo de Prut. Alex. Donici care a fost deasemenea influenţat de Puşchin, a tradus poezia acestuia „Ţiganii" în care găsim descrierea stepelor din Basarabia.

In 1824, din cauza unei scrisori, Puşchin fu exilat la Mihailovscoe proprietate a sa.

(Continuarea în pagina 2-a)

COMBATE GRIPA **TESTA** SCADE ARSIȚA

Vizitați expoziția eftină la
CRISTAL
380 LEI
Al treilea voiaj special
Iași-București
DUS și INTORS CLASA II-a LEI 550
Vagons Lits cu prețuri foarte reduse
Inscrierile se primesc
LA BIROUL DE VOIAJ WAGONS-LITS | COOK IAȘI Piața Unirei
Profitați de prețurile noastre extrem de reduse pentru hotelurile și restaurantele din București. —Inscrieți-vă cât mai de vreme dacă vreți să avem posibilitatea de a vă oferi un voiaj cât mai confortabil.
Data plecărei se va anunța în curând

Călătoriile Hapag
de studii și plăcere pe Mediterana în 1934
Dacă iei drept călăuză marele număr de călători, care iau parte la excursiile Hapag, precum și frecvența acestora, poți socoti că am trecut de mult de punctul de depresiune a crizei economice.
La călătoriile de Crăciun, întreprinse cu vasul Milwaukee ce și-a câștigat repede simpatiile publicului, lucru explicabil, căci e unul din cele mai mari vapoare cu motor ale flotei comerciale germane, au luat parte vre-o 700 excursioniști și locurile au fost complect vândute. Ținând seama de acest fapt, nu ne mai surprinde vestea, că și prima călătorie de primăvară pe Marea Mediterană, ce urmează s'o întreprindă frumosul vas, e complect vândută. Din ce în ce publicul recunoaște că excursii de plăcere pe mare nu pot fi egalate de nici o altă distracție sau reconfortare. O organizare desăvârșit, o mare serviabilitate și străduința de a face totul pe placul pasagerilor, garantează o călătorie cât se poate de plăcută. Zile însorite pe marea albastră — iată ce înseamnă călătoriile cu vaporul Milwaukee pentru cari se mai găsesc puține locuri.
Prospecte și informațiuni vă stau la oispoziție la Biroul de Voiaj Hamburg-Amerika Linie
S. A. R. Iași, str. Lăpușneanu 37.

Fabrica de cherestea WAISMAN
S. I. N. C.
PARCHETE DE STEJAR
neîntrecute în execuție și calitate
PREȚURI EXTREM DE AVANTAJOASE
Mare depozit de cherestea, esențe tari și moi
Fabrică de obezi curbate. Fag aburit. Uscătorie specială. Materiale lemnoase pentru rotărie.
Materiale pentru dogari.
DEPOZIT DE LEMNE DE FOC
Iași, Șoseaua Moara de Foc No, 18—28
Telefon 271—272

Cinema SIDOLI
ASTĂZI
2 mari premiere 2
Ave Maria
mare film Paramount cu
Dorothea Wieck
Al 2-lea film
S. 72
cere ajutor
cu
George O'brien
cel mai bun film de aventuri din toată stagiunea.
Complectare:
Jurnalsonor Paramount

DOCTORUL
OVIDIU CORDESCU
consultă zilnic pentru boli de
Nas, gât și urechi
de la 4—7 p. m.
str. Mărzescu No. 16

Cinema „PHOENIX“
ASTĂZI
O mare premieră
Cod Penal
o dramă zguduitoare cu
BORIS KARLOFF
Al 2-lea film
Kaiserwalzer
cu MARTHA EGGERTH
Paul Horbiger, Szoke Szakal
Complectare: UN SFERT DE ORĂ IN SPANIA cu orchestra Dajos Bella.

Regia Autonomă C. F. R.
No. 14742 | 934 R.A. M. 5 d
PUBLICAȚIE

Se aduce la cunoștința generală că în ziua de Sâmbătă 5 Maiu 1934 orele 11 a.m, se va ține o licitație publică la sediul Inspecției M. Cernăuți str. Goethe No. 1 pentru concesionarea bufetului din stația Lipnic, fără locuință.

Concesiunea se dă pe termen de 3 ani cu prețul la liberă ofertă, Administrația C. F. R. rezervându-și dreptul să-și aleagă pe oricare dintre ofertanți, aprobându-i concesiunea cu prețul cel mai mare obținut la licitație.

Ofertele închise și sigilate vor fi însoțite de următoarele acte:

1) Recipisa de garanția provizorie de cel puțin 5 la sută din valoarea ofertei.

2) Actele prevăzute la art. 2 și 3 din caetul de sarcini tip ce se poate consulta la sediul oricărei Inspecțiuni de Mișcare din țară.

3) O declarație că eventualele reparațiuni necesare localului, le va face pe compt propriu.

4) O declarație că a luat cunoștință de condițiunile contractului tip și le acceptă.

5) Act doveditor că are vârsta de cel puțin 25 ani și serviciul militar satisfăcut.

6) Foștii și actualii concesionari ai Regiei Autonome C. F. R. nu vor fi admiși la licitație decât dacă dovedesc cu acte în regulă că au achitat complect toate datoriile către C. F. R.

Actualii concesionari vor prezenta numai chitanța de depunerea garanției, certificatul medical, declarațiile dela punctele 3 și 4, precum și actul de la punctul 6 de mai sus.

Instalarea și exploatarea bufetului se va face începând de la data de când acesta va deveni liber prin evacuarea actualului concesionar.

x **Publicațiuni** pentru Monitorul Oficial se primesc la administrația ziarului Opinia.

Primăria Municipiului Iași
PUBLICAȚIE

Se aduce la cunoștință celor interesați că în ziua de 12 Mai 1934 ora 11 dim. se va ține în localul acestei Primării situată în Iași, str. Alexandri Nr. 14. licitație publică cu oferte închise pentru aprovizionarea Municipiului cu circa 350 vagoane lemne de foc. Predarea franco curtea Instituțiilor ce se vor indica de Primărie.

Licitația se va ține în conformitate cu art. 88—110 din Legea Contabilității Publice, regulamentul O. C. L. și normele pentru ținerea licitațiilor la administrațiile publice, publicate în M. O. No. 127 din 4 Iunie 1931.

Toate persoanele cari vor lua parte la licitație vor depune pe lângă ofertă și o garanție de 5% din valoarea sumei oferite iar oferta se va face în conformitate cu caetul de sarcini tip care poate fi văzut în orice zi de lucru de la 8—12 dim. în localul acestri Primării.

p. Președinte I. Șoarec
Secretar G-ral O. Breviman

Original sau imitațiune?
Unele firme încearcă să imite „NIVEA“ sub denumiri asemănătoare precum și imitând culoarea albastră a ambalajelor noastre. Cereți numai
CREMA-NIVEA
originală și respingeți toate imitațiunile.
Numai CREMA „NIVEA“ și ULEIUL „NIVEA“ conțin „EUCERITĂ“ înrudită pielei și recunoscută ca cea mai eficace pentru îngrijirea pielei, de aceia „NIVEA“ nu se poate imita și nici înlocui.

Ciocnire sîngeroasă la Moscova
pe chestiune religioasă

Se anunță că la Moscova s'ar fi produs grave tulburări cu prilejul Paștilor.

Ultimele cinci biserici care mai există în capitala Rusiei au fost tixite de credincioși.

Un grup al tineretului comunist a făcut o demonstrație anti-religioasă.

Manifestanții au încercat să pătrundă în biserici.

S'au produs sângeroase ciocniri între credincioși și demonstranți. Opt ortodoxi au fost uciși și 17 grav răniți. Din rândurile tulburătorilor au căzut 4 morți și 5 răniți.

CASA CU 200 PISICI
Cazul curios dela Chișinău

Chișinău 13.—Locatarii casei din str. Reni 7 au reclamat parchetului că d-na Ana Constantinova, administratoarea imobilului, ține în casă peste 200 pisici, carc fac insuportabilă viața vecinilor. Ceva mai mult: d-na Constantinova a amenajat în pivnița casei un cimitir special pentru pisicile ei.

Eri, autoritățite respective—agenții serviciului sanitar și un comisar de poliție—au procedat la evacuarea grupului de pisici, precum și la distrugerea cimitirului.

Și astfel, mai multe familii și-au putut recăpăta liniștea.

Congresul general al profesorilor secundari
Activitatea Iașului cu privire la sindicalizare

La Brăila are loc congresul general al profesorilor secundari din țară.

S'au citit diferite referate și s'a discutat chestiunea salarizării. In special însă a fost desbătută problema sindicalizării.

In această privință d. N sipeanu, președintele asociației generale. a relevat meritele deosebite ale secției din Iași.

D. Mihai Carp, președintele asociației ieșene și d-nii Sterie Diamandi, Traian Gheorghiu, d o a m n a Iosif etc. au făcut o intensă propagandă pentru ideia sindicalizării, izbutind să creeze un curent puternic la Iași și în mai multe orașe din Moldova.

Desbaterile congresului continuă, urmând a se lua hotărâri definitive.

Ispravile unui dement sexual
Sângele unor fete pentru stropirea trandafirilor

Am relatat că la Atena a fost arestat bogătașul Elefterie Ioanon, originar din România,

Ziarul „Temps“ afirmă că ancheta ar fi stabilit următoarele fapte senzaționale:

Ioanon trăia izolat într'o vilă luxoasă. Vila era înconjurată de fire electrice, prin care trecea un curent puternic. In plus în curte se aflau 40 câni fioroși.

Ioanon a ademenit 60 fete, în special servitoare și prostituate, cărora le promitea 1000 drahme pe seară. Fetele erau supuse la torturi oribile. Ioanon le tăia sânii și brațele, culegând sângele într'un vas, pentru a stropi apoi trandafirii din grădină.

Acest oribil dement a fost dat în judecată, victimele constituindu-se parte civilă cu suma de 10 milioane drahme.

Familiile a 14 fete, care au murit în vila supliciilor, au cerut spânzurarea nebunului.

Arestarea unor membri ai „Gărzii de fer“

Chișinău 13.—Poliția de Siguranță a fost informată că în casa gardistului A. Rusu din str. Kievului 65, are loc o adunare secretă.

Făcându-se descinderea s'a găsit într'adevăr în casa lui Rusu, un număr de 20 membri ai „Gărzii de fier“, cari au fost arestați.

Cercetările continuă.

Abonați-vă la „Opinia“

Informații

x **Recordul înălțimii.** — Aviatorul Donati, unul dintre cei mai renumiți piloți din Italia, a bătut recordul mondial de înălțime, atingând 14.500 metri, cu un avion biplan. Până acum recordul era deținut de aviatorul francez Lemoine, care a ajuns până la 13.661 metri.

x *Incendiu catastrofal la Kiew.*—Ziarul „Credința“ din București publică o telegramă particulară, că la Kiew a izbucnit un incendiu catastrofal. Patru depozite de muniții au fost aruncate în aer. Focul s'a întins vertiginos și a mistuit 600 case din cartierul Strabowskaia.

Până acum însă această știre n'a fost confirmată.

x *7 gemeni.* — Din New-York se anunță că în localitatea Gogot din Statele-Unite soția unui fermier a dat naștere la șapte copii deodată. Se precizează că un asemenea caz nu s'a mai întâmplat din anul 1660, când o femeie din Germania a născut și ea 7 copii.

x Inaintările de ofițeri, ce trebuiau să se facă la 1 April, au fost amânate pentru 10 Mai.

x D. Fred Șaraga, fostul vice-președinte al Camerei de Comerț, a avut o consfătuire cu prietinii săi, la care s'au discutat evenimentele în curs privind Camera de Comerț.

x La locuința soților Anica și Dumitru Livadaru din Codăești-Tutova s'au găsit două tipare de plumb pentru falșificat monezi de 100 și 20 lei. Se fac cercetări.

x Parchetul local a deschis acțiune de distrugere contra d-nei Ana Cincu din Iași.

Ea a fost reclamată de soțul ei cu care e în divorț, locotonentul Luca Cincu, că ar fi pătruns în locuința lui din str. Eternitate 24 și i-a distrus lucruri din casă.

x **Laboratorul de analize medicale, chimice și microscopice Dr. Ratianu** autorizat de Minist. Săn. Publice, execută analize complecte de urini, spute, secrețiuni, etc. precum și orice analize ce interesează industria, comerțul și higiena alimentară. Iași Cuza Vodă 48.

Soția unui ofițer
se sinucide la Chișinău

Chișinău 13.—O misterioasă sinucidere s'a întâmplat ieri în localitate.

Alaltăeri a sosit din Ploești d-na Florica Fulger, soția căpitanului Fulger din comuna Bulboca.

D-na Fulger a descins la rudele ei care domiciliază în localul școalei cooperative din str. Schmidt.

Azi dimineață ea urma să plece la bârbatul ei, dar birjarul care trebuia s'o ducă la gară a fost nevoit s'o transporte la spital, întrucât dânsa se otrăvise.

Starea sinucigășei foarte gravă. Nici bărbatul și nici rudele ei nu-și pot explica cauzele gestului fatal.

S'au ordonat cercetări.

COR.

Sinuciderea unui funcționar bucovinean

Cernăuți 13.—Tânărul Adam Opaiet, funcționar la primăria din Storojinet, și-a pus capăt vieții, trăgându-și un foc de revolver în cap. Sinucigașul era în etate de 27 ani și se căsătorise abea acum două luni.

Cauzele actului disperat ar fi o neînțelegere familiară.

*

In legătură cu cazul înregistrat la o școală primară dintr'o comună de lângă Cernăuți, unde învățătoarea susținea că s'a încercat contra ei un atentat cu gaze pentru a se obține o asigurare pe viață, cercetările au fost terminate. Comisiunea de anchetă a stabilit că totul ar fi fost o născocire a unei persoane ce suferе de accese de isterie. P. B.

x Arșița soarelui, uscăciunea vântului și variațiunile de temperatură schimbă aspectul plăcut al feții. Prin îngrijirea rațională a tenului cu *Crema de lăcrămioare* puteți remedia cu succes aceste neajunsuri. Depozit Farmacia Beceanu Iași

Visul și comoara
Un caz curios la Hotin

Hotin 13.— Un caz straniu s'a întâmplat în localitate.

Locuitorul Ș. Weissman a avut în una din nopțile trecute un vis ciudat. Fiul său decedat mai de mult, a apărut în somn și i-a comunicat, că în vechea fortăreață, la punctul numit „Foss“, sub a 5-a boltă s'ar afla o comoară prețioasă.

Comoara e păzită de... o găină moartă!

A doua zi dimineața Weissman s'a dus la locul indicat, unde făcând săpături, a găsit într'adevăr oase de găină.

Emoționat, Weissman a căzut în nesimțire. Revenindu-și în fire, a povestit faptele, celorlalți vizitatori ai fortăreței și de atunci sute de oameni vin să caute comoara.

Dar aflând autoritățile militare despre acestea, s'a interzis accesul publicului în fortăreață.

COR.

CONVOCARE

La 19 Aprilie a. c. este convocată la București Adunarea generală a Societății Ofițerilor în rezervă pensionari „Regele Carol II“.

In acest scop convocăm în Adunare generală pe toți d-nii ofițeri în rezervă pensionari, proveniți din activitate, din județul și orașul Iași Sâmbătă 14 Aprilie ora 17 la Cercul Militar Iași, pentru a ne consfătui asupra nevoilor noastre pensionărești.

Rog călduros pe toți camarazii a fi prezenți, chiar și acei cari încă nu sunt înscriși în Societate.

Președintele Filialei Iași
General de Divizie veteran
I. Popovici

x **Bonurile de premii se preschimbă zilnic în orele de dimineață la administrația ziarului „Opinia“.**

Ispravaunui soț înșelat

Chișinău 13. — Meseriașul A. Ganei, domiciliat în str. Gării 6, și-a surprins aseară nevasta în flagrant delict de adulter, la o casă de rendezvous.

După ce și-a maltratat nevasta în chip oribil, Ganei a devastat mobilierul casei punând pe fugă, pe proprietară, și pe celelalte femei din local. Ganei a fost arestat și înaintat parchetului.

România
Corpul Portăreilor Trib. Iași
No. 59
PUBLICAȚIUNE

Anul 1934 Luna Martie în 29

Se publică spre cunoștința generală că conform adresei Jud. Ocol I Urban Iași No. 34593 | 932 se va vinde prin licitație publică în ziua de 19 Aprilie 1934 ora 10 a. m. averea mobilă sechestrată cu Procesul Verbal No. 3187|932 dela Constantin Hnidei din Iași la pretenția Soc. Leonida din Iași averea compusă din un automobil marca Nash cu numărul de circulație Nr. 621 Iași

Vânzarea se va face în Iași str. Sft. Sava No. 7 domiciliul debitorului pe bani gata și în asistența comisarului respectiv.

Șef Portărel Bazali
Secretar D. Stancov

Doctor Mendel Avram
Medic de Spital
Boli Chirurgicale, Boli de femei, Mamoș
str. I. C. Brătianu 120
(Etaj)
Vis-a-vis de Farmacia

Seminarul de Slavistică

Poetul rus Puşkin

(Continuarea din pagina 1-a)

Inainte de a părăsi Odessa scrise versurile nemuritoare „Mării“ și ultimul cântec îl închină lui Byron. Talentul său va crește deacum prin suferință și deacum va cerceta poezia națională și producțiile populare ale patriei sale. In 14 Decembrie 1825 isbucni revoluție în Rusia, care se abătu și asupra lui Puşchin. El pierdu mulți dintre prietenii săi cari au fost arestați. Atunci el scrise o scrisoare țarului, la care era anexat un document scris de mâna sa, în care ruga să i se permită de a părăsi domeniul său, cu condiția de a nu se amesteca în nici o societate secretă. I s'a îngăduit să meargă la Moscova. Fu prezentat țarului Nicolae, care îi ridică exilul, dându-i voie să locuiască atât la Moscova cât și la Petersburg.

In 1831 avu loc căsătoria lui Puşchin. De la această dată încep și operile în proză de mare valoare ca: „Fiica de căpitan“, „Dama de pică“ etc. Cu toate că starea materială a lui Puşchin se îmbunătățî, totuși starea morală se agrava.

Această tinerețe frumoasă plină de sevă și de vigoare foarte îmbelșugată și pasionată, în care el a produs atât, a dispărut pentru totdeauna. Flacăra poetică s'a stins și acum descurajarea umple sufletul său. Prin apariția revistei „Contimporanul“ a vrut să dea literaturei și criticei vechiul lor prestigiu. Insă nu reuși căci la 27 Ianuarie 1837 muri, fiind rănit mortal într'un duel. El fu înmormântat la mânăstirea din Sviatsgor.

Cea mai însemnată operă a sa este „Oneghin“, un roman luat din viața reală. Oneghin este un tip împrumutat din societatea contimporană; este un Don Juan dar nu unul împrumutat dela Byron ci un Don Juan cu desăvârșire rus—produsul societăți și moravurilor epocii, născut din boala morală de care suferea generația contimporană: descurajare, nesimțire și gol sufletesc. Primele capitole ale acestui roman au fost scris în Basarabia. Influența lui Byron se simte însă în formă.

Puşchin prin originalitatea și forța nebănuită a talentului său a avut o influență enormă asupra literaturii din epoca sa. Și cu adevărat Puşchin e un geniu pe care l-a avut Rusia. Literatura țării sale nu i-a dat încă rival. Azi tinerele generații și inteligența nu se deschid la suflul ideilor frumoase și fecunde care înfloresc cu atâta sgomot în prima jumătate a sec. XIX.

Ce a devenit aurora poetică ce lumina această epocă? S'a constatat încă odată că romantismul a fost una din cele mai strălucite perioade pe care le-a produs viața intelectuală a popoarelor.

In urma acestei expuneriaa d-rei Eugenia Provatorov s'u făcut ca de obicei, discuții între conferențiară și ascultători sub conducerea d-lui profesor Bărbulescu, cu privire la fondul și forma conferinței. La aceste discuții au luat parte mai cu seamnă: domnișoarele Maria Croitoru și Margareta Eremia și d-nii Valentin Chelaru, Panait Mănuș și Gheorghe Milica.

x **Comandați clișeie la ziarul „Opinia“.**

Cum?... N'aţi încercat încă Togal?!...

Togal de milioane de ori dovedit ca eficace la

Reumatism | Gută | Sciatică

Gripă • Nevralgii • Răceli • Dureri de cap

Nu există altceva mai bun! Se garantează că ajută!

Togal

Nici un alt preparat asemănător — oricât ar fi lăudat — nu are ca Togal peste 6000 dovezi în scris dela medici! Tabletele **Togal dizolvă acidul uric** şi acţionează deci direct la rădăcina răului! Nu faceţi încercări cu preparate similare! Alţii au încercat în locul Dv. şi acum iau toţi Togal! **O încercare vă va convinge şi pe Dv.!** La Farmacii şi Droguerii. Lei 52.—. Tabletele Togal sunt un produs elveţian!

Conferinţe pentru educaţia poporului

Iniţiativa unor profesori universitari

Intr'un cerc de profesori universitari, se vorbea despre conferinţele universitare populare de altă dată.

S'a relevat, cu drept cuvânt, caracterul popular al acelor conferinţe, — ţinute într'o sală situată în centrul oraşului şi accesibilă cetăţenilor de toate categoriile. In aşa sală conferenţiau A. D. Xenopol, Coco Dimitrescu, Gh. Panu şi alţi mulţi.

Ştiinţa şi literatura găseau ascultători atenţi şi folosul era real.

De ce nu s'ar repeta azi aceste conferinţe, când avem o sală frumoasă şi potrivită cum e sala Sfatului Negustoresc, opera neuitatului N. V. Ştefăniu ?

D. profesor P. Andrei, fost subsecretar de stat şi d. Victor Iamandi, actual ministru, s'au sesizat cei dintâi de această propunere, găsind-o justă şi necesară.

Vom avea poate curând o serie de conferinţe universitare, vorbite în graiu popular şi pe înţelesul tuturor.

*

Nu puteam lăsa să treacă prilejul, fără a întreba pe fruntaşul naţional-ţărănist, dacă partidul din care face parte, se pregăteşte pentru alegerile comunale.

D. Andrei ne răspunde hotărît :

„Ne pregătim nu numai pentru alegerile comunale, ci şi pentru alegeri generale. Vom fi gata, ca evenimentele să nu ne surprindă".

Deocamdată însă să aşteptăm alegerile comunale.

DAN

x **Siropul Iodotanic Dr. Ratianu** aprobat de Consiliul Sanitar Superior, se recomandă cu mare succes copiilor lymfatici, anemici, scrofuloşi şi rachitici pentru purificarea şi regenerarea sângelui, înlocuind Untura de Peşte. Nu produce jodism. Depozit Farmacia Dr. Ratianu, Iaşi, Cuza Vodă 48.

Primăvara a venit!

Curăţaţi-vă intestinele şi purificaţi-vă sângele!

Odată cu venirea primăverii natura toată reînviază!

Seva pământului circulă şi-i face să rodească!

Cu omul, se întâmplă la fel: în frumoasele luni de primăvară, circulaţia sângelui este mai activă, toate organele sunt irigate în mod abundent!

Vai de cei al căror sânge este stricat! In loc ca organele lor să fie hrănite, ele sunt otrăvite de un sânge care conţine cele mai puternice toxine! Şi dacă aceste otrăvuri se fixează într'un organ mai puţin rezistent, atunci boli periculoase izbucnesc!

Boli de stomac, intestine, ficat, rinichi inimă!

Totdeauna, acestea sunt însoţite de congestii după mese, dureri de cap, palpitaţii, ameţeli, miros urât din gură, văjâeli de urechi, lipsă de poftă de mâncare, junghiuri, insomnii, şi mai ales, schimbare profundă de caracter. Omul astfel intoxicat, devine nervos, iritabil, vecinic indispus, obosit, apatic!

De multe ori, apar eczeme şi mâncărimi supărătoare şi foarte rebele.

In aproape toate cazurile, otrăvirea sângelui, se datoreşte constipaţiei neglijate! Este un adevăr care, deşi n'are nevoe de nici o demonstraţie, trebue spus şi repetat mereu: «Pentru a fi sănătos, se cere în primul rând, să ai **scaun regulat şi suficient, în fiecare zi**»!

Englezii, mari mâncăcioşi şi băutori, îşi curăţă sângele şi îşi întăresc intestinul, în toate primăverile. Fac ceeace ei numesc «spring-cleaner» (curăţatul de primăvară!).

Pentru a ne curăţa sângele, trebue să alegem depurativul care să fie cel mai eficace şi cel mai inofensiv în acelaş timp!

Ceaiul Cisbey, preparat întâi de fraţii călugări trapişti din Franţa, a rezolvat în modul cel mai fericit, complicata problemă a constipaţiei! El are în compoziţia lui, numai plante alese cu grije minuţioasă şi uşoare de conservat cât de multă vreme.

Printre ele, Saponaria este o adevărată unsoare pentru intestin, Burdena măreşte secreţia fierei. Menta întăreşte nervii şi îi calmează. Sassafrasul spală rinichii.

Dintre celelalte, una curăţă sângele, alta goneşte gazele, alta este tonic general, etc., etc., fiecare având un rol foarte important şi bine determinat.

Ceaiul Cisbey ne apără de toate boalele care rezultă dintr'un viciu al sângelui.

Prin întrebuinţarea sa metodică, boalele de stomac şi intestine dispar repede! Sănătatea, vigoarea, pofta de mâncare, somnul odihnitor şi buna dispoziţie reapar!

Ceaiul Cisbey este delicios de băut, chiar fără zahăr!

Preţul Lei 50 cutia de 100 gr., la toate farmaciile şi droguerile din ţară.

Cereţi numai Ceaiul Cisbey şi refuzaţi imitaţiunile!

Depozit pentru Ceaiul Cisbey, Bucureşti, 103, strada Toamnei.

Alegerile pentru Municipiu

Data de 6 Mai -- S'a depus candidatura d-ui Osvald Racoviţă

Actualul preşedinte al comisiei interimare a Municipiului, d. deputat *Oswald Racovită*, a făcut ieri declaraţii gazetarilor.

Reţinem şi subliniem, din cele auzite:

Bugetul, aşa cum este

— „Cum adevărat a anunţat „Opinia", bugetul pe exerciţiul 1934—1935, a fost alcătuit şi votat chiar, cu un deficit de 12 milioane lei.

Scopul ?...

Centrul trebuia să ştie odată pentru totdeauna că situaţia financiară a Municipiului nu poate fi echilibrată „dintr'un condei". Iar ministerele, că trebuie să ne achite datoriile. Numai astfel voiu ieşi la liman.

Am făcut, pot s'o afirm, un buget bazat pe realităţi. N'am fugit de adevăr. Economii s'au făcut, până la limită, la toate capitolele.

Veniturile au fost temeinic judecate iar la cheltuieli s'au prevăzut toate datoriile pe care Municipiul le are.

A fost o trudă grea, căci trecuta ad-ţii a alcătuit bugete... de basm".

Program edilitar

— „Ministrul Iaşului, d. Victor Iamandi este o chezăşie că centrul ne va fi de folos şi sprijin. Dealtfel am de pe acum asigurări depline dela mai mulţi miniştri că Iaşul nu va mai fi vitregit.

Bugetul viitor ne va servi la modernizarea, pe cât se va putea, a oraşului; la soluţionarea definitivă a permanentei probleme a apei. Lucrările pe conducta de aducţiune sunt, dealtfel, în toi, — între timp se va realiza şi rezervorul dela Copou.

Proectez încheerea unui împrumut, — care nu va împonera —. şi care ne va ajuta la înfiriparea „Societăţii pentru apă" şi înfăptuirea celei de-a doua conductă de aducere a apei.

Apoi, ne vom ocupa serios de Bahlui, — pe care-l vom face inofensiv.

Depinde însă de ministere şi ad-ţia C. F. R. pentru realizarea proectului de indiguire.

In grija viitorului consiliu va fi şi chestiunea câtorva concesionări, problema unui palat municipal, — precum şi tot ceiace trebuie pentru a mai schimba faţa oraşului"...

Vin alegerile

— „In prima jumătate a lunii Mai, vor avea loc alegerile pentru Municipiu.

Lista n'am fixat-o încă.

In orice caz va fi o listă cetăţenească, a noastră, — selecţia candidaţilor revenind d-lui ministru Iamandi.

Ţiu însă să precizez că alegerile vor fi perfecţiunea libertăţii, ieşenii având mijlocul să-şi desemneze edilii pe care îi merită".

Depunerea listei liberale

Poate, d, Racovitză ar mai fi avut multe de spus. Sa ise însă momentul de a pleca la Palatul de Justiţie, pentru a depune lista.

(Primise d-sa,—din câte ştim, —o telegramă de la interne, cu anumite indicaţii în acest senz).

Şi într'adevăr, ieri după a-

D. OSVALD RACOVIŢĂ

miază, d. Racovitză a depus capul listei guvernamentale. Capul este d-sa iar lista poartă numărul 1.

Alegerile au loc la 6 Mai. De Luni 16 crt. începe eliberarea cărţilor de alegător.

*

O scenă nostimă, privind depunerea listei.

D. Racovitză a depus lista ieri la ora 3 jum. p.m.—cei 60 de susţinători, încă de la ora 1 fiind prezenţi la datorie.

D-l C. Toma, aflând cum stau lucrurile, a pus în mişcare organizaţia. pe la ora 5 jum. având şi d-sa numărul necesar de partizani susţinători.

Insă : ghinion !..

D. preşedinte Winkler plecase.

Azi, va fi interesant !.. Cine va depune mai întâi lista cu No. 2 ? Georgiştii sau Naţional-ţărăniştii ?

Sau poate d. Petrică Boddan ? ..

H. Burileanu

Proces de înscenare de adulter

împotriva unei învăţătoare

Comisia de judecată a corpului didactic a fost chemată să judece astăzi un proces de înscenare de adulter, intentat de învăţătorul Artur Graur, directorul şcolii primare din Santa-Maria-Botoşani, contra d-nei Elena Gârlea, învăţătoare şi soţia preotului din acel sat.

Preotul Gârlea, bănuind că soţia sa Elena ar întreţine relaţii amoroase cu învăţătorul Graur, o constrânse să participe la o înscenare, pentruca acesta din urmă să poată fi surprins în flagrant delict de adulter.

In acest scop, preotul a declarat învăţătorului că pleacă la Botoşani, spre a-şi încasa salariul. Iar preoteasa l-a invitat pe Graur acasă, în lipsa barbatului.

Şi pe când cei doi colegi stăteau de vorbă, a intrat în cameră şoţul, însoţit de alt preot, anume Cojocaru şi mai mulţi săteni. Aceştia s'au năpustit asupra lui Artur Graur, şi după ce l-au desbrăcat de haine, l-au tuns cu nişte foarfeci ciobăneşti, ungându-l apoi pe corp cu păcură. In această stare, învăţătorul a fost alungat din locuinţă.

Invăţătorul Artur Graur a dat în judecata comisiei speciale didactice pe învăţătoarea Elena Gîrlea. Totodată a intentat o acţiune în justiţie.

In şedinţa de azi a comisiei de judecată, d. Gh. Chiriţescu, din partea soţilor Gîrlea, a cerut amânarea procesului, întrucât organele care au anchetat cazul nu erau competinte a face acest lucru.

Procesul a fost amânat pe Vineri 20 crt, în care timp d. inspector Cluci, va face o nouă anahetă.

LONY

x Mijlocul cel mai sigur şi uşor pentru a scăpa în mod definitiv de bătături este **BATURIN**. In flacoane originale de găsit la **Farmacia Dr. Beceanu**, Piaţa Halei.

INFORMAŢIUNI

x Asociaţia Română pentru propaganda aviaţiei (A. R. P. A.) cu adresa No. 428 din 30/III 934, a cerut revizoratului şcolar Iaşi suma de 49.774 lei, ce datoreşte din vânzarea a 24.872 tichete a 2 lei.

Aceste tichete au fost trimise de A. R. P. A. revizoratului Iaşi acum doi ani.

Cu distribuirea tichetelor şi încasarea banilor a fost debitat sub revizorul Traian Popescu, d-sa a fost invitat să lichideze acest cont.

x Cetăţenii din strada Conductelor roagă încă odată primăria să repare şi această oropsită stradă.

x Comerciantul A. Perlitz din Str. C. Negri, a reclamat justiţiei pentru abuz de încredere pe comerciantul Moritz Alter din Str. Brătianu.

x Metropolia Moldovei a aprobat transferarea preotului Aurel Mrejeru de la parohia Rădeni jud. Iaşi, la parohia Rediu, jud. Neamţ, în locul preotului Savin.

x Au fost arestaţi şi inaintaţi la comisia III-a sătenii T. Moise şi V. Bogdănescu din com. Belceşti (Iaşi), bănuiţi a fi autorii furtului dela cooperativa din Munteni şi a unei tâlhării pe şoseaua Spinoasa.

x In str. Uzinei a fost găsit astă noapte locuitorul Vasile Băd cenco din jud. Lăpuşna, care dând semne de alienaţie mintală a fost trimes spre examinare la ospiciul Socola.

x Cabinetul de instrucţie cercetează neregulile cari se pun în sarcina d-lui Gh. Mihăilă, fostul primar al comunei Costuleni jud. Iaşi.

Măsuri sanitare

în vederea redeschiderii scoalelor

Vacanţa şcolară de Paşti, fiind pe sfârşite, d. dr. N. Cădere, medicul şef al municipiului, a luat o serie de hotărâri cu privire la redeschiderea şcolilor, care se va face în ziua de Luni 16 Aprilie c.

Intrucât în oraş starea sanitară a oraşului se menţine satisfăcătoare, (bolile epidemice fiind cu desăvârşire stinse), d. dr. Cădere a decis ca anul acesta elevii din şcollie primare şi secundare nu vor mai trebui să prezinte certificate medicale de sănătate. In schimb vor fi supuşi examenului medical corporal la şcoli.

Elevii din provincie sînt obligaţi să prezinte certificate medicale eliberate de organele în drept.

Rep.

Procesul unui medic

La serviciul sanitar al judeţului urma să se judece ieri o acţiune împotriva unui medic de plasă, dr. Georgescu, intentată de ministerul sănătăţii.

Comisiunea specială a fost prezidată de d. Vincler, primpreşedinte al tribunalului, asistat de d-nii profesor dr. Anghel şi dr. C. Vasiliu.

Acuzarea a fost reprezintată prin un inspector sanitar, special trimis de minister.

Procesul însă a fost amânat, după cererea d-lui avocat Rang. apărătorul medicului, pentru prezintarea de noui dovezi de nevinovăţie.

Noui conferiri de rangnri bisericeşti

Astăzi fiind sârbătoarea „Izvorul Maicei Domnului", la liturghia dela catedrala metropolitană I. P. S. S. Mitropolit Pimen a conferit preotului Partenie Ciopron, exorhul mânăstirilor din eparhie, rangul de arhimandrit.

Deasemenea şi preotului C. Bogdan dela bis. Sf. Neculai Domnesc, i s'a conferit rangul de econom staurofor.

Tot astăzi a avut loc la catedrală metropolitană hirotonirea ca diacon a licenţi tului în teologie Pavel Todicescu, pe seama Mânăstirei Agapia, în locul preotului Florea.

Hirotonirea a fost făcută de P. S. S. Vicar Grigorie Leu Botoşăneanu.

Staţiunea Meteorologică Agricolă Copou-Iaşi

Buletin Meteorologic

din 13 Aprilie 1934

Temperatura aerului la 8 ore dimineaţă plus 7.5

Temperatura minimă absolută în cursul nopţei plus—6

Temperatura maximă absolută a zilei precedente plus 18.4

Presiunea atmosferică la 8 ore dim. în milimetri 766,5

Apa căzută în ultimele 24 ore în milimetri 1.7

Prevederi de timp.— Presiunea atmósferică în creştere uşoară, vântul va sufla rece dela NW, cerul acoperit şi cu ploi regionale în puţină cantitate; dar, înaintarea regimului de înaltă presiune din Sud-Vest spre ţara noastră, va aduce vântul de Sud şi încălzirea timpului în zilele următoare.

Starea agricolă şi prevederi agricole.— La câmp se continuă cu sămănatul păioaselor ca grâu, orz, ovăs şi chiar popuşoi; vegetaţia arborilor şi pomilor în mare avansare cu 10-12 zile în raport cu datele normale; ploaea în mică cantitate a ajutat la umezirea solului şi înlesnirea scoinţelor de a răsări.

Şeful staţiunei I. ŢIŢU

x O adevărată librărie este temeiul culturei omeneşti. Cartea Românească-Iaşi, şi-a înţeles acest rol de căpetenie faţă de public pe care-l roagă să sprijine existenţa ei.

x Tragerea premiilor ziarului „Opinia", din seria expirată, va avea loc Duminică 22 Aprilie ora 11 dimineaţa în sala Trianon.

Informaţii

x D-na Natalia Veber din str. Ipsilante a reclamat parchetului pe fiul ei Emil, pentru ameninţare cu moartea.

Acesta ar fi sărit cu un cuţit asupra mamei sale.

Inculpatul a fost citat la parchet.

x Parchetul a deferit cabinetului de instrucţie dosarul cercetărilor în legătură cu împuşcarea tânărului Vasile Neagu de către gardianul public N. Partenie de la chestura locală.

x O spargere s'a înregistrat la Biserica din com. Bălţaţi.

Răufăcătorii, prin forţarea uşei, au pătrus în locaş strângând odoarele.

Fiind însă simţiţi, au lăsat prada şi s'au făcut nevăzuţi.

x *La Podul Iloaiei* s'au depus până în prezent două liste de candidaturi în vederea alegerilor comunale ce se vor efectua în ziua de 29 Aprilie.

Prima guvernamentală în frunte cu d. dr. Dem. Popescu şi a doua naţ.-ţărănistă având în cap pe fostul primar Ioan Tudose.

Se anunţă că şi georgiştii vor depune listă în cartel cu averescanii.

x Comisia de judecată a corpului didactic a achitat pe învăţătorul Gh. Secaru, din Râncesti-Neamtz, acuzat de nereguli.

x Sâmbătă 14 Aprilie ora 4 p. m. va avea loc la Sinagoga Mare din Podul Roş o şezătoare religioasă misrachistă la care vor conferenţia D-nii Rabin Gutman, S. Silberfarb-Botoşani şi Drd. Gutman.

x D. primar O. Racovitză împreună cu I. P. S. S. Mitropolitul Pimen al Moldovei au vizitat eri terenul din preajma bisericei Sft. Neculai Domnesc, hotărând în comun acord modalitatea de amenajare a unei grădini.

I. P. S. S. Mitropolitul a mulţumit călduros d-lui Racovitză pentru bunele intenţii pe care le arată Iaşului.

x In cercetarea poliţiei se află C. Marinescu din strada Silvestru 22, care a încercat să jefuiască în tren pe funcţionarul ceferist Gh. Manolache.

Doamna Maria col. dr. Bălăceanu cu copii roagă rudele şi prietenii a lua parte la parastasul de un an al scumpului lor soţ şi tată

Colonel Doctor Gheorghe Bălăceanu

care se va oficia la Biserica Sft. Voevozi (Tataraşi) şi apoi la Cimitirul Eternitate Sâmbătă 14 Aprilie 1934 ora 10 jum. dim.

Sâmbătă 14 Aprilie a. c., la ora 11 dimineaţa, va avea loc la biserica Sf. Atanasie şi Chiril, parastasul de 40 de zile pentru pomenirea defunctului institutor

Neculai Ionescu

Rudele, prietenii şi cunoscuţii sunt rugaţi a lua parte.

Triumful operetei

O doamnă DIN LUMEA MARE

cu Kathe de Nagy, Gretl Theimer, Werner Fuetterer şi Albach Retty

De Luni la Phoenix

MICA PUBLICITATE

DE INCHIRIAT un salon, parter pentru birou şi un apartament de 2 camere şi bucătărie cu dependinţe, în faţa Palatului Administrativ, strada Rosetti 47.

SE VINDE cu preţ avantajos casă cu venit, având 2 apartamente, cu tot confortul modern, grădină şi livadă mare. Şoseaua Arcu 44 (prin cişmeaua Păcurari).

DE INCHIRIAT un apartament (parter şi subsol) în str. Lascar Catargiu 27.

DACTILOGRAFĂ perfectă angajează Biroul de Maşini din Palatul de Justiţie.

DE INCHIRIAT dela 23 Aprilie 1934 în str. Lăpuşneanu No. 6 în curte la stânga, parter, un apartament compus din 4 camere, bucătărie, baie instalată, parchet, sobe de teracotă şi subsol. Idem etajul 2, 3 camere, bucătărie, baie instalată, parchet, sobe de teracotă; cămară de lemne în subsol. A se adresa la Banca Emanuel Marcovici, Iaşi strada Ştefan cel Mare No. 15.

UN DOMN singur caută cameră, în centrul oraşului la familie onorabilă. Preferabil nemobilată. A se adresa la redacţia ziarului între orele 9-11.

INSTITUTUL Anti-Rheumatic Dr. Benno Mayer Iaşi, Str. Cuza Vodă 1 tratează toate formele de Rheumatisme.

CAUT STUDENT limbile clasice, condiţional preparaţie între orele 4—7 dimineaţa. A se adresa str. Stejar 66 între orele 1—3 ziua la d-şoara Aurica Niţă.

DOCTORUL MOISE consultă zilnic Boli interne, copii, electroterapie. Zugravilor 2.

OCAZIA Târgului Eftin, magazinul Fotescu vinde plăci articole muzicale preţuri reduse.

ULEI DE IN fiert, în bidoane originale „Assan" a sosit la „Păun".

DE INCHIRIAT apartament 3 odăi, bucătărie, separat una prăvălie, Brătianu 88.

CAUT băiat de serviciu pentru măcelărie. A se adresa str. Sf. Andrei No. 22.

SE COPIAZĂ acte şi cursuri universitare cu preţuri excepţional de reduse. Adresa: A. Feldsohn str. Anast. Panu 8, lângă filiala Buchholzer.

De vânzare

casele foaste Voicicovschi, situate în str. Sft. Andrei No. 35—37. Doritorii se vor adresa la *Prima Societate de Economie*, cu oferte scrise.

România
Sfânta Mitropolie a Moldovei şi Sucevei
No. 2495

PUBLICAŢIUNE

Se aduce la cunoştinţă publică că în ziua de 16 Aprilie a. c., ora 11 dim., în localul Cancelariei Sf. Mitropoiii din str. Ştefan cel Mare No. 46, se va ţine licitaţie publică pentru darea în antrepriză a lucrărilor de reparaţie şi canalizare, în conformitate cu devizele întocmite.

Ofertele închise, separate cele de canalizare de cele de reparaţii, vor fi prezentate Comisiunei de licitaţie în ziua şi ora fixată, însoţite de garanţia de 5 la sută în numerar sau efecte de Stat.

Orice lămuriri în legătură cu aceste lucrări se pot lua de la Cancelaria Sf. Mitropolii Secţia Economică.

Cons. Referent, *Pr. Mihailescu*

DOCTOR
D. Brănişteanu
Asistent Universitar
—Medic de Spital—
Boli interne
(Roentgen-diagnostic)
Consult: 2-5 şi după rendez-vous. Str. V. Conta 18

Dr. D. Hornştein
Medic de Spital
Specializat la Viena
(clinicele profesorilor Neumanna şi Hayek)
în boli şi operaţiuni de nas, gât şi urechi
Iaşi, str. Gh. Mârzescu 4
colţ cu str. Brăttanu
Cons. 3—6

ULTIMA ORĂ

Cercetările parchetului militar

în jurul acţiunii subversive a unor ofiţeri

Ministerul apărării naţionale a dat ieri următorul comunicat (pe care „Opinia" l-a publicat în ediţie specială):

„Faţă cu svonurile alarmiste şi tendenţioase, care continuă a fi puse în circulaţie în legătură cu arestarea unor ofiţeri, ministerul apărării naţionale face cunoscut că în ziua de 7 Aprilie au fost arestaţi următorii ofiţeri:

„Lt.-col. Precup Victor, maior Nicoară Vasile, căpitan Plăşariu Octavian, căp. Mesarosu Ştefan, căp. Nicoară Nicolae, lct. Baciu Tiberiu, lct. Gligor Marian, lct. Neagoe Aurel, sublocotenent Dordea Nicolae, sublocot. Năstase Constantin şi sublocot. Nica Ion.

„Aceşti ofiţeri împreună cu câţiva plutonieri sunt implicaţi într'o acţiune izolată, cu caracter subversiv, care se instrueşte de organele militare.

„Aducând aceste fapte la cunoştinţa obştească, ministerul apărării naţionale ţine să previe opinia publică împotriva tuturor invenţiunilor şi exagerărilor răspândite de duşmanii ţării.

S'au luat măsuri ca autorii şi răspânditorii ştirilor tendenţioase şi alarmiste să fie de îndată urmăriţi şi pedepsiţi potrivit legilor".

*

Ofiţerii implicaţi în această afacere (vre-o 15 persoane) au fost anchetaţi la Siguranţă. Ieri au fost trecuţi în cercetarea parchetului militar.

Primul comisar-regal a înaintat ieri un referat d-lui general M. Ionescu comandantul Corpului II; iar acesta a semnat ordinul de punere sub urmărire.

Pentru uşurarea instrucţiei, cercetările sânt făcute de mai mulţi raportori.

Instrucţia se face la Inspectoratul general al jandarmeriei unde ofiţerii în cauză sânt menţinuţi arestaţi.

*

La locuinţa d-lui prim-ministru G. Tătărescu s'au ţinut ieri două consfătuiri ministeriale.

S'au discutat ultimele evenimente interne şi s'a examinat cazul acţiunii subversive a unor ofiţeri.

Apoi s'au cercetat proectele de legi care vor fi aduse în parlament (reglementarea muncii naţionale, legea cekului şi cambiei etc.).

Pregătirea şedinţii consiliului Micii Antante

Activitatea d-lui N. Titulescu

Geneva 13. D-nii Titulescu, Beneş şi Jeftici au dejunat ieri împreună şi au discutat punctele programului şedinţii consiliului Micei Antante care se va ţine în luna Mai la Bucureşti.

*

In cursul zilei, d. Beneş a vut o întrevedere cu delegatul rus d. Stein, discutând aceleaşi chestiuni care au fost discutate şi de d. Titulescu.

Presa acordă o însemnătate deosebită vizitei pe care delegatul sovietic d. Stein a făcut-o d-lui Titulescu.

D. Titulescu va sosi Luni la Paris.

D. Barthou va oferi Marţi un dejun de gală, în onoarea ministrului român.

Delegatul englez d. Eden şi delegatul francez d. Massigli, au plecat aseară dela Geneva.

Campionatul european de box

Activitatea participanţilor români

Budapesta 13.— La campionatul european de box, s'au obţinut aseară următoarele rezultate:

La categoria pană, boxerul român Dem. Iordănescu a fost învins la puncte de polonezul Horlanski.

La categoria mijlocie, boxerul român Ilie Petrescu a fost învins la puncte de italianul Nerl.

Un rezultat surprinzător s'a produs la categoria grea.

Erau în luptă boxerul român Mihai Stănescu, cu renumitul boxer finlandez Baerlund, favoritul turneului.

La prima repriză, Baerlund a fost culcat la pământ şi s'a sculat după 8 secunde.

In a doua repriză, Stănescu şi-a dominat net adversarul şi l-a învins prin Knok-out.

Dificultăţile negocierilor cu creditorii străini

Paris 13. — Au fost reluate la Paris tratativele cu detentorii de rentă română. Dificultăţile se menţin.

Experţii financiari au pregătit un raport suplimentar în care arată că capacitatea de plată a României ar fi între 2400 şi 2900 milioane lei.

Iar capacitatea de transfer ar fi de circa 2 miliarde lei. Pentru diferenţa de 400 până la 900 milioane, experţii propun ca ea să fie depusă în lei la Banca Naţională a României.

Se anunţă însă că guvernul român nu recunoaşte decât o capacitate de plată de 1400 până la 1800 milioane lei.

FETE ADEMENITE şi silite la prostituţie

Brăila 13. D-na Ioana Sânduţ a reclamat poliţiei că fiica ei Mărioara în etate de 18 ani, a dispărut de câteva zile.

S'au întreprins cercetări şi s'au stabilit următoarele:

Un oarecare Adlezi, recomandându-se agent teatral, a început să angajeze fete pentru trupe de teatru. Câteva fete, între care şi Mărioara Sânduţ, s'au lăsat păcălite şi au plecat cu individul care le-a dus la Hârşova şi le-a plasat într'un local de prostituţie. Sub ameninţare, felele au fost silite să se prostitueze.

Poliţia este în căutarea proxenetului.

Se va cere şi în Sinod

Îndepărtarea preoţilor din politică

In şedinţa Sfântului Sinod care se deschide Marţi la Bucureşti, I. P. S. S. Mitropolitul Pimen al Moldovei va ridica şi chestiunea preoţilor cari fac politică, cerând măsuri în această privinţă.

Aceiaş chestiune va fi susţinută şi de Patriarhul Miron şi de alţi înalţi prelaţi cari s'au ridicat de nenumărate ori în contra acestui fapt.

La deschiderea parlamentului această chestiune va fi pusă în discuţia Senatului de d. prof. Neculai Iorga, în baza recomandării Mitropolitului Moldovei. REP.

Ancheta la şcoala de meserii „V. Mălinescu"

Am relatat că d-nii inspectori Costăchescu şi Tanase, au reînceput ancheta la şcoala de arte şi meserii „Vasile Mălinescu".

Eri a fost depus la inspectoratul şcolar, un raport încheiat de d. inspector M. Strugaru.

Intre altele, raportul spune că, examinându-se scriptele şcolii, s'a constatat în matricolele anului şcolar 1931—32, că elevii I. Botez, M. Balasan, Alex. Ciubotaru şi D. Stoica din cl. I, Hoţoleanu Mihai din clasa 2 şi Emil Dumitrescu, Moisă Constantin şi Gh. Vasiliu din cl. 3, au promovat falş clasa. Deasemeni şi promovarea elevului C. Gheorghiu e dubioasă.

Cât priveşte matricolele anului şcolar 1932-33, s'a constatat acelaş caz cu elevii Alexandrescu Ion, Pavel Popovici, Ilie Andronіuc, M. Hotoleanu şi C. Chiticeanu.

Mai gravă e constatarea că s'ar fi falşificat registrele de prezenţă şi s'au operat ştersături la notele unor elevi, pentru a nu li se permite promovarea.

Inspectoratul şcolar a înştiinţat telegrafic ministerul instrucţiunei, cerând suspendarea d-lui director Gh. Stoica, pentru tot timpul cât va dura ancheta. LONNY

Reducerea tarifului pe căile ferate

a sporit încasările

Se ştie că în urma unei dispoziţii a direcţiei generale c. f. r. călătoriile pe calea ferată sau făcut de la 6 Aprilie cu o reducere de 50 la sută pe tote liniile, fără nici o formalitate pentru pasageri.

Deşi până în prezent nu s'a făcut încă un bilanţ care să dea o cifră exactă a încasărilor realizate (termenul de reducere fiind până la 15 April), după cât ne afirmă cunoscători ai situaţiei, în timpul în care există reducerea încasările au sporit, întrecând mult cifra obişnuită.

Garniturile tuturor trenurilor au trebuit să fie mărite, în unele părţi chiar dublate din cauza afluenţei de pasageri.

Aceias situaţie în ceiace priveşte încasările în tot cuprinsul exploatării Iaşi.

Dat fiind rezultatul acesta al reducerii pe calea ferate, pentru a stimula traficul de pasageri, direcţiile de exploatare c. f. r. vor face rapoarte direcţiunei generale şi ministerului de comunicaţie, prin care vor cere ca aceste reduceri să fie repetate de câteva ori pe an. z. dessmond

Procesul d-lui lt-col. Zăvoianu

Bucureşti 13.—Ancheta este terminată în cazul d-lui lt-col. Ştefan Zăvoianu, acuzat că a găzduit pe d-nii Corneliu Z. Codreanu şi Silaghi.

Procesul începe Luni la Consiliul de Război sub preşidenţia d-lui general Moruzzi.

Au fost citaţi 80 martori. între care d-nii mareşal Averescu, dr. N. Lupu şi Octavian Goga.

In apărarea acuzatului s'au înscris 12 avocaţi.

Expoziţia Godell se deschide mâne la Socec

Caricaturistul ieşan Godell inaugurează mâne la ora 11 a. m. cel de-al 4-lea salon de chipuri şi figuri.

Amatorii genului vor putea savura circa 100 de passe-partout-uri, în care vor recunoaşte personalităţi din lumea politică, artistică şi culturală a Iaşului.

Arta lui Godell de-a prezinta pe un individ într'un anumit fel, a fost la timp consacrată de cronica ziarelor locale.

Anunţând noua expoziţie, subliniem că tablourile lui Godell, de data aceasta au îmbrăcat haină nouă.

Expozantul, dă dovadă eloquentă că şi-a asimilat cunoştinţe noui, o mai mare siguranţă în ghicirea unei linii, în găsirea unei trăsături.

La vernisaj, publicistul B. Cauşanscky, la „Radio-Socec" va lua un interview umoristic expozantului. REX

x **Comandaţi clişeele la ziarul „Opinia".**

Papa Pius intervine direct în apărarea catolicilor din Germania

Roma 13.—Papa Pius XI a primit la Vatican 300 tineri germani cărora le-a spus cuvinte de încurajare, asigurându-i că Sfântul Scaun va apăra energic drepturile cismului în Germania.

Sfântul părinte a arătat că este preocupat de soarta asociaţiilor tineretului catolic din Germani. Ştie mai bine ca or cine cât de greu este ceasul prezent pentru toată Germania şi în special pentru catolicismul german. La Vatican sosesc zilnic ştiri defavorabile în această privinţă.

Papa declară că ceteşte în ochii tinerilor voinţa de a ţine, mai departe, cu curaj, drapelul credinţei.

Mulţi tineri au dat dovezi „de un curaj eroic, de o credinţă şi o fidelitate care aminteşte pe martirii creştinismului".

Sfântul Scaun asigură pe tinerii catolici că Papa va spune adevărul şi-l va apăra, cu orce preţ. Va apăra deasemenea drepturile conştiinţei şi credinţei catolice şi ale onorurilor divine.

Această cuvântare a Papei a produs mare impresie şi e considerată ca o declaraţie de război la adresa guvernului hitlerist din Berlin.

Demonstraţie la parlamentul din Praga

Praga 13.—140 văduve şi 79 orfani dela recenta catastrofă minieră, au demonstrat ieri în faţa palatului Camerei. O delegaţie a fost primită de preşedintele Camerei care a promis că se vor acorda încurînd ajutoare.

Ştiri poliţieneşti

Spargere la o cooperativă în str. Sărărie

In cursul nopţii, un răufăcător a comis o spargere la cooperativa „Sft. Haralamb" din str. Sărărie 44. Hoţul cu ajutorul unei scări a spart geamurile deasupra uşei şi pătrunzând în local a început să umble prin rafturi şi sertare.

Patronul, auzind zgomot în prăvălie, s'a pus în urmărirea tâlharului, însă acesta a isbutit să dispară.

— D. procuror Horia Cogălniceanu din str. Călăraşi 18 a adus la cunoştinţa poliţiei că doi indivizi necunoscuţi au încercat astă-noapte să comită un furt la locuinţa d-sale, dar au fost surprinşi şi s'au lăsat... păgubaşi.

Ajun de Sft. Gheorghe.- Apropiindu-se perioada mutatului, reîncep inevitabilele neînţelegeri dintre proprietari şi chiriaşi. Astfel poliţia a fost sezisată că proprietarul Neculai Niţescu din str. A. Vlaicu 60 a bătut în curte pe chiriaşul său Jean Mateescu, însângerându-l şi rupându-i hainele.

S'au dispus cercetări.

— D. Sălceanu D-tru din str. Miroslava 3, a reclamat că a fost victima unei agresiuni din partea unui anume Popovici din aceiaş stradă.

— Deasemenea a reclamat d-na Lucreţia Buzdugan din str. Carol că a fost maltratată de vecinul ei Leon Florian.

Furturi. — Locuitorului Const. Gheorghinov din Soroca i s'a sustras portofelul cu 1000 lei, pe când se afla la cârciuma Cramer din cartierul gării.

— A fost arestată femeia Maria Neamţu din str. Soveja 4, care a jefuit pe un soldat din Chişinău.

— Deasemenea este cercetată pentru furt Maria Schwartz din str. Constructorilor 2. Rep.

Informaţii

x **Liberalii-geo gişti** *şi-au depus azi dimineaţă capul de listă pentru alegerea municipală, ocupând No. 2 pe buletin. Bineînţeles, capul de listă e d. C. Toma. Lista va fi complectată săptămâna viitoare.*

— Delegaţia permanentă a organizaţiei **naţiona -ţărăniste** *a fost convocată pentru Luni seara, în vederea alcătuirii listei de candidaţi pentru alegerea municipală.*

— Fac pregătiri pentru depunerea unei liste proprii d-nii P. Bogdan fost primar şi N. Georgescu fost prim ajutor de primar.

x **Un accident de circulaţie** s'a întâmplat azi dimineaţă în str. Carol la întretăierea cu str. Păcurari.

Trăsura condusă de birjarul Ştefan Olaru a fost ajunsă de taximetrul şoferului M. Ferehoreţ din str. Sălciilor 9 şi răsturnată.

Pasagerii din trăsură, soţii Friedman, au scăpat ca prin minune, căpătând numai câteva leziuni provocate în timpul căderei.

Birja fiind puternic tamponată, a fost avariată. Biroul circulaţiei face cercetări.

x *Maladii populare.* Intre bolile cele mai răspândite enumerăm reumatismul, guta şi sciatica. Cu deosebire, după cum arată statisticele oficioase, cei mai mulţi sufer de reumutism. Pentru combaterea acestor boli Tabletele Togal s'au adeverit că au efect admirabil. Mai mult de 6000 de medici au lăudat şi au recunoscut eficacitatea şi avantajele Togal-ului.

x Vitrina magazinului EDUARD s'a împodobit cu ultimele noutăţi pentru lumea elegantă.

x Reprezentaţia de cinema anunţată în folosul şcoalei **Reuniunea Femeilor Izraelite se amână pe o dată ce se va anunţa ulterior.**

x **Comandaţi clişeele la ziarul „Opinia".**

ORA 3

O afacere senzaţională la calea ferată

Noui fraude importante. — Funcţionari superiori trimişi la parchet

Bucureşti 13.-Noui fraude foarte importante au fost descoperite la calea ferată.

Doi controlori financiari, făcând obişnuita verificare la divizia I c. f. r., au găsit un registru tăinuit, în care se înscriau intrările sumilor de valoare. Registrul era în mare neregulă şi avea câteva foi rupte.

Şeful de birou Ionescu Atanase a mărturisit în cele din urmă că îi lipseşte suma de 190.000 lei şi că din această cauză a rupt foile.

Controlorii au început verificarea mai atentă şi dela filă la filă descoperiau fraude tot mai mari. Se pare că este vorba de dispariţia mai multor milioane.

Anchetatorii au constatat şi vinovăţia d-lui Avramescu, sub-şeful diviziei I, precum şi a altor funcţionari, care au fost imediat suspendaţi din serviciu.

Continuîndu-se ancheta, s'au făcut noui descoperiri şi au fost trimeşi la parchet cei doi de mai sus, împreună cu Jornescu, casierul diviziei şi funcţionarii Paplica, Nedeianu şi Marinescu, delegaţi ai casierului pentru deschiderea caselor portative. Verificarea financiară continuă.

Mare incendiu la Zguriţa

Soroca 13.—Un violent incendiu a izbucnit la Zguriţa şi a distrus mai multe case. Pagubele sânt importante.

Tratativele între liberali

Buc. 13.— In unele cercuri se afirmă că ar fi continuat tratativele între georgişti şi delegaţii d-lui Dinu Brătianu.

Se spunea chiar că ar fi vorba ca reîntregirea să se producă până în câteva zile. Insă cercurile serioase liberale desmint această versiune.

Dejalenuri pentru pijamale şi cămăşi, desene şi culori exclusive au sosit la EDUARD

Magazinul Grădinarilor
Depozit de Seminţuri de legume, flori şi furage ALTER MICHEL
Iaşi, Piaţa Halei No. 15—17 — — — Telefon 582
aduce la cunoştinţa onor. clientele că pentru anul 1934 a pus la dispoziţie un bogat asortiment de seminţuri de legume diferite varietăţi dela cele mai renumite case din Franţa, Olanda şi Bulgaria.
O colecţie de flori diferite varietăţi 10 pachete originale **Lei 50**
Sfecle de vite Mammuth roşi Elita — Sfecle de vite Eckendorf galbene Elita — Sămânţă de lucernă franceză şi românească cu certificat de analiză aprobat de Onor. Minist. de Domenii şi Camera de Agricultură. — Gazon englezesc veritabil.

Succesul succeselor
TREI şi UNA
(FEMEEA CU TREI AMANŢI)
cu GARY COOPER,
Frederich March şi Miriam Hopkins
de Luni la SIDOLI

Moartea şoarecilor şi a şobolanilor prin BINICID
Produsul cel mai sigur şi cel mai eftin
Fabricaţia: Stabilimentele Industriale Moskovits S. A. Oradea
De vânzare la toate drogueriile şi farmaciile.

PUBLICAŢIE

Se aduce la cunoştinţă celor interesaţi că în ziua de 9 Mai 1934 ora 11 dim. se va ţinea în localul acestei Primării situată în Iaşi, str. Alexandri Nr. 14, licitaţie publică pentru vânzarea următoarelor terenuri:

1) 9497,50 m. p. din Regiunea Şorogari.

2) 29129 m. p. din Regiunea Galata.

3) 10632,50 m. p. din Regiunea Galata.

Licitaţia se va ţine în conformitate cu art. 88—110 din Legea Contabilităţei Publice, regulamentul O. C. L. şi normele pentru ţinerea licitaţiilor la administraţiile publice, publicate în M. O. No. 127 din 4 Iunie 1931.

Toate persoanele cari vor lua parte la licitaţie vor depune pe lângă ofertă şi o garanţie de 5% din valoarea sumei oferite.

Planul terenurilor se pot vedea în fiecare zi de lucru de la 8—12 dim. în localul acestei Primării.

p. Preşedinte I. Şoarec
Secretar G-ral O. Breviman

DOCTORUL
R. DAMSKER
str. Ghica-Vodă No. 44-46
consultă zilnic
MEDICINA INTERNA
SIFILIS şi
GENITO-URINARE
Diathermie şi băi de lumină

Ingrijiţi-vă ochii purtând ochelari

— dela —
Optica ARGUS
LAPUŞNEANU 43
vis-a-vis de Hotel Palace
SERVICIUL IREPROŞABIL
PREŢURI EFTINE

x Doctorul BRENER *specialist mamoş*, boli de femei consultaţii dela [illegible] la 4

ANUL XXX No. 8096

ABONAMENTE
Lei 600 . . . . pe un an
„ 300 . . . . „ 6 luni
„ 150 . . . . „ 3 „

ATELIERELE TIPOGRAFICE
IAȘI. — STR. LAPUȘNEANU 37

2 (doi) lei exemplarul

OPINIA

Ziar popular cotidian

DUMINICA 15 APRIL 1934

Bon de Premii
No. 23
„OPINIA"

BIBLIOTECA UNIVERSITĂȚII

Idei și fapte

Listele gospodărești

Propunerea referitoare la întocmirea listelor gospodărești în alegerile administrative, a avut în primul rând darul să determine un sentiment de simpatie pentru cei care au formulat-o.

Cu atât mai mult că de astădată inițiativa frumoasă aparține unor oameni politici, care dețin puterea și nu pot urmări deci alte interese, decât cele pentru binele obștesc. Căci ar fi absurd să se creadă că— dat fiind chipul în care se fac alegerile pela noi— guvernului i-ar fi cumva frică de concurența opoziției.

Se vede însă că pe plaiurile noastre inițiativele frumoase n'au în genere sorți de izbândă.

Ceiace trebuia fatalmente să se întâmple și în cazul cu listele gospodărești.

N'a avut încă primul ministru timpul suficient să viziteze pe șefii de partide pentru a se proceda la o discutare serioasă, atentă și binevoitoare a propunerii și iată că din toate colțurile țării se anunță că majoritatea organizațiunilor politice s'au și grăbit să se pronunțe categoric împotriva soluțiunii furnizate de către cei dela cârmă.

Toți acei care se îndeletnicesc cu politica, resping formula listelor gospodărești, dovedind astfel încăodată masselor electorale, că obișnuiesc să pună mai presus interesele personale și cele de club, intereselor obștești.

In definitiv, e oare d. Tătărescu așa de naiv încât să fi sperat măcar o clipă că va putea obține un armistițiu politic în alegerile comunale ce vin ?

Evident că nu.

Precum am spus însă mai sus, prin procedeul acesta înțelept, prin chipul acesta dibaci în care a înțeles să se facă ecoul doleanțelor celor cârmuiți, guvernul a reușit să aducă o suficientă cantitate de apa la moara partidului liberal. Rezultatul scrutinul o va demonstra cu prisosință.

Dar tocmai fiindcă e sigur de succes, același guvern are datoria de a-și realiza propunerea și fără concursul opoziției. *E nevoie numai de o leacă de sinceritate și bună voință pentru ca listele care vor întruni majoritatea de voturi—adică cele liberale-- să fie totuși pur gospodărești.*

Cum ? In ce mod ? O vom arăta ulterior, mărginindu-ne deocamdată să constatăm că în fiecare cătun, în fiecare sat, comună și municipiu se găsesc destui gospodari harnici și pricepuți, cari deși nu au nimic comun cu partidele, ar fi totuș la locul lor dacă ar fi asociați la conducerea primăriilor.

I. L. BASARABEANU

IN REGIUNILE POLARE

Drama polară a vasului „Celiuskin" s'a terminat, din fericire, fără jertfe omenești. Toți membrii echipajului au putut fi salvați de câțiva curajoși aviatori ruși.

In clișeu îl vedem pe îndrăznețul aviator Babușkin (al doilea din dreapta), care a salvat pe cei mai mulți dintre naufragiați. El s'a fotografiat într'un grup de eschimoși din lagărul unde au fost transportați oamenii vaporului scufundat.

Goering complotează contra lui Hitler?

Ce anunță un ziar olandez

Ziarul olandez „Nord" anunță că diferendul dintre Hitler și Goering ar fi luat proporții. Ziarul pretinde a ști că acest conflict a ajuns atât de acut, încât cei doi fruntași ai regimului din Germania ar fi rupt chiar relațiile personale. Astfel se afirmă că Hitler și Goering nu-și mai vorbesc și că nu s'au văzut de aproape două luni. Explicația ar fi următoarea :

Inainte de a ajunge la putere, Hitler și Goering ar fi convenit să vie prin rotație la conducerea guvernului. Se spune că Hitler i-a promis chiar lui Goering, că după un an de guvernare îi va ceda locul de cancelar.

Dar a trecut anul și Goering s'a văzut păcălit. Ceva mai mult; Hitler i-ar fi refuzat violent pretențiunea de odinioară.

In urma acestui fapt, Goering supărat a vrut să demisioneze, dar a fost oprit de Alfred Rosenberg, care are o mare influență asupra lui. Se afirmă însă că în tăcere Goering ar complota contra lui Hitler, căutând să-i facă dificultăți și să-l determine în cele din urmă să se retragă. Rămâne acum de văzut, cum se va termina acest conflict.

DIN TOATA LUMEA

Orașul sărutărilor.—Localitatea Hungerford din Anglia este cunoscut sub numele de „orașul sărutărilor". Această denumire se datorește unei vechi tradiții, care se păstrează de aproape o sută de ani. Pe vremuri orașul scăpând de o gravă epidemie, a organizat o grandioasă serbare, punctul de atracție fiind faptul că orice locuitor avea dreptul să sărute orice doamnă și domnișoară.

De atunci obiceiul acesta —poate fiindcă e destul de plăcut—s'a păstrat cu sfințenie. Astfel zilele trecute a avut loc la Hungerford tradiționala serbare a sărutărilor. In ziua respectivă femeile așteptau la ferestre și în pragul ușilor grupurile de bărbați care colindau toate străzile orașului. Câțiva tineri aveau chiar și scări lungi, pentru a se putea urca până la fetele de la geamuri și balcoane. Conform obiceiului, fiecare femeie sărutată primea o portocală, sau un pachet cu bomboane.

In schimb acele femei care refuzau sărutul, trebuiau să plătească un penny ce servește la formarea unui fond pentru scopuri caritabile. Dar numărul acestor femei a fost și de data aceasta, ca în toți anii, destul de redus. In genere și tinerele și bătrânele au acceptat sărutările cu deosebită plăcere, așteptând până seara târziu grupurile de bărbați care s'au dovedit neobosiți în acest turneu agreabil.

Inima păstrată în casă.—Un caz macabru se anunță din orașul Playford (Statele-Unite). Un anume James Howard, care a murit zilele trecute în acea localitate, a lăsat un testament curios, prin care roagă ca inima lui să fie scoasă și păstrată în casa familiei.

Moștenitorii au îndeplinit această dorință. Inima mortului a fost extrasă de către un chirurg și depusă în spirt, într'o urnă de marmoră. Urna a fost așezată pe o mesuță din odaia defunctului, având deasupra fotografia celui dispărut. Bineînțeles faptul e destul de penibil pentru cei ce vizitează camera și își aduc astfel zilnic aminte de defunct. Probabil însă că aceasta a fost tocmai intenția mortului.

Când suferi de insomnie.—La Londra a fost arestat un anume Chearles Pickerton, care avea o manie ciudată. Acesta, suferind de insomnie, nu putea să suporte că alte persoane dorm în mod normal. De aceia bolnavul, în fiecare noapte la ore târzii, începea să cheme la telefon diferiți prieteni și cunoscuți, pentru a le tulbura somnul. In ultimul timp începuse să deranjeze în timpul nopței și mai multe persoane pe care nu le cunoștea de loc.

Din această cauză s'au produs câteva reclamații la comisie.

Pickerton a fost arestat și la interogator a declarat că în momentele de insomnie era cuprins de un acces de furie atât de puternic contra oamenilor care dormeau, încât nu se putea reține să nu-i trezească din somn. Bolnavul a fost internat într'o casă de sănătate și locuiește într'o cameră separată, bineînțeles fără telefon.

Femeile în frac.—La Paris un grup de doamne elegante a înființat o ligă care are de scop a introduce moda fracului pentru femei. Fracul este lucrat exact după modelul bărbătesc, fiind fiind însă făcut dintr'o stofă mai subțire.

Pentru lansarea modei, grupul de doamne, în număr de 28, s'a prezentat demonstrativ la o serată pariziană, toate femeile respective fiind îmbrăcate în fracuri croite după același model. Se afirmă că această modă a găsit numeroase partizane, întrucât croitorii din Paris au primit multe comenzi de fracuri pentru femei. Și fiindcă de obicei Parisul dă tonul, e probabil că noua modă se va introduce și în alte părți.

O rachetă-record

pentru zborul în Lună

Profesorul francez Gaston Villez a făcut o interesantă comunicare, ce a provocat senzație la Paris. Astfel profesorul a anunțat că lucrează la construirea unei rachete—record, care va putea atinge viteza de 12.000 metri pe secundă.

Specialistul precizează că această iuțeală se va putea obține prin sfărîmarea radiumului, care pune în libertate miliarde de colorii. Această energie constituie cea mai mare forță, în stare să transporte rachete la depărtări colosale și cu o viteză fantastică.

Profesorul Villez merge atât de departe, încît anunță că cu racheta sa se va putea zbura în Lună.

Drumul va fi parcurs vertiginos, în maximum 48 de ore. Presupunând că invenția va fi realizată, am vrea să-l vedem pe profesorul francez să zboare spre Lună cu racheta lui !...

Un minister al copiilor

Proectul guvernului spaniol

Un ziar din Madrid anunță că guvernul spaniol a hotărît să înființeze un minister al copiilor. Această decizie a fost luată în urma faptului că s'a constatat o mare creștere a mortalității infantile, din cauza lipsei de îngrijire a copiilor.

Noul minister nu va avea altă însărcinare decât de a se ocupa de copii. Se vor înființa creșcătorii și spitale speciale ; cantine, băi și dispensare pe lângă fiecare școală.

De asemenea se va creia un serviciu activ pentru stimularea natalității, oferindu-se premii și înlesniri părinților producători.

Rămâne de văzut însă, dacă acest program va fi realizat, sau dacă și ministerul copiilor nu va fi de cât biuocratism și lefuri, ca atâtea alte ministere de pretutindeni !...

Expoziția pictorului Ioan Cosmovici

dela Academ'a de Arte Frumoase

Există și astăzi, în mentalitatea criticilor de rând, mai cu seamă a post-belicilor, obișnuita obiecțiune neargumentată, pronunțată cu multă emfază în fața operilor de artă, a căror vină n'ar fi de cât aceia că au o supraîncărcare de detalii sau o execuție mai conștiincioasă. E suficient atât, ca acea operă, picturală de pildă, să fie clasată urât în seria cromolitografiilor obișnuite, a cărților postale ilustrate sau a pozelor de scos, pentru care s'a adaptat și un termen special : „Țibiluri" sau „ațubiluri" din nemțescul „ab'ziehbilder".

Așa se vorbea altădată de marii noștri înaintași ; așa se vorbește și astăzi în cercul amatorilor de duzină.

D-l *Ioan Cosmovici* care a fost în totdeauna de o conștiinciozitate clasică, a dovedit cu prisosință, netemeinicia acestui crez, pe care astă-zi il împărtășesc numai școlarii, naivii și neisprăviții. Am spus aceasta, ca să previn unele persoane bine puse de altfel, care mai continuă și astăzi a arunca critica, fără o dreaptă și întemeiată judecată, ferindu-i prin aceasta de a-și afirma incompetența și a cădea în ridicol. Farsa de la Salonul oficial din București de acum câți-va ani, care a provocat unanimă ilaritate cu prezentarea unei picturi *„Stil modern"* intenționat făcută de d-l Cosmovici și care a fost primită ca o lucrare de seamă sub un nume fals, constitue cel mai edificator argument în această privință, răsturnând ori ce teorii ce s'ar putea inventa pentru a găsi o justificare.

In cele 83 de impresii culese din diferite unghiuri ale țării, cu aspecte în totul diferite pe care d-l Cosmovici ni le prezintă în unul din saloanele Academiei de Arte Frumoase din localitate, se vede lămurit că D-sa stăpânește pe deaîntregul tot meșteșugul pictoricesc cu o ușurință uimitoare. Impresionist de primul ordin, știe să pătrundă misterul formelor, să adâncească orizontul fumuriu al mărilor îndepărtate și al munților albaștri, să vadă clar grisaiurile crepusculare de toamnă târzie în contrast izbitor cu violenta gamă cromatică orientală de pe meleagurile Balcicului și a Mangaliei dusă la paroxism. Cutreerând țara în lung și în lat, de la Mangalia la Piatra Neamț sau de la Balcic la Baia Mare și Herculane, d-l Cosmovici imprimă impresiunile retinei sale cu totul personală, fixînd pentru totdeauna motivele cele mai alese, cu toată amploarea ce o prezintă specificul acelor locuri pitorești, realizând prin aceasta și o operă Națională.

Surprinzătoare este formula și felul de a înțelege din ultimile sale lucrări, în care se vede o etapă nouă, un real progres cu tendinți de simplificare, o personalitate mai distinctă. Bogata colecțiune ce ne este prezentată în actuala expoziție are în afară de necontestata valoare artistică și pe acea documentară ilustrativă, care prin sistemul popularizării, ar putea aduce lumini și orizonturi noui acelor ce n'au posibilități și mijloace materiale de a le vedea în natură. Expoziția aceasta este una din cele mai distinse din câte a avut Iașul. O. B.

Două lucrări de sculptorul Hette

La expoziția de la Academia de Belle-Arte, sculptorul Hette bine cunoscut ieșenilor prin portretele-busturi anterioare, expune bustul d-lui profesor Patriciu. E o realizare deosebit de reușită și merită atenție, atât prin perfecta asemănare a vieței interioare concentrate, cât prin tehnica precisă și sobră cu care a fost modelat.

Un dar natural il face totdeauna pe d-l Hette să aibă în fața modelului intuiția personalității psihice a acestuia și să ne redea, nu un aspect ctual, momentan al fizionomiei, ci o virtualitate de stări sufletești, o valabilitate latentă a mișcării.

De aceia busturile sale nu sunt, ca să zic așa, statice. Ele sânt însăși pulsația vieței de sub aparență.

Aceste lucruri se vădesc în bustul d-lui Patriciu cât se poate de clar și demonstrează încă odată pătrunderea sculptorului Hette, odată cu remarcabila calitate de a avea o tehnică care îi permite exprimarea celor ce voiește să modeleze. Deaceia bustul acesta este unul din cele mai reușite.

A doua lucrare expusă este un suport pentru cărți, format din două nuduri așezate.

Poza naturală, urmărirea precisă a anatomiei, proporția formelor, grația mișcării, fac din aceste statuiete un obiect decorativ de un gust perfect și o eleganță plină de farmec.

D-l Hette are dreptul să fie mai mult decât mulțumit de aceste două lucrări. *Cronicar*

Actualități politice

O anumită latinitate...

Popoarele latine sunt în genere fugoase și instabile în domeniul politic. Frământările violente și permanente în viața publică, la popoarele de această rasă, sânt tradiționale.

Iar în cele mai multe țări latine, ca Spania, Portugalia și republicele din sudul și centrul continentului american, politica e condusă și anarhizată de către forțele militare. Și dacă se amestecă armata, se înțelege că se adoptă ca argumente : tunul, mitraliera și pușca.

Sântem și noi românii un popor de rasă latină. Iar din cuprinsul unor comunicate oficiale, aflăm că un număr de militari (din fericire, foarte restrâns), și-a amintit în anumit fel despre această latinitate.

Domnii militari cu pricina au crezut că pot să facă politică, pe cont propriu, ca în Mexic sau în Spania.

S'au înșelat ; au rămas complect izolați ; și vor suferi rigorile legale.

E bine că s'a înțeles la noi,—și trebue repetat mereu, ca să rămâe definitiv înțeles— că armata are un rol național superior, mai presus de fluctuațiile și certurile politice. Misiunea organului de execuție care este armata, nu trebue coborâtă la nivelul preocupărilor trecătoare, adica, politica militantă.

Dacă s'ar coborî armata de pe piedestalul ei de granit, inevitabil i s'ar știrbi prestigiul și forța. Și în primul rând, ar fi primejduită țara.

Când armata se amestecă în politică, se deschide drum anarhiei. In Spania, Mexic etc. militarismul politic determină o crescândă agitație și dezagregare socială. Iar forța de rezistență a țărilor respective este grav atinsă.

Să fim cu luare aminte. In spiritul latinității noastre, putem găsi, la popoarele-surori, multe lucruri bune pe care le-am putea împrumuta. E uluitor a ne gândi să recurgem tocmai la pildele rele... X.

Un concurs de frumuseță

provoacă o demonstrație

In orașul Logrono din Spania a avut loc zilele trecute un concurs pentru alegerea celei mai frumoase fete. Au participat 42 candidate.

Juriul a proclamat aleasă o fată, care a părut tuturor că nu este cea mai frumoasă. Impresia generală a fost că juriul a lucrat cu părtialitate. Cazul nu s'a limitat numai la un simplu protest.

Cele 41 ciudate respinse, împreună cu familiile lor și cu un public numeros care a trecut de partea lor, au organizat o manifestație de stradă. Demonstranții purtau placarde, pe care era scris : „Jos juriul concursului de frumuseță". Membrii juriului au fost amenințați cu bătaia și cu devastarea locuințelor.

Pentru liniștirea spiritelor s'a anunțut că concursul a fost anulat. Peste câteva zile va avea loc o nouă alegere, care va fi prezidată de un alt juriu.

Se vede astfel că femeile știu uneori să reacționeze mai energic decît bărbații.

Zîmbetul zilei

redactat de I. BERG

Situația la primărie

Pregătirea alegerilor comunale

Ne amenință o nouă perioadă electorală. Și o perioadă mult mai dificilă și complicată, deoarece în alegerile comunale iau parte activă și femeile. De acum înainte, bărbați cu neveste alegătoare o să vă gătiți singuri mâncarea, o să vă faceți singuri patul și o să pregătiți singuri baia copiilor. Femeile o să se aleagă cu locuri la comună. Iar voi bărbați o să vă alegeți cu... ponosul !

La drept vorbind însă, femeile sânt utile în politică. In primul rând ele într'adevăr știu să vorbească. Și apoi se spune că sânt necesare la primărie, fiindcă s'ar pricepe în gospodărie. Astfel se speră că ele vor ști să *prepare* listele, să *mături* pe adversari, să *curețe* petele trecutului, să *dreagă* moravurile și să *spele* rufele în familie !

La rândul lor și bărbații se pregătesc de alegeri. Astfel până acum s'au comandat câteva mii de ciomege și bâte ; s'au adus bandaje și medicamente și s'au rezervat locuri în spitale.

Deocamdată însă, până după efectuarea alegerilor, situația la primărie se menține aceiaș. Avem unsprezece edili. Sânt mai mulți primari decât birouri.

Deaceia fiecare edil se scoală în zori și fuge repede la primărie, spre a ocupa un birou, înainte de vine colegul. Asta conform adagiului că cine se scoală mai de dimineață, mai... la „parte" ajunge !

După alegeri, propunem să se numească pentru fiecare stradă câte doi primari : unul pentru partea stângă și altul pentru partea dreaptă a străzii. Astfel vor fi poate mulțumiți toți pretendenții. Cu o singură condiție însă : ca cei din partea dreaptă să nu facă... la *stânga*, iar cei din stânga să facă parte... *dreaptă !*

La poliție

— Ești alarmist !

— Feresc Dumnezeu, domnule comisar ; toată viața mea am fost croitor...

(Continuarea în pagina 2-a)

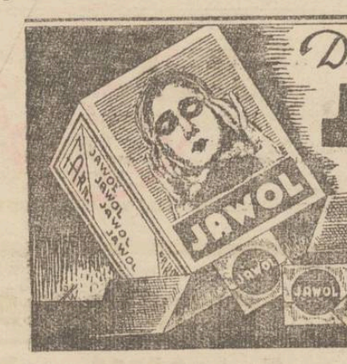

Dece e preferabil
JAWOL?
Fiind-că e cel mai bun antinevralgic și calmează orice durere.
DURERI DE CAP | REUMATISM
GRIPĂ | JUNGHIURI
La Farmacii și Drogherii

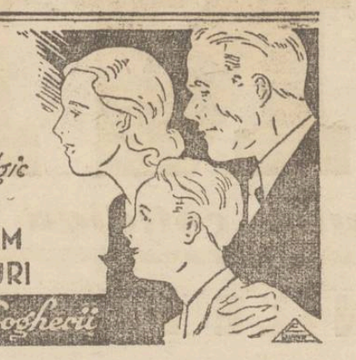

Eau de Cologne
extase
IN FLACOANE ORIGINALE
Calitate excepțională! Parfum foarte modern!
PRODUS DE PARFUMERIE NORTIER

Dinți albi? Da, dar ....
.... nu pe socoteala smalțului
Dinți frumoși fac frumusețea omului, sunt o comoară prețioasă pentru care cea mai bună pastă este cea mai nemerită. Trebuie să se dea dinților albaețe zăpezi fără a ataca smaltul. Obțineți dinți albi și frumoși cu pasta Chlorodont.

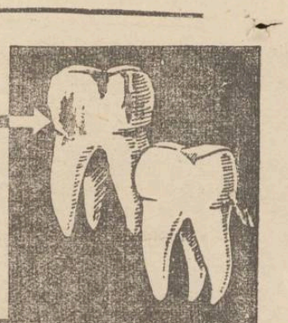

Totdeauna numai Chlorodont

LA BUCUREȘTI
descindeți la
HOTELUL CONTINENTAL
Calea Victoriei 56 (vis-a-vis de Teatrul Național)
CONFORT MODERN — — SERVICIU IREPROȘABIL
Prețuri extrem de reduse.

Cereți numai
UNTUL „ELKA"
CEL MAI BUN ȘI MAI GUSTOS
DINTRE TOATE FELURILE DE UNT.

Mulțumire sufletească
capeți îmbrăcând cămașa confecționată de fabrica de lingerie
I. GORESTI
Chișinău
Str. Alex. cel Bun 102

SALONUL DE CORSETERIE
Fany Dunavețchi
din str. Mărzescu 6 (etaj)
EXECUTĂ IREPROȘABIL:
CORSETE, BURTIERE, SUTIENE
CENTURI MEDICALE ETC., CU
Prețuri foarte convenabile

Dacă doriți a vă păstra frumusețea nu întrebuințați decât
Cremele Werner
Coldcream inalterabil) Werner pentru păstrarea și întreținerea feței (seara ori dimineața după spălare)
Crema Nimphelor pentru față și mâini
Ambele creme și pentru domni, după bărbierit
Crema Camphorată
pentru curățirea feței de pete și pistrui
Preparate de Farmacistul Werner-Iași
La cerere se trimite și în provincie

VIȚE ALTOITE
DE 2 ANI, DIN PEPINIERA D-LUI ȘTEFAN NEGRUZZI
foarte viguroase: Otonel, Chasselas și Aligoté, cu: 175 lei
snopul plumbuit de 26 vițe vinde
Sindicatul Viticol
Iași str. Arcu No. 1

Vopsirea părului în orice culoare EINE EXECUTAT. Prețuri eftine la coafor de prim rang, „DEMEK"
S-sor Karl Podrazki
STR. LAPUȘNEANU

Succesul succeselor
TREI și UNA
(FEMEEA CU TREI AMANȚI)
cu GARY COOPER,
Frederich March și Miriam Hopkins
de Luni la SIDOLI

Călătoriile Hapag
de studii și plăcere pe Mediterana în 1934
Dacă iei drept călăuză marele număr de călători, care iau parte la excursiile Hapag, precum și frecvența acestora, poți socoti că am trecut de mult de punctul de depresiune a crizei economice.
La călătoriile de Crăciun, întreprinse cu vasul Milwaukee ce și-a câștigat repede simpatiile publicului, lucru explicabil, căci e unul din cele mai mari vapoare cu motor ale flotei comerciale germane, au luat parte vre-o 700 excursioniști și locurile au fost complect vândute. Ținând seama de acest fapt, nu ne mai surprinde vestea, că și prima călătorie de primăvară pe Marea Mediterană, ce urmează s'o întreprindă frumosul vas, e complect vândută. Din ce în ce publicul recunoaște că excursii de plăcere pe mare nu pot fi egalate de nici o altă distracție sau reconfortare. O organizare desăvârșită, o mare serviabilitate și străduința de a face totul pe placul pasagerilor, garantează o călătorie cât se poate de plăcută. Zile însorite pe marea albastră — iată ce înseamnă călătoriile cu vaporul Milwaukee pentru cari se mai găsesc puține locuri.
Prospecte și informațiuni vă stau la oispoziție la Biroul de Voiaj Hamburg-Amerika Linie
S. A. R. Iași, str. Lăpușneanu 37.

Crima de la Tg.-Frumos

comisă de un funcționar al primăriei

Tg.-Frumos 14.—Intre funcționarul Sandu Chirica de la casieria primăriei Tg.-Frumos și Gh. Ștefăniuc existau de mai mult timp neînțelegeri pe chestiuni familiare.

Intâlnindu-se la un păhar cu vin, s'au luat la ceartă și apoi la bătae.

La un moment dat, Sandu Chirică, a aplicat adversarului mai multe lovituri în cap, cu un baltag, doborându-l la pământ.

Dus la spital, Ștefăniuc a murit după câteva ore. In urma lui rămân trei copii.

Criminalul a fost arestat.

Caz ciudat

într'o familie basarabeană

In localitatea Leova din Cahul s'a întâmplat următorul caz :

Șoferul Anton Mironov, întorcându-se beat acasă, și-a bătut copilul în etate de 10 ani. Soția șoferului i-a făcut mustrări aspre. Apoi familia s'a așezat la masă.

După prânz, omul s'a simțit rău și a căzut în nesimțire. El a fost dus la spital, unde s'a constatat că e vorba de o otrăvire. S'au dat pacientului ajutoarele necesare.

Șoferul a declarat că bănuește că a fost otrăvit de soția lui, pentru că a bătut copilul. Se fac cercetări.

O injecție cu bucluc!

O copilă reclamă pe un student că ar fi siluit-o la un spital din Iași

O interesantă reclamație a fost introdusă parchetului local de către D-na Estera Vexler din com. Băiceni jud. Iași.

Reclamanta arată că acum câteva luni a internat la spitalul Socola o copilă anume Haica Vexler, în etate de 15 ani, suferindă de alienație mintală.

Făcându-se mai bine, copila a fost retrimisă acasă.

Zilele acestea însă fetița s'a plâns mamei sale că simte dureri în abdomen.

Ducând-o la un medic, d-na Vexler a aflat cu surprindere că copila este gravidă în a 4-a lună.

Cercetată de mama ei, fata a declarat că-și amintește că pe când se afla la Spital, un student anume S. Feinboim ar fi luat-o într'o cameră, în scopul de a-i face... o injecție.

Acolo însă ar fi silit-o să se desbrace, abuzând apoi de dânsa.

Parchetul a dispus cercetarea cazului. *z. ds.*

O moștenire interesantă

Un tinichigiu sărac din Dorohoiu, moștenitorul fostului mareșal al Austriei

Dorohoiu 14.—Produce mare senzație cazul tinichigiului Iosif Thau din localitate, care susține un proces pentru a fi considerat ca moștenitor al fostului mareșal al Austriei, din timpul lui Frantz Iosif.

Se știe că acest mareșal a lăsat după moartea sa o avere considerabilă și cum nu avea copii, urma ca moștenirea să revie rudelor apropiate.

Tinichigiul a acționat în judecată rudele din Austria, cerând o parte din moștenire.

In cazul când va câștiga procesul, acest tinichigiu va moșteni de partea lui trei milioane lei numerar, un imobil evaluat și el la milioane și bijuterii. Iosif Thau este un meseriaș cinstit dar sărac.

Procesul urmează să se judece peste câteva luni.

S. SANDY

Ciocnire de automobile

lângă Cernăuți

Cernăuți 14. — Pe șoseaua Cernăuți—Oprișeni. automobilul nr. 8 din Dorohoi s'a ciocnit cu o altă mașină. Ambele vehicule au fost sfărâmate.

Săteanul Ștefan Rotaru, care se afla într'una din mașini, a fost ucis pe loc.

*

Zilele acestea Atatchi va fi adus la Cernăuți. El urmează a fi confruntat cu câteva persoane, cărora le-a vândut bijuterii de provinienţă suspectă.

P. B.

Cazul femeii luminoase!

Am relatat cazul curios dela Pirano (Italia), unde a fost adusă femeia Ana Monaro, care suferă de o boală ciudată. Pe pieptul pacientei apare o lumină vie.

Intăi se desprinde o scânteie din dreptul inimii.

Scânteia se răspândește în formă de raze pe tot pieptul bolnavei. Razele acestea puternice au trecut și prin pătura cu care era acoperită femeia.

O comisiune de medici cercetează acest caz și caută o explicație.

Multumire sufletească
Banca Populară „Negustorul Român"
CONVOCARE
Duminică 15 Aprilie 1934 ora 4 p. m. va avea loc adunarea generală de fine de an, în sala de sus a Camerei de Comerț din str. Cuza Vodă.
D-nii membrii sunt cu insistență rugați să nu lipsească, fiind a doua adunare, care se va ține cu orice număr de membrii prezenți.
Comitetul

DOCTOR
I. SCHWARTZMAN
Fost asistent al clinicei din Paris
Boli interne și de copii
Specializat în boli de inimă plămâni și rinichi.
Diagnosticul afecțiunilor de inimă cu aparatul-Electrocardiograf.
Tratamentul tuberculozei pulmonare cu pneumothorax artificial.
Tratamente radicale pentru varice, eczme și ulcer varicos
Consultă între 4-7 d. a.
Strada Căpitan Păun 10. Telefon 11

Dr. D. Hornștein
Medic de Spital
Specializat la Viena
(clinicele profesorilor Neumannn și Hayek)
în boli și operațiuni de nas, gât și urechi
Iași, str. Gh. Mârzescu 4
colț cu str. Brătianu
Cons. 3—6

DOCTORUL
R. DAMSKER
str. Ghica Vodă No. 44—46
MEDICINĂ INTERNĂ, SIFILIS ȘI GENITO-URINARE
Diatermie și băi de lumină
între orele 1 a. m. și 3-7 p. m.

România
Corpul Portăreilor Tribunalului Iași
No. 65
Anul 1934 Luna Aprilie în 11 zile
Se publică spre cunoștința generală că conform adresei Jud. Ocol I Mixt Iași No, 8008/934, se va vinde prin licitație publică în ziua de 21 Aprilie 1934 ora 10 a. m. averea mobilă sechestrată cu procesul verbal No. 689/1934, dela Dora Schnirer din Iași str. Elena Doamna No. 62, la pretenția d-lui I. Serafimi avocat, avere compusă din 3 oglinzi de perete pentru frizerie cu mesuțele lor, 3 scaune de lemn format fotel de frizerie, 2 bănci cu spatar acoperite cu mușama, una sobă de tuci mică No. 2 marca Germane, patru tablouri mici peisagii în culori, iar în Iași stradela Venerei No. 3 se va vinde averea sechestrată dela aceiași debitoare însă la ora 12 a. m. avere compusă din una masă dreptunghiulară cu patru picioare culoare sable cu o față de masă de pânză deasupra, două sfeșnice mici culoare aurie, una etajeră cu trei polițe sablă, un dulap de brad mare cu două uși, una masă de fag ce se desface, un lavoir de tablă culoare verde, două carpete mici de lână de perete, un piedestal, două cuvertori de pat, patru scaune cu spatar, două mese și două de lemn de fag.
Vânzarea se va face în Iași strada Elena Doamna la frizeria debitoarei și în Iași Stradela Venerei No. 3 domiciliul debitoarei, pe bani gata și în asistența comisarului respectiv.
Șef Portărel, Bazali
Secretar, D. Stancov

x **Tusa și Răgușeala** în brorchite gripale dispar repede cu *Pastilele de Eucalipt Benzomentolate Dr. Ratianu* aprobate de Consiliul Sanitar Superior. Indicate în toate afecțiunile pulmonare, laringite, astmă, desinfectează plămânii, ușurează respirația. Depozit: Farmacia Dr. Ratianu, Cuza-Vodă 48.

O SINUCIDERE IMPRESIONANTA

pe o stradă din Chișinău

Chișinău 14. — Aseară un anume Andrei Samsonov, în etate de 41 ani, originar din Tighina, fiind în stare de ebrietate, și-a făcut hara-kiri în plină stradă.

In stare gravă a fost transportat la spital.

S'a stabilit că Samsanov și-a pierdut recent soția și singurul copil.

După moartea acestora, și-a vândut averea și a venit la Chișinău, unde în timp de câteva luni a cheltuit peste 200 mii lei.

Rămânând fără mijloace a hotărît să-și pună capăt vieții.

In ju u unei sinucideri

Am relatat eri cazul misterios al d-nei Florica căpitan Fulger, care a fost adusă la spital prezentând simptome de otrăvire.

Eri după masă sinucigașa a încetat din viață.

La autopsie s'a stabilit că moartea a survenit în urma unei congestii cerebrale.

Gestul disperat al unui tînăr

Orhei 14.-Tânărul Ivan Stamate, în etate de 24 ani, și-a pus capăt zilelor prin strangulare.

Cadavrul sinucigașului a fost trimis la morgă.

S'a stabilit că tânărul a comis gestul fatal deoarece suferea de o boală incurabilă.

x **A fi frumoasă și atrăgătoare** este problema ce rezolvă **Crema Miraculoasă.** Această cremă distruge petele de pe obraz, albește și catifelează pielea dându-i un parfum delicios. Depozit Farmacia Dr. Ratianu, str. Cuza Vodă 48. Cereți ambalajul original. Marcă depuse.

x **Comandați clișeie la ziarul „Opinia".**

Un scandal delicat la Chișinău

Chișinău 14.—Am relatat la timp că d-ra Feodora Zastauceanu a dat în judecată pe cunoscutul medic Prodan din Chișinău pentru viol.

Ancheta poliției nestabilind nici o vină în sarcina medicului, afacerea a fost clasată.

D-ra Zastauceanu continuă însă să susție că d-rul Prodan ar fi tatăl copilului ei.

Aseară d-ra Zastauceanu s'a prezentat la locuința doctorului, solicitându-i un ajutor.

Doctorul a dat-o afară, și atunci femeea a aruncat cu pietre în ferestrele casei, spărgând mai multe geamuri.

Mamă denaturată

Vaslui 14. — Fata Florica Teodor Hâncu, în etate de 17 ani, din comuna Chițoc (Vaslui), a dat naștere unui copil de sex masculin. Pentru a scăpa de rușine, mama și-a ascuns pruncul într'un stog de fân. Faptul a fost însă descoperit de un vecin.

Mama denaturată a fost arestată.

*

Cele trei sinagogi mari din str. Gh. Lascar din centrul Vasluiului au fosf din nou jefuite. Hoții au furat cutiile cu bani strânși pentru scopuri caritabile.

Se crede că autorii furturilor sânt niște evrei basarabeni, care au fost adăpostiți în sinagogile respective. Calex.

Se caută 46 vagoane

Căile ferate din Polonia au constatat în ultimul timp că au dispărut 46 vagoane. Făcându-se cercetări, s'a stabilit că vagoanele au trecut în România. Dar până acum ele n'au putut fi găsite. Probabil că s'au rătăcit și se află pe linii moarte.

Direcția c. f. r. a dat circulări prin care se cere căutarea celor 46 vagoane buclucașe.

Informații

x *Sinuciderea unui elev.* La Dej, elevul Francisc Marton din clasa 4-a de liceu, s'a sinucis, trăgându-și un foc de revolver în inimă. In stare gravă el a fost dus la spital. Cauza sinuciderii este că elevul a căpătat note rele la școală.

x La Brăila continuă congresul profesorilor secundari. Se discută problema sindicalizării, susținută în special de ieșeni, și care găsește mulți sprijinitori.

x Vacanța judiciară ia sfârșit mâine. De Luni reîncepe judecarea proceselor.

x Proprietăreasa Rașela Lazăr a reclamat parchetului pe chiriașa ei Iza Grünberg din str. Brătianu 67, susținând că a părăsit apartementul fără a-i plăti chiria.

x **Bonurile de premii se preschimbă zilnic în orele de dimineață la administrația ziarului „Opinia".**

Zîmbetul zilei

redactat de I. BERG

(Continuarea din pagina I-a)

Capricii de April

Cert; în ultimele zile
Parcă nu era Aprile.
Ba e cald, ba e răcoare,
Iacă plouă, iacă-i soare.
Cerul e senin în zori,
Iar la prânz e plin de nori.
După masă-i primăvară,
Dar se face frig spre seară.
Vremea-așa capricioasă,
Când urâtă, când frumoasă,
Ne confirmă pe deplin
Că-i de genul feminin!..

Astfel nu știi ce să faci
Și te'ntrebi cum să te'mbraci.
Iată'n stradă trece-o doamnă
Intr'o rochie de toamnă.
Alta însă, curajoasă,
E'n rochiță de mătasă.
Trece-o fată în mantou,
Trece-un tânăr în sacou...
Dar cam nu-i de decolteu,
Iar paltonul prea e greu
Pardesiu-i bun. O știu.
Dar când nu ai pardesiu ?..

Ce faci ?.. In momentul cela
Ești prudent și-ți iei umbrela,
Pui paltonul și galoșii,
Cum fac babele și moșii.
Dar cum ai ieșit din casă,
Vremea-i caldă și frumoasă.
Parcă'n stradă ți-e rușine.
Parcă toți privesc la tine.
Fugi acasă ca ciclonul,
Zvârli cortelul și paltonul
Și te'ntorci în târg apoi.
Imbrăcat în straie noui.
Treci în talie pe stradă
Toată lumea să te vadă,
Dar de-odată iarăș plouă
Și-ți distruge haina nouă,
Că te'nfurii în tot felul !..
Ah, dacă'ai avea cortelul !..
Astfel de mai multe zile
Parcă nu mai e Aprile.
Ba e cald, ba e răcoare,
Iacă plouă, iacă-i soare...

Cu asemenea mizerii
Impotriva primăverii,
Vremea asta maladivă
Face-acțiune subversivă.
Cum, și nu e un remediu
Nici subt stare de asediu ?..

Spectacolele zilei

Teatrul Național: *Luna de Miere* interpretată de lupiști și național-țărăniști.

Cinema Trianon: „*Subt mii de primejdii*", film special adus în vederea propagandei pentru apropiatele alegeri comunale.

Cinema Sidoli: „*Cerem ajutor*", mare film ieșan jucat de negustori, de meseriași, de liber-profesioniști, etc. din localitate.

Cinema Phoenix: „*Codul Penal*", film moralizator lucrat special pentru mânuitorii banului public.

Cinema Roxy: „*Ultimul meu amor*", cu d. Osvald Racovitză în rolul titular și cu Pimăria în rolul eroinei.

Clipe vesele

Un scoțian trebuia să se însoare.

— Domnule primar, actul e gata ?

— Desigur.

— Păcat. Aș fi vrut să mă însor cu altă fată.

— Nu e prea târziu. Putem face alt act.

— Dar trebuie să coste doi shilingi.

— Da; numai atât.

— A, renunț. Mă însor cu prima fată...

*

— Dragă, poate ai un sutar care nu-ți trebuie.

— Cu plăcere. Poftim.

A doua zi:

— Amice, suta care mi-ai dat-o era falșă.

— Exact; doar tu singur mi-ai cerut un sutar care nu-mi trebuie...

Moartea șoarecilor și a șobolanilor prin **BINICID**
Produsul cel mai sigur și cel mai eftin
Fabricația: Stabilimentele Industriale Moskovits S. A. Oradea
De vânzare la toate drogueriile și farmaciile.

Lumea elegantă cumpără numai la „SERILANA" S. A.
Str. Ștefan cel Mare No. 2 bis
Unicul depozit de desfacere a produselor fabricilor celor mai mari:
„INDUSTRIA LÂNEI" S. A. Timișoara
și J. TREBITSCH Fiu Viena-București
cu prețurile originale de fabrică.
Mare asortiment de Stofe și Mătăsuri ultimele noutăți.

IN 20 ANI
Bi-Oxyne
a atins reputația produselor centenare
un singur motiv
calitatea

Premiera viitoare

Două piese noui,

la Teatrul Național...

Se repetă intens la Teatrul Național piesele „*Roșcovanul*" și „*Revoluție la mânăstire*", care vor constitui penultima premieră a stagiunii.

In piesa lui Jules Renard: „Roșcovanul", rolul important îl deține d-na *Mărioara Davidoglu*. O artistă cu însușiri reale, specifice, și care tot-

D-na M. DAVIDOGLU

deauna a facut față rolurilor cari i s'au încredințat. In noul rol, are o autentică creație.

„*Revoluția la mânăstire*" este o piesă de calitate și frumoasă ținută. D-l Ion Sava a pus la punct înscrierea căreia d. Kiriacoff i-a făcut decoruri adequate.

REX.

Cadavru într'o fântână

Orhei 14. Jandarmii comunei Onești din județul nostru au găsit într'o fântână cadavrul unui necunoscut în etate de 30-35 ani. Cadavrul oribil mutilat se afla intr'un sac.

Cercetările nu au putut încă stabili identitatea victimei.

RAVAGIILE TUBERCULOZEI LA IAȘI

Efectele crizei-In rândurile comercianților-Constatările d-lui dr. Gancevici

Stau puțin de vorbă cu d. dr. Gancevici, distinsul specialist și discutăm firește despre ravagiile oftcei.

Eram în primul rând doritori să știm, cum se comportă sătenii în sanatorul de la Bârnova.

Cu o adevărată mulțumire sufletească, d. dr. Gancevici ne spune:

„Sătenii se comportă admirabil. Sunt ascultători și rețin toate sfaturile de higienă, iar când se înapoiaza la vetrele lor, se alimentează mai bine și iau toate măsurile pentru a evita să contamineze pe cineva. Aerul dela țară complectează vindecarea lor".

Situația la Iași

— *Dar în Iași?*

De astă data, cu emoție, d. dr. Gancevici ne spune:

— „In Iași e un dezastru. Sărăcia e pretutindeni. Văd numeroase case sărace. Mama e bolnavă de tuberculoză; copiii dorm cu dânsa în pat. O singură odăiță, deci cu neputință de izolare. Și sărăcia e cumplită; nu e de unde să se procure un pahar cu lapte.

O asigurare reciprocă cu o sumă minimală, la care să participe toată populația, ar putea creia un ajutor eficace, prin înființarea de noui sanatorii.

Printre comercianți

Și încă o interesantă constantare, chiar de mare actualitate.

— *Cum stăm cu oftica în rândurile comercianților?*

Cu francheță, d. dr. Gancevici, ne răspunde:

— „In rândurile foștilor comercianți, distruși de criza economică, sunt numeroase cazuri. Și aci sărăcia e mare,— dar pare și mai dezastroasă prin aceia că sunt săraci în haine negre, care nu au curajul să ceară, iar ajutorarea lor e cu mult mai anevoioasă".

Conducătorii de azi și de mâine ai Camerei de Comerț, sigur că se vor sesiza de constatările d-lui dr. Gancevici.

DAN

Militari ieșeni

care părăsesc Iașul

Prin mișcarea recentă în armată, au fost mutați la Chișinău d. Col. V. Nădejde, ajutorul de comandant al liceului Militar Iași, și d. Căpitan Al. Dimitriu din Reg. 13 Dorobanți, fost ajutorul d-lui colonel Nădejde. Prietenii acestor ofițeri pregătesc o masă de despărțire militarii urmând să părăsească Iașul la 20 Aprilie.

Au mai fost mutați d. major Savin la Reg. 53 Inf. Ungheni și d. loct. Bouceanu la jandarmii pedeștri București.

INFORMAȚIUNI

x D. prof. N. Șerban chestorul Iașului, a închiriat un nou local pentru circumscripția I-a, deoarece actuala clădire este insuficientă.

Pe ziua de 23 Aprilie crt. comisia I-a se va muta în imobilul farmaciei dr. Căpățînă din str. Păcurari. Prețul închirierii este de 32,000 lei anual.

x Cofetarul Gh. Mihailescu din Bulev. Ferdinand, ne informează că prezentându-se la azilul de bătrâni dela Galata cu mai mulți cozonaci pentru a fi distribuiți pensionarilor, directorul institutului n'a vrut să primiască această ofrandă.

x Eri a fost înaintată parchetului femeia Paraschiva Ciumenschi din str. Ștefan cel Mare.

Aceasta a fost arestată în urma unui denunț anonim cum că femeia și-ar fi provocat zilele acestea un avort.

Examinată de medicul legist, s'a constatat că denunțul era neîntemeiat și în consecință femeia a fost pusă în libertate.

x Cu începere dela 23 April, Judecătoria Ocolului I. Mixt Iași, din str. Sft. Andrei No. 7, se mută în Casele Daniel din str. Ștefan cel Mare, colț cu str. Palat vis-a-vis de Palatul Administrativ.

x Comerciantul Al. Morărescu din Str. Dragoș a acționat în judecată pentru denunțare calomnioasă pe Sultana Lungu, D. Lungu și Vasilica Agapi din acel cartier.

Aceștia l-au denunțat autorităților că ar fi sedus două copile între 7 și 8 ani, fapt care s'a dovedit a fi complect neadevărat.

x Duminică 15 April a. c. ora 10 dim. va avea loc în Comuna Scânteia Jud. Vaslui, un parastas pentru pomenirea defunctului Niculae Vuza-Pensionar.

Rudele prietenii și cunoscuți sunt rugați a lua parte.

x Banca Pensionarilor Publici din Iași, având adunarea generală pentru descărcarea gestiunei Consiliului de Ad-ție pe anul 1933, roagă pe toți membrii Băncei să ia parte în ziua de Duminică 15 Aprilie a. c. ora 3. p. m. în sala de ședință a Municipiului Iași.

x Aflăm că D-șoara Olimpia Stoica învățătoare s'a logodit cu Dl. Neculai Suditu, ajutor de grefier la Trib, Iași s. I; iar cununia religioasă va avea loc de Sft. Petru și Pavel (29 Iunie a. c.).

x In ședința de eri a secțiunei IV-a tribunalului prezidată de d. Iorga a venit spre judecare confirmarea mandatului de arestare a învățătorului Emil Popa din Poeni, care și-a omorât părintele în împrejurările cunoscute.

Mandatul a fost confirmat.

x **Accident.**— In str. Nicolina a fost călcat de o bicicletă condusă de Alex. Unterfunkel din str. Lipovană, copilul d-nei Aglaia Răscanu din str. Crucei 59. Victima a căpătat serioase leziuni corporale.

Hemoroizii și ocupația Dv.?
Deobicei o grea problemă! Slujba trebuie prestată, din cauza durerilor însă aceasta este aproape imposibil. Veți fi surprinși, văzând cât de repede scăpați de aceste dureri, dacă veți cumpăra la farmacie ***Supozitoarele hemorhoidale ANUSOL*** „GOEDECKE și le veți întrebuința conform prescripțiunilor. Chiar medicul cunoaște Anusol-ul ca un remediu sigur, pe a cărui eficacitate el se poate baza în mod ncontestabil.

D-na și D-nul
SIMON LAZĂR
au plăcerea de a aduce la cunoștință rudelor și prietenilor, nașterea fiulor lor
FLORIN
Ceremonia rituală va avea loc Luni 16 Aprilie ora 2 fix la Maternitatea „Grigore Ghica Vodă" Str. Cuza Vodă. Prezenta ține loc oricărei invitație.

A început campania electorală

pentru alegerile administrative. -- Pregătirea cluburilor din Iași

Efectiv, campania electorală pentru alegerile dela Municipiu începe de astăzi.

Alegerile la municipiu vor avea loc,—după cum am arătat,—Duminică 6 Mai.

Alegeri în județ

Autoritățile competinte au stabilit definitiv datele alegerilor pentru consiliile comunale.

Iată-le:

La 29 Aprilie: în comunele: Belcești, Burzuca, Bosia, Bivolari, Cepleniță, Cotnari, Costuleni, Erbiceni, Golăești, Hilița, Mironeasa, Osoiu, Popești, Podul-Iloaei, Scobinți, Țutora, Tomești și Voinești.

La 6 Mai: în comunele: Brăești, Bădeni, Băiceni, Bogdănești, Cucuteni, Ciurea, Cornești, Fântânele, Horlești, Hermeziu, Mădârjac, Miroslava. Perieni, Rediu-Tatar, Rediu-Mitropoliei, Sinești, Sculeni, Trifești și Uricani.

Până în prezent,— din câte știm guvernamentalii au depus liste, pentru majoritatea consiliilor.

Celelalte organizații politice au făcut apel la șefii de sectoare să se deplaseze mâne în județ, pentru alcătuirea listelor.

In ora

D. deputat Oswald Racovitză fiind la București, va stabili cu d. ministru Iamandi, candidații definitivi ai listei No. 1. In prealabil d-sa a avut o înțelegere cu d. deputat I. Zipa, în acelaș scop.

Se dă ca sigur, că pe lista național-liberală, vor lua loc și câți-va național-evrei.

*

Georgiștii au depus ieri capul de listă: d. C. Toma.

In prima ședință a delegației permanente a clubului, se vor desemna candidații.

Național-țărăniști, vor hotărâ lista, Luni 16 crt. și o vor depune a doua zi.

Lista cetățenească a d-lui Petru Bogdan, se depune probabil azi.

Iar după toate probabilitățile, și L. A. C. U. va depune listă în alegeri. Atât la oraș, cât și în județ.

Incepe campania

Șefii de sectoare, guvernamentali, încep din astă-seară întrunirile pe cartiere.

Mâine, echipa vor colinda și județul.

Guvernamentalii vor ține și câteva întruniri de amploare în centru, la „Sidoli".

Un front de control

Am arătat ieri că d. Racovitză a precizat că alegerile vor fi perfect libere.

Totuși, opoziția va încheia un pact privind controlul alegerilor.

Inițiativa,— din câte am aflat,— va porni dela național-țărăniști... *H. Burileanu*

Bolile de plămâni se vindecă
Tuberculoza pulmonară, oftica, tusa, tusa uscată, tusa cu flegmă, transpirația în timpul nopții, catarul bronchilor, catarul gâtlului, curgerea nasului, scuipatea de sânge, hemoragie, năduful, accese de astmă, junghiuri, etc. sunt vindecabile!
MII DE BOLNAVI AU FOST LECUIȚI
Înainte de întrebuințare
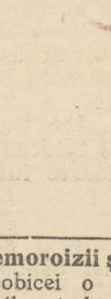
Cereți imediat cartea mea despre „Noua artă a nutriției" care a salvat până acum pe mulți.
Complect gratuit
După întrebuințare
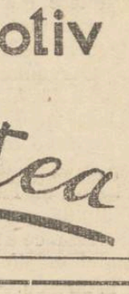
Veți primi cartea mea, din care veți afla noțiunile necesare. Prin urmare, cel ce este chinuit de dureri și vrea în mod grabnic să scape de suferințe, temeinic și fără pericol, să ne scrie încă astăzi.
Accentuez din nou, că veți primi lămuririle mele complect gratuit și fără nicio obligație din parte-vă, iar medicul Dv. cu siguranță le va găsi excelente, așa precum le-au găsit și profesorii front și.
Nouile reguli pentru nutriția Dv.
va fi consimțite. E în interesul Dv., ca să ne scrieți imediat și puteți în orice moment să fiți serviți de reprezentanța noastră.
Scoateți învățăminte și prescripțiile de întărire a sănătății din cartea unui medic competent. Aduce înviorare și mângâiere a vieții și se adresează tuturor bolnavilor care în starea lor se interesează de vindecarea bolilor de plămâni.
Adresa postală: Georg Fulgner, Berlin-Neukölln, Ringbahnstrasse 24. Abt. 597

Venerismul și prostituția la Iași

Constatări interesante ale organelor oficiale

D. dr. Năstase conducătorul ambulantului veneric No. 2 din strada Zugravi, a înaintat d-lui dr. N. Cădere medicul șef al municipiului, un interesant raport asupra activității de un an la acest dispensar și asupra constatărilor făcute cu prilejul tratamentului prostituatelor și bolnavilor venerici.

Starea de cultură a prostituatelor

Astfel d. dr. Năstase relatează că dela 1 Aprilie 1933 până la 1 Aprilie 1934 s'au înscris în fișele dispensarului condus de d-sa 185 prostituate. Clasate după gradul de cultură, ele se aranjează astfel: 63 la sută sunt complect analfabete sau în cel mai bun caz posedă câte o clasă-două primară; 31 la sută sunt cu câte două și patru clase primare; iar restul de 6 la sută au până la patru clase de liceu.

Vârsta

In ceiace privește vârsta la care începe să se recruteze profesionistele amorului, este foarte gravă constatarea că un procentaj de peste 10 la sută din numărul femeilor încatalogate în registrele dispensarului, sunt sub vârsta de 15 ani. Insă cel mai mare contingent de prostituate îl dă vârsta de 17—18 ani.

Cauzele prostituției

Statistica d-lui dr. Năstase cuprinde pe lângă observațiunile de ordin pur sanitar și o sumă de considerațiuni sociale asupra motivelor care îmbrâncesc fetele să pornească pe calea desfrâului.

Interogarea celor 185 femei ușoare care practică prostituția în bordelurile mai mult sau mai puțin oficiale, aglomerate grămadă în cartierul gării a dat rezultate elocvente.

Foarte puține au răspuns că au fost seduse și că practică viciul pentru întreținerea familiei. Majoritatea femeilor a declarat că s'au dedat prostituției deoarece nu le-a plăcut munca brută, manuală și au preferat un câștig ușor. Altele au fost silite să se prostitueze din motive de șomaj și mizerie.

Iar în ceiace privește locul de origine al acestor zeițe ale amorului liber, statistica prevede că 42 la sută dintr'ânsele sunt recrutate din mediul rural, iar celelalte sunt din oraș.

Bolile sociale

Ceiace însă într'adevăr formează constatarea alarmantă. este concluzia cu privire la sănătatea zeițelor amorului.

Analizele sângelui și reacțiunile la laborator au dovedit că aproape 80 la sută sunt bolnave de sifilis. De asemenea există printre ele și numeroase bolnave de tuberculoză, datorită mizeriei în care se sbat. In general felul cum își îndeplinesc păstrarea higienei corporale, este detestabil.

Desigur că această stare deplorabilă înlesnește întinderea maladiilor sexuale. Femeile bolnave isbutesc grație patronilor să se sustragă controlului medical reglementar și din această cauză se înmulțește mereu numărul celor contaminați.

Contaminarea barbaților

Un alt capitol interesant din documentatul referat al d-lui dr. Nastase, privește bărbații și anume suferinzii de boli veneriee care au apelat în cursul anului expirat la tratamentul dispensarului. S'au perindat în total 664 bolnavi de sifilis și alte maladii venerice. Dintre aceștia 135 studenți, 62 elevi, 89 bărbați...căsătoriți și restul lucrători și muncitori.

Este interesant rezultatul anchetei intreprinse printre acești bolnavi, care au fost întrebați asupra sursei de infecție. Un număr de 257 bărbați a răspuns că s'au molipsit dela femei necunoscute. 98 au declarat că s'au contaminat la bordeluri, 57 au mărturisit că s'au infectat dela servitoare, iar alții au atribuit boala unor fenomene...necunoscute.

*

Statistica de mai sus se referă numai la activitatea unui singur ambulator venercic. Ori, mai există un dispensar și alte instituții similare care lucrează sub auspiciile oficiul central de combatere a bolilor venerice, de sub conducerea d-lui prof. dr. Mironescu.

Dacă pe lângă aceasta am mai adăoga și pe medicii particulari care deasemenea se bucură de o numeroasă clientelă de bolnavi sexuali, am avea o ogiindă reală a situației de astăzi.

In încheierile raportului d-sale, d. dr. Năstase preconizează între alte diferite soluții și măsura sancționărei penale a acelora care se sustrag tratamentului ante-veneric.

Inspecție nocturnă

D-nii chestor prof. N. Șerban, dr. N. Cădere medicul șef al municipiului și Gh. Teodoru, directorul chesturii, au făcut astănoapte câteva inspecțiuni inopinate la localurile publice din cartierul gării, pentru a se convinge de starea higienică a localurilor și de condițiunile în care se desfășoară viața de noapte în această regiune.

Au fost vizitate și casele de toleranță clandestine, constatându-se o mizerte de nedescris. Numeroase prostituate găsite fără carnete au fost înaintate biuroului de moravuri.

Red.

Abonați-vă la „Opinia"

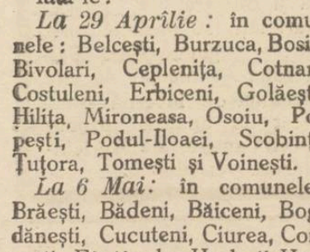
GRIPA
cu tot convoiul ei de neajunsuri: dureri de cap, de spate, de piept, febră, tulburări nervoase, trebue combătută cu un medicament care să fie antinevralgic, să coboare temperatura și să calmeze nervii; aceste calități le are numai
NEVRALGINE JURIST

MICA PUBLICITATE

DE INCHIRIAT un apartament (parter și subsol) în str. Lascar Catargiu 27.

DE INCHIRIAT un salon, parter pentru birou și un apartament de 2 camere și bucătărie cu dependințe, în fața Palatului Administrativ, strada Rosetti 47.

DE INCHIRIAT în str. Vodeniei No. 8 două odăi și bucătărie sau 4 odăi și bucătărie. A se adresa la etej.

DE INCHIRIAT de la Sf. Gheorghe un imobil în strada Săvescu No. 3, compus din 2 corpuri de casă. A se adresa Epitropiei bis. Sf. Atanasie.

DE INCHIRIAT apartament 3 odăi, bucătărie, separat una prăvălie, Brătianu 88.

DE INCHIRIAT dela 23 Aprilie, în str. Sf. Atanasie 9, un apartament compus din 3 camere, antret, bucătărie. Apă, lumină, canal, beciu, curte. Se poate vedea între 12-1 și 5-6 p. m.

DE INCHIRIAT dela 23 Aprilie în parterul Muzeului Istorico-Natural al Societății de Medici și Naturaliști (Str. I.C. Brătianu 127) 5 camere mari pentru magazine și două camere de locuit. Se pot închiria în parte sau în total. A se adresa la d. Dr. E. Hurmuzache, str. Sf. Atanasie 1, între ora 8 și 9 a. m.

DACTILOGRAFĂ perfectă angajează Biroul de Mașini din Palatul de Justiție.

PARCELE mici sau mari de vânzare în plin centru strada Cogălniceanu 7 între orele 2-4. Intermediari admiși.

DE INCHIRIAT dela 23 Aprilie 1934 în str. Lăpușneanu No. 6 în curte la stânga, parter, un apartament compus din 4 camere, bucătărie, baie instalată, parchet, sobe de teracotă și subsol. Idem etajul 2, 3 camere, bucătărie, baie instalată, parchet, sobe de teracotă, cămară de lemne în subsol. A se adresa la Banca Emanuel Marcovici, Iași strada Ștefan cel Mare No. 15.

SE VINDE cu preț avantajos casă cu venit, având 2 apartamente, cu tot confortul modern, grădină și livadă mare. Șoseaua Arcu 44 (prin cișmeaua Păcurari).

INSTITUTUL Anti-Rheumatic Dr. Benno Mayer Iași, Str. Cuza Vodă 1 tratează toate formele de Rheumatisme.

CAUT STUDENT limbile clasice, condițional preparație între orele 4—7 dimineața. A se adresa str. Stejar 66 între orele 1—3 ziua la d-șoara Aurica Niță.

DOCTORUL MOISE consultă zilnic Boli interne, copii, electroterapie. Zugravilor 2.

CUMPĂRĂM Carnete Depuneri Prima Societate Economie. „Agronmul" Săulescu 7 Iași.

ULTIMA ORĂ

Măsuri speciale

pentru întărirea principiului de autoritate

Disciplina în școli și Universități — Instrucția preregimentară — Consiliul de miniștri de astăzi

București 14. —Audiența de ieri la Suveran a d-lui prim-ministru G. Tătărescu, este mult comentată în cercurile politice. Audiența s'a produs după o săptămână de pauză, și se credea că e vorba de o remaniere ministerială.

Faptul însă a fost dezmințit categoric, chiar de d. Tătărescu. O remaniere este astăzi inoportună și nepolitică.

Dacă va fi cazul, problema se va pune mai târziu, după înapoerea în țară a d-lor Dinu Brătianu și Titulescu.

Situația guvernului este bună,—ceia ce reiese din optimismul manifestat aseară de d. Tătărescu.

*

Din comunicările făcute de d. Tătărescu prietenilor politici reiesă convingerea guvernului asupra nevoei de a se întări principiului autorității. In acest scop se impun măsuri tari.

Nu-i admisibil [a spus primul - ministru] ca toți nepregătiții, aventurierii și copiii să aibă pretenția de a conduce destinele țării.

Trebue arătat tuturor că țara este guvernată de o mână puternică.

In vederea aceasta, d. Tătărescu are întocmit un întreg plan foarte interesant.

*

Astăzi dimineață se întrunește Consiliul de miniștri care,—între altele—va avea să examineze proectul de organizare nouă și întărirea disciplinei în școli și universități.

Disciplina va fi consolidată prin introducerea instrucției pre-regimentare.

Se vor prevede totodată obligațiuni speciale pentru elevi și studenți, de a se menține strict în cadrul preocupărilor școlare,—sub amenințarea unor sancțiuni severe.

*

E vorba a se ridica și cenzura asupra publicațiilor periodice, rămânând să se facă aranjamente speciale cu directorii de ziare.

*

M. S. Regele părăsește Luni Sinaia, pentru a-și relua reședința în Capitală.

Instruirea afacerii subversive

sînt sub inculpare 11 ofițeri și 12 civili

București 14. S'a semnat ordinul de urmărire contra ofițerilor arestați în împrejurările anunțate.

Acuzația ce li se aduce este: pregătirea unui atentat în scopul ca, prin mijloace răzvrătitoare și ridicare de popor, să răstoarne cu violență regimul politic.

Autoritățile militare caută eventuali complici ai celor arestați. In acest scop se fac investigațiuni în Ardeal.

*

Primind pe reprezentanții presei străine, d-nul Inculeț ministru de interne, a comunicat că în afacerea complotului sânt implicați 11 ofițeri și 12 civili. A fost o mișcare superficială și neserioasă, —fără nici o legătură cu vre-o organizație politică.

Instrucția merge repede, iar cei vinovați vor fi judecați până în două săptămâni.

Germanii pregătesc o lovitură

în regiunea Saar?

Paris 14.—Ziarele „Matin" și „Echo de Paris" publică senzaționala știre că organizațiile militarizate germane dela granița franceză fac pregătiri intense spre a năvăli în regiunea Sarre, în cazul unor eventuale turburări la Paris sau în Franța.

Numeroși tineri, cari lucraseră în ultimul timp în diverse tabere de muncă național-socialiste din Germania, s'au înapoiat în ultimul timp în teritoriul Sarre, probabil cu scopul de a intensifica la fața locului acțiunea de propagandă antifranceză și a fi gata pentru sprijinirea atacului împotriva teritoriului.

Intrebați de scopul înapoierii lor în teritoriul Sarre, tinerii au spus că au fugit din Germania, fiind sătui de regimul hitlerist.

Pregătirile pentru recunoașterea

regimului Sovietic

Geneva 14.—In ultima convorbire dintre d-nii Titulescu și Beneș, s'au înlăturat ultimele obstacole din calea reluării raporturilor normale între Mica Antantă și Rusia.

Se anunță că și Belgia și Olanda sânt dispuse a relua raporturile cu Rusia.

O mare putere face oficiul de mediațiune pentru a determina și normalizarea raporturilor între Rusia și Elveția.

Domnește astfel credința că, până în luna Septembrie, va fi totul pregătit pentru intrarea Rusiei în Liga Națiunilor.

Incă un asasinat

în afacerea Staviski

Paris 14.— Ieri a murit subit cunoscutul financiar Maurice David, directorul unei Soc. de Asigurare. Medicii au diagnosticat moartea în urma unui acces de cord.

Cazul este însă complicat. Unele ziare arată că David trebuia să apară astăzi în fața comisiei de anchetă parlamentară. El cunoștea multe lucruri și deținea documente importante în afacerea Staviski,

E prezumția că Maurice David a fost asasinat de către acei care au interes să înăbușe afacerea Staviski. Ziarele cer să se facă anchetă și să se procedeze la autopsia corpului defunctului.

Un comunicat al organizației național-țărăniste

în cazul d-lui P. Bogdan, fost primar

Primim următorul comunicat:

„Conducerea partidului național-țărănesc face cunoscut că este absolut inexactă afirmațiunea d-lui P. Bogdan, că ar fi avut o promisiune din partea d-lui Mihalache, în ce privește excluderea d-sale din partid.

„D. Mihalache întrebat în această privință a desmințit formal, iar memoriul d-lui Bogdan înaintat centrului nu poate servi la nimic, decât la deschiderea discuțiunii asupra activității sale administrative și politice, de care nu va rămânea deloc încântat.

„Dealtfel campania electorală va lămuri și chestiunea basinului d-lui Bogdan, care-i va face un succes electoral enorm",

Atentatorul

la viața lui Goering

Berlin 14.—Poliția anunță că pictorul Ervin Schultz, arestat sub acuzațiunea că a încercat atentatul asupra minisirului Goering,—și-a recunoscut vina. El a aruncat bomba de la etajul unei locuințe din str. Unter den Linden.

Moarte subită

Cluj 14.— Ieri a încetat subit din viață căpitanul Călugăru Eugen, dela Consiliul de Războí.

Imprejurările morții părând curioase, s'a ordonat anchetă.

Insull extrădat

Istanbul 14.— Bancherul Insull a fost transportat ieri la Smirna și predat consulului Statelor-Unite. Insull a fost îmbarcat imediat pe vasul american „Axilonia".

BUGETUL

la 19 miliarde

Bueurești 14.— D. Victor Slăvescu ministrul finanțelor, lucrează la întoemirea bugetului general.

Se precizează că cifra bugetară va fi de 19 miliarde lei.

In această cifră va intra 1 miliard pentru datoriile externe și 800 milioane pentru datoriile interne ale statului,

E vorba a se face reduceri însemnate la personal.

Duelurile

d-lui G-ral Cantacuzino

București 14. Martorii d-lor general Zizi Cantacuzino-Grănicerul și maior Andrei Ionescu, s'au întrunit și au constatat că nu este caz de ieșire pe teren. Astfel, duelul nu va va mai avea loc.

x Un fizic plăcut, un ten curat, tânăr catifelat, iată ce se cere unei femei frumoase. Doriți să le aveți pe toate? N'aveți decât să întrebuințați cei trei giganți ai frumuseții femenine: *Crema, loțiunea și săpunul de Lăcrămioare.* Veți obține astfel rezultatele cele mai bune. Depozit: Farmacia Dr. Beceanu Piața Halei Iași.

O PILDA VIE

a decăderii moravurilor

Budapesta 14. Poliția a arestat pe fotograful Geza Solomon.

In atelierul lui s'au găsit filme care reprezintau fete și băeți din buna societate budapestană, în atitudini cu totul frivole.

Acest tineret corupt petrecea în diverse case suspecte și apoi își încheia orgiile în atelierul fotografului.

Amenajarea hotelului Racoviță

de a Slănicul Moldovei

Epitropia Sf. Spiridon a tranșat ieri două propuneri, interesând Slănicul Moldovei.

In primul rând, s'a concesionat exploatarea hotelului Racoviță, comerciantului Petru din București, specialist în materie.

D. Petru plătește o chirie de 400.000 lei pe sezon, plătibilă în avans pe 3 ani de zile.

Epitropia a fixat prețul odăilor la 150 lei pe zi pentru o cameră cu un pat și 250 lei pentru o cameră cu 2 paturi.

In acelaș timp, epitropia a convenit cu o fabrică de mobile din Ardeal, pentru confecționarea mobilierului necesar hotelului Racoviță. Mobilierul va fi gata și predat până la 1 Iunie.

Epitropia a mai soluționat și chestiunea unor îmbunătățiri privind drumurile din Slănic.

D.

Știri polițienești

Agresiune în Păcurari

O agresiune s'a întâmplat în Păcurari. Femeia Cristina Gheorghiu din Fundacul Olaru 4, a fost crunt maltratată de vecinul ei Gheorghe Țapu. Ea a căzut în nesimțire și a fost transportată la Spitalul Sft. Spiridon. Agresorul a fost arestat și sé află în cercetarea circ. I-a.

Spargerea unor chioșcuri — Astă-noapte s'au comis spargeri la chioșcurile de ziare și reviste ale d-lor Gh. Meiu din str. Lăpușneanu și Gh. Ifrim din str. Alecsandri.

Furt la o prăvălie. — Magazinul d-lui Zisu Baraș din str. Păcurari 101, a fost vizitat de tâlhari, care au furat din tejghea suma de 500 lei și dintr'o garderobă două pardesiuri.

— Necunoscuți au spart cutia milelor a bisericei „40 de sfinți" din str. gen. Berthelot, golind-o de bani.

— D. Titus Șerban din str. Adunați 45, a reclamat poliției că individul Nicodim Cazacu din Rădăuți (Bucovina) i-a furat lucruri de preț. Rep.

COPIL

falsificator de bani

Craiova 14. — Intr'o casă din satul Țiu (jud. Dolj) s'a găsit o instalație pentru falsificarea monedelor de 100 lei, 20 și 10 lei.

S'a constatat că instalația aparținea copilului Nicolae Basin care se ocupa cu falsificarea banilor.

In jurul bugetului municipal

D. Osvald Racoviță, împreună cu d. Popovici, directorul serviciului financiar al Municipiului,— după cum am arătat,— erau plecați la București pentru a ratifica bugetul.

Azi dimineață, s'au întors însă în localitate întrucât la centru ministerele sunt în vacanță până Luni 16 crt.

Incât, mâne seara d-nii Racovitză și Popovici vor pleca din nou la București unde vor rămâne 2-3 zile, lucrând cu d. ministru Iuca la revizuirea și aprobarea bugetului.

D. Racoviță a avut o întrevedere de câteva ore, cu d. ministru Victor Iamandi cu care a discutat bugetul Municipiului, programul edilitar și problema alegerilor, recte alcătuirea listei.

p. grancea

Informații

x Vitrina magazinului EDUARD s'a împodobit cu ultimele noutăți pentru lumea elegantă.

x *Epitropia Casei Sf. Spiridon,* face cunoscut Domnilor Studenți reușiți la examenul de Externat, să se prezinte în ziua de Luni 6 Aprilie a. c. în Cancelaria Epitropiei Serv. Administraliv. pentru alegerea locur lor.

In caz de neprezentare, Epitropia va proceda cum va crede de cuviință.

Stațiunea Meteorologică Agricolă Copou-Iași

Buletin Meteorologic din 14 Aprilie 1934

Temperatura aerului la 8 ore dimineață plus 7.

Temperatura minimă absolută în cursul nopței minus—0.6

Temperatura maximă absolută a zilei precedente plus 14.

Presiunea atmosferică la 8 ore dim. în milimetri 773

Prevederi de timp.— Presiune atmosferică în mare creștere va începe să scadă repede; vântul se va schimba de la sud și cerul noros, timpul se va încălzi; noaptea răcoros.

Șeful stațiunei I. ȚIȚU

Informații

x Și după închiderea tîrgului eftin, Fr. Pogor, vor continua să vândă tot cu prețuri reduse, mărfuri de cea mai bună calitate.

x *In chestiunea sinuciderii* elevului dela Liceul Militar din Iași, ancheta este în curs și se face de parchetul militar al locului unde s'a produs faptul (jud. Neamț—Corp. 6 armată).

Orce lămurire oficială se va putea lua dela locul în drept, când ancheta va fi încheiată.

Școala (care se află sub dependența Ministerului apărării naționale) n'are căderea să intre în discuțiuni publice; și —precum se vede — nu intră în asemenea discuțiuni, cu toate că s'au făcut și multe afirmațiuni ne-exacte în cauză.

x O delegație de cetățeni din Str. Căpitan Păun, în frunte cu d. general Pârvulescu, s'au prezentat eri d-lui primar O. Racovitză cerându-i să dispue repararea acelei străzi, care a ajuns impracticabilă.

D. primar Racovitză a promis delegației că strada va fi reparată de urgență.

x Au fost înaintați parchetului pentru furt, caporalul Marin Alexei și soldatul Al. Rotaru din Batalionul 4 Ad-tiv precum și tânăra Elena Cotan. Aceștia sunt autorii unui furt la d. căpitan T. Moraru din str. Lascar Catargi.

Ambii militari și complicea lor au fost deferiți instrucției cu concluzii de arestare.

x *In chestiunea timbrelor de aviație* trimise revizoratului școlar de soc. „Arpa", d. Traian Popescu, fost subrevizor școlar, ne arată că revizoratul a primit spre plasare timbre în valoare de 48000 lei, din care 7000 au fost depuși la „Arpa". Restul banilor urmează a se încasa dela comitetele școlare din județ.

In acest scop, revizoratul școlar a expediat circulări școlilor din județ, cerând ca de urgență să se trimită costul timbrelor.

x DELA TEATRUL NAȚIONAL.—Astă seară și mîne în matineu, se joacă inepuizabilul succes *„Luna de Miere"* opereta d-lor Pascu și Sculy.

Marți seara, spectacol popular cu *„Hoții"*, în care d. Aurel Ghițescu are cunoscuta creație.

x Tragerea premiilor ziarului „Opinia", din seria expirată, va avea loc Duminică 22 Aprilie ora 11 dimineața în sala Trianon.

ORA 2

Consiliul de Miniștri

București 14.— După înapoerea d-lui G. Tătărescu dela Sinaia, o consfătuire ministerială a avut loc la casa d-lui Richard Franasovici, care s'a prelungit tîrziu în noapte.

Astăzi dimineață s'a întrunit consiliul de miniștri. D. general Uică a făcut comunicări în chestia arestării ofițerilor.

După coosiliu s'a dat un comunicat, în care se spune:

S'au examinat proectele de legi, care vor fi votate în actuala sesiune parlamentară, în legătură cu refacerea economică și cu alcătuirea bugetului. Apoi consiliul a examinat situația creiată prin ultimele evenimente, care reclamă, față de toate problemele, o serie de măsuri impuse de nevoile superioare ale vieții de stat.

Consiliul a rămas în continuare pentru Luni dimineață.

Persoanele trimise în judecată pentru complot

Parchetul militar a terminat cercetările în chestiunea de răzvrătire din ultimul timp. Comandantul corpului 2 Armată a dat ordin de urmărire numai pentru următoarele persoane:

Lt. col. Precup, maior Nicoară, căpitan Plescriu, căpitan Mezaroșu, locotenent Gr. Marian, sublocotenenții Baciu Tiberiu, Nastase C. și Dordea Neculai.

Și următorii civili: student Ilie Mândruță, Eugen Fericeanu, Iuliu Orban, Th. Penciu și Strâmbu Artenie.

Instrucția este făcută de d. colonel Pruteanu.

*

D. dr. Gomoiu a fost pus în libertate provizorie,

D. Vaida bolnav

Cluj 14. — Boala de rinichi a d-lui Al. Vaida s'a accentuat. Pacientul va fi supus unei noui operațiuni chirurgicale.

Sinuciderea unui casier

Buc. 14. — Casierul Ion Vișan dela casa asigurărilor sociale, s'a sinucis într'o cameră a hotelului „Carpați". Se crede că-i lipsea o sumă de bani din cassă.

Cadouri frumoase la expoziția eftină

CRISTAL

Magazinul Grădinarilor
Depozit de Semințuri de legume, flori și furage ALTER MICHEL
Iași, Piața Halei No. 15—17 — — — Telefon 582
aduce la cunoștința onor. clientele că pentru anul 1934 a pus la dispoziție un bogat asortiment de semințuri de legume diferite varietăți dela cele mai renumite case din Franța, Olanda și Bulgaria.
O colecție de flori diferite varietăți 10 pachete originale **Lei 50**
Sfecle de vite Mammuth roși Elita — Sfecle de vite Eckendorf galbene Elita — Sămânță de lucernă franceză și românească cu certificat de analiză aprobat de Onor. Minist. de Domenii și Camera de Agricultură. — Gazon englezesc veritabil.

220 lei perechea
de pantofi bărbătești cu asbest la
„ACO" Chișinău
Str. Polițeischi 8

CAUT
CAMERĂ MOBILATĂ
cartier Copou, cu confort modern. Oferte la ziar sub No. 400.

Informații

x Cât timp Fr. Pogor vînd tot numai cu 20 lei, 1 litru vin vechi alb delicios, chestiunea apei, nu mai interesează pe nimeni.

x *Conferințe religioase.*— Mâine Duminică 15 Aprilie a. c. orele 5 p. m. încep la biserica „Sft. Andrei" din localitate conferințele religioase și moralizatoare, care se țin în fiecare an.

Vor vorbi: Pr. C. Vuiescu, parohul bisericei și d. avocat Petru Vasiliu. Corul bisericii „Sft. Andrei" va executa frumoase bucăți religioase.

Bunii creștini sunt invitați a lua parte în număr cât mai mare.

x Tenismenii sunt anunțați că intreprinderea Cartea Românească-Iași, a primit zilele acestea un transport foarte important de rachete englezești și mingi originale.

De vânzare
automobil *„Ford"* închis, modern, perfectă stare.
Adresați-vă: Ionescu str. Păcurari 45. Telefon 59.

azi cereți nr. 34
Zet
politic — cultural — social
director h. buri'eanu-grancea
cuprinde:
fierbe cafeneaua!..
adnotări în jurul ultimelor evenimente de adrian pascu
politician zare crescândă
reflecții privind cei zece ajutori de primar ai lui
de gh. chiritescu
amărăciunea gospodarului acatrinii
de sandu teleajen
d. gh. topârceanu
în halat și papuci
care-i adresa poetului? — e un băiat bine — poetul și admiratoarele
de hefaistos
precum și cronici, aspecte și polemici. ilustrații: godell

Triumful operetei
O doamnă
DIN LUMEA MARE
cu Kathe de Naghy, Gretl Theimer, Werner Fuetterer și Albach Retty
De Luni la Phoenix

ANUL XXX No. 8097

ABONAMENTE
Lei 600 . . . . pe un an
„ 300 . . . . „ 6 luni
„ 150 . . . . „ 3 „

ATELIERELE TIPOGRAFICE
IAŞI. — STR. LĂPUŞNEANU 37

2 (doi) lei exemplarul

OPINIA

Ziar popular cotidian

MARŢI 17 APRIL 1934

BIBLIOTECA UNIVERSITATII -IAŞI-

Bon de Premii
No. 24
„OPINIA"

Organizare sistematică
şi disciplinată a Statului

Omenirea, în urma catastrofei istorice cauzată de marele războiu, sărind peste etapele normale, şi-a însuşit un ritm al vieţii ce merge de multe ori spre adevărate utopii.

Un puternic curent s'a deslănţuit şi la noi împotriva democraţiei, sau mai bine zis contra practicelor democratice cu tot cortegiul lor de atitudini reprobabile, cari în loc de o primenire morală în viaţa şi politica ţării, ne-a înfăţişat favoritismul şi bunul plac ca principii diriguitoare ale partidelor în practica activităţii unora din ele.

Să nu ne surprindă nici depresiunea şi nici setea tinerelului pentru înfăptuirea unei democraţii adevărate, bazată pe un sistem politic care să fie corolarul şi pavăza ori căror mişcări revoluţionare ce ar sdruncina autoritatea şi temelia statului.

Principiul suprem al unei sincere şi reale democraţii este acela care ar realiza în organizarea statului egalitatea între egali, iar nu egalitatea între neegali—ca astăzi, stabilindu-se astfel un echilibru raţional în reprezentanţa naţională şi în gospodăria cinstită a ţării.

Adevărata realitate politică este socotită regimul sincer şi raţional al autorităţii şi prestigiului statului bazat pe respectarea cu sfinţenie a constituţiei definitiv fixată în cadrul tuturor cerinţelor vieţii sociale şi a strictei necesităţi de consolidare morală şi naţională a statului.

Şi aceste realizări se impun cu atât mai curând, cu cât şi primejdiile din afară sunt mai evidente şi intense : *Dinspre apusul graniţelor noastre suflă provocătorul vânt al nebuniei revizioniste ; la răsărit, religia şi familia sunt considerate ca cei mai aţurisiţi duşmani ai progresului !..etc...*

Ca să putem lupta împotriva tuturor manifestărilor şi curentelor primejdioase, atât dinnăuntru cât şi dinafară, ne trebue o sistematică organizare a statului şi o disciplinare puternică sufletească.

Evenimentele prevăzute trebue să ne găsească şi foarte bine înarmaţi pentru lupta de o întreită apărare : *a graniţelor strămoşeşti, a altarului şi a căminului.*

Victor Munteanu

Cum se filmează în apă

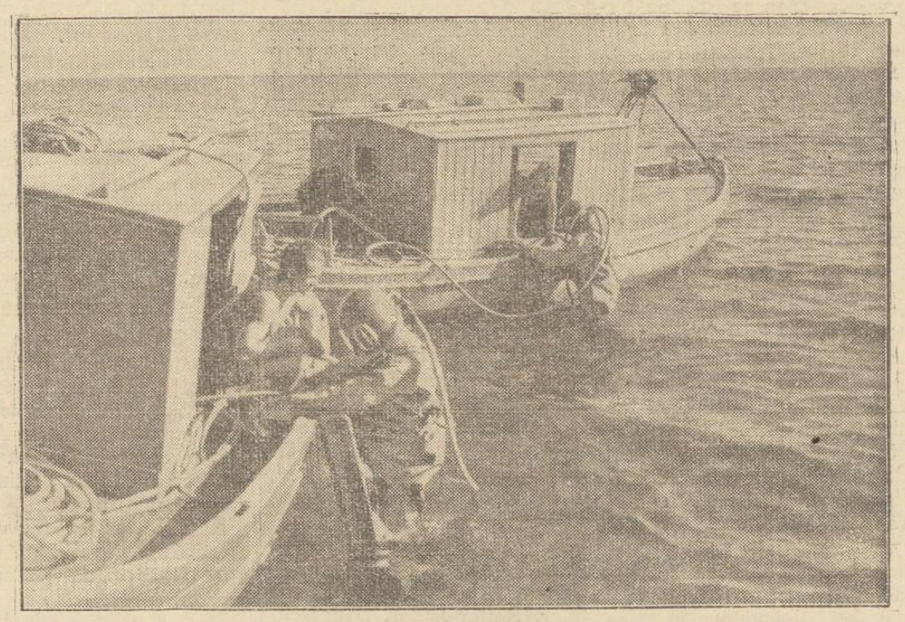

O casă cinematografică din Italia a realizat un film în Marea Adriatică. Scafandri au coborât în apă şi au filmat animalele marine, în timp ce operatorii din bărci înregistrau sunetele.

In clişeu : scena când scafandri se introduc în apă, coborând din bărcile înzestrate cu toate aparatele necesare.

Cuţitul electric al lui Marconi
O invenţie extraordinară pentru medicină

Am relatat că celebrul inventator italian Marconi a confecţionat un cuţit electric, care permite operaţiuni fără vărsare de sânge. In legătură cu această importantă invenţie, ziarele din Roma dau următoarele amănunte :

Acest cuţit miraculos are în fond un aspect destul de simplu. E vorba de un fel de tub, prin care trece un fir ce comunică cu un aparat electric. Celalt capăt al firului este pus în legătură cu o mică lamă de metal. Această lamă nu este ascuţită. Ea este aşezată, depildă, pe o bucată de carne, iar apoi se dă drumul curentului electric. Lama cuţitului taie carnea cu o virtuozitate misterioasă, fără a provoca nici o picătură de sânge. Feţele tăieturei sunt absolut netede şi uscate.

Faptul e explicat prin aceia că puterea curentului electric strânge într'atât vasele sangvine, încât nu permite ieşirea nici unui strop de sânge. Această invenţie a cuţitului electric este cu atât mai importantă pentru medicină, cu cât operaţiunea făcută astfel nu lasă urme, iar procesul de vindecare e foarte scurt. Acest instrument va înlocui repede metoda chirurgicală de până acuma, constituind o adevărată binefacere pentru bolnavii ce trebuie să se supună operaţiilor.

Dar Marconi lucrează şi la o altă invenţie mai senzaţională. Este vorba de un aparat care va putea ucide bacteriile din trupul oamenilor şi al animalelor. Acest efect se va obţine prin influenţa razelor ultra-scurte. Prima experienţă a dat un rezultat excelent. Demonstraţia a fost făcută în felul următor :

Intre cei doi electrozi ai aparatului electric a fost aşezată o cutie de sticlă cu o cultură de microbi, prin care trecea firul electric. Razele ultra-scurte au nimicit toate bacteriile. In ce măsură acest aparat va putea servi şi la distrugerea microbilor din trupul omenesc, încă nu se poate preciza. Dar dacă efectul va fi într'adevăr cel anunţat de Marconi, atunci noul aparat va însemna realmente o revoluţie în ştiinţa medicală.

ROMAIN ROLLAND
se căsătoreşte cu secretara lui

Din Villeneuve se anunţa că renumitul scriitor francez Romain Rolland se va căsători în curând cu secretara sa, doamna Kudaşew. Această doamnă, de origină rusă, este de mulţi ani secretara romancierului francez.

Legăturile lor la început de ordin profesional s'au desvoltat în legături cu caracter sufletesc. Ambii au găsit că se înţeleg admirabil şi în cele din urmă Romain Roland i-a făcut secretarei propunerea de căsătorie. Ea a acceptat, deşi vrâstele îi separă cu aproape 22 ani. Secretara e încă o femeie destul de cochetă şi vioaie, în timp ce scriitorul a călcat pragul bătrâneţii.

Odată mai mult însă, cazul lui Romain Rolland confirmă că dragostea nu cunoaşte vrâstă.

Cei mai populari
oameni din lume

La şcoala de ziarişti din New-York s'a făcut o anchetă interesantă. Studenţii au fost întrebaţi care sînt cei mai populari oameni din lume. Rezultatul e următorul :

Roosevelt, preşedintele Statelor-Unite, a întrunit 100 voturi, Hitler 99, Lindbergh 91, Mussolini 78, Dollfuss 34, Greta Garbo 32, etc.

Acum doi ani, la un concurs identic la aceiaş şcoală, lista celor mai populari oameni era : Mussolini, Stalin, Einstein, Macdonald, Hoover, Gandhi, Hindenburg, Ford, Hitler, Lindbergh. Iar acum un an rezultatul a fost : Roosevelt, Mussolini, Hitler, Piccard, Charlie Chaplin, Lindbergh, etc.

Comparaţia între aceste liste prezintă fluctuaţiile celor mai importante personalităţi din lume în ultimii trei ani.

1 Mai, ziua copiilor
în Statele-Unite

D. Roosevelt, preşedintele Statele-Unite, în urma hotărîrii congresului din Washington, a decretat 1 Mai ca zi a copiilor. In acea zi se vor organiza serbări speciale pentru copii, precum şi numeroase excursiuni. Călătoriile de 1 Mai pentru copii vor fi gratuite în toată republica Statelor-Unite.

Totodată echipe speciale de medici şi de persoane caritabile vor vizita pe copiii bolnavi, cărora le vor aduce ajutoare şi cadouri. In fruntea acestei acţiuni de ocrotire a copilului s'a aşezat d-na Roosevelt, soţia preşedintelui, care a dovedit în repetate rînduri o dragoste nepărmuită pentru lumea celor mici.

DIN TOATA LUMEA

Pisica la teatru.— Un caz amuzant s'a întâmplat la teatrul „Orchard" din San-Francisco. La un moment dat, în timpul reprezentaţiei o pisică ce se furişase în sală, a început să miaune. Spectatorii protestau, iar actorii nu puteau să joace.

Personalul teatrului a pornit să caute mâţa buclucaşă. Ea a fost zărită pe o statuetă fixată lângă plafonul sălii. Pisica se căţărase până sus şi cu niciun preţ nu vroia să coboare. Ea continua să miaune, făcând astfel imposibilă reprezentarea piesei.

Faptul a dat loc şi la un scandal, întrucât unii spectatori au cerut restituirea banilor. In cele din urmă însă, servitorii teatrului au adus o scară şi au reuşit să prindă mâţa. Ce a păţit pisica e lesne de înţeles ! De altfel şi merită o lecţie bună, deoarece ea stinghierise tot spectacolul şi făcuse un prost serviciu teatrului. Dovada este că instituţia a fost poreclită ironic „teatrul cu pisica"...

•

Case în lanţuri. — Am relatat nenorocirea întâmplată la Tafjord, în Norvegia, unde s'a prăbuşit-o stâncă uriaşă şi a distrus mai multe case. După prăbuşire s'a format un şanţ enorm, pe unde pătrunde valurile mării.

Pentru ca celelalte clădiri să nu fie luate de ape, s'a recurs la un mijloc original de apărare.

Casele ameninţate au fost legate cu lanţuri puternice de nişte stâlpi de fier fixaţi la o depărtare de câteva zeci de metri. Lanţurile înconjoară zidurile periclitate şi susţin astfel clădirile respective.

Astfel satul de la Tafjord cu casale în lanţuri prezintă un aspect cu totul curios.

•

Perechea ideală.— Bătrânii Adam şi Anny Gorham din Walles (Anglia) sânt socotiţi ca perechea ideală. Căsătoriţi de 74 ani (el e în etate de 96 ani, şi ea de 91) se iubesc şi acum ca în prima tinereţi. Nu se duc nicăeri unul fără de altul şi se alintă ca doi îndrăgostiţi adolescenţă.

Fericiţii moşnegi au hotărât să nu-şi supravieţuiască unul altuia. Când va muri unul din ei, celălalt se va sinucide, spre a-l urma imediat şi în lumea de dincolo.

Perechea ideală, a cărei fotografie a apărut în mai multe ziare engleze, este dată ca un exemplu de fericire conjugală.

•

Florile care omoară. — In regiunea Torra din Mexic au fost găsite cadavrele a două persoane într'un tufiş cu nişte flori sălbatice. Cei ce s'au apropiat de tufiş, au simţit că ameţesc şi leşină.

Cazul a fost comunicat autorităţilor, care împreună cu câţiva specialişti au întreprins cercetări. S'a stabilit că acele flori sălbatice se află situate într'o regiune cu gaze otrăvitoare. Plantele de acolo emană aceste gaze, care asfixiază persoanele ce miroase aceste flori. Pentru evitarea altor accidente, câţiva lucrători, având măşti contra gazelor, au tăiat din regiune toate plantele şi florile periculoase.

AMERICA--EUROPA
în 24 ore, cu cel mai mare avion

Din Miami (America) se anunţă că uzinele Sikorsky au construit pentru compania „Pan American Airways" cel mai mare avion din lume. Avionul va putea transporta 32 pasageri şi câteva mii kilograme de corespondenţă şi colete. Uriaşul aeroplan va fi împărţit în cabine speciale cu paturi şi baie. Va avea o sală-restaurant, o bibliotecă şi o sală de sport.

Peste câteva zile aparatul va face la Miami primul zbor de probă. Mare avion va servi numai pentru zborurile transatlantice. Specialiştii afirmă că noul aeroplan va străbate numai în 24 ore distanţa dintre America şi Europa.

NOTE

Distracţii moralizatoare
de la Centru spre periferie

Câteva doamne, distinse şi bine-intenţionate, au decis să pornească o acţiune pentru moralizarea oamenilor dela periferia Iaşului.

Foarte frumos.

N'ar strica însă o acţiune similară pentru moralizarea domnişorilor şi cocoanelor dela centru...

Sexualismul e foarte accentuat şi pervertit în „lumea bună". Depildă, numeroase opere literare franceze prezintă probleme de sexualitate şi adulter, din aristocraţie, Pentrucă boerimea,—biata de dânsa, — moare de urât şi de bine, şi deaceia caută diversiuni în alcov.

Prostimea munceşte din greu şi n'are timp pentru fleacuri. Dacă totuşi instinctul îşi cere tributul (pe la zile de sărbătoare), cauza e promiscuitatea, ca un corolar al sărăciei.

La boeri nu-i promiscuitate, ci... perversiune. Şi în genere, prostimea nu va primi lecţiile de morală ale boerimei, pentrucă... Înţelegeţi pentru ce.

•

Grupul de doamne din Iaşi vrea în special să întoarcă prostituatele din „drumul rătăcirii".

Ar fi un act de abnegaţie !

Se ştie că domnişorii nu se distrează bine la chef, dacă n'au femei la dispoziţie. Inchipuiţi-vă băeţii din familii caritabile, înfierbântaţi şi lipsiţi de partenere (fiindcă doamnele distinse au stârpit prostituatele) ! Se înţelege că instinctul îşi va continua opera şi domnişorii se vor năpusti... în familiile onorabile,—să caute ceia ce nu nu mai găsesc în stradă sau în tavernă. Vă închipuiţi rezultatul „moralizării".

Dar, privind serios lucrurile, se ştie că imensul număr de prostituate e un rezultat al anarhiei şi egoismului economic.

Schimbând regimul economic, poţi suprima prostituţia. Cu simple vorbe moralizatoare (adica vorbe goale) nu poţi schimba nimic.

Voesc doamnele o purificare a moravurilor ? E o adevărată problemă revoluţionară, cu substrat economic. Să poftească doamnele pe acest tărâm de luptă,—adica împotriva organizării tradiţionale în care dumnealor sânt strîns angrenate.

Şi n'o pot face. Atunci, dece vorbă degeaba ? **Lr.**

LEACUL
LA CONVULZIILE SOCIALE

de *Osvald A. Teodoreanu*

„Vrabia malai visează şi
„calicul praznic".

După cum nimeni nu poate prevedea de cât aproximativ, durata unei forme sociale, sau mai exact, condiţiile în care ea va trebui să se stingă, pentru a da naştere unei noi forme sociale care-i va succeda, tot astfel, nimeni nu poate fixa formula socială exactă, a nouei forme, pe care o impune evoluţia socială, dar care e în curs de elaborare în sinul vieţii sociale. Se pot prevedea, doar atât, *tendinţele.*

Ziceam în articolul precedent că meritul guvernanţilor, e de a pricepe rostul tendinţelor, a nu le contrazice şi a evita convulziile şi sguduirile sociale, cu tot cortegiul lor de ciocniri şi de dureri. La atât se reduce rolul lor.

Dacă formula burghezo-capitalistă, e falimentară, fiindcă nu mai corespunde nevoilor vieţii sociale actuale, şi dacă ne aflăm în pragul unei transformări radicale, toate crizele cari ne bântue, sânt datorite *dibuirei* generale, până la afirmarea formei noi, care va isvorî, din puterile de creaţiune ale aceleaşi vieţi sociale.

Reţetele ca şi formulele de laborator, sânt inoperante şi neputincioase. Ori cât de bine intenţionate, guvernele de pretutindeni nu pot uza de cât de paliative, spre a tempera durerile şi a înlesni naşterea.

Aceste mărturisiri, nu se sfiesc să le facă mai toţi oamenii de stat, de pretutindeni.

Ie nebunie curată, a pretinde de la guvernele noastre să facă ceia ce mărturisesc că nu pot face, guvernele Americei, Angliei, Franţei, etc.

Ar fi procedeu de cea mai condamnabilă demagogie, pretenţiunea ca şi promisiunea ori cărui guvern al nostru, că posedă leacul şi că el va fi eficace.

Şi, să nu se piardă din vedere, că guvernul actual se razămă pe o puternică organizare de partid, că posedă o mare experienţă de guvernare, că are şi tradiţie şi prestigiu şi că se bucură de tot creditul majorităţilor populare, oricât de mobile şi de nestatornice sânt atari majorităţi.

Dictaturile de tot soiul, şi de toate culorile, fie albastre, fie negre, fie roşii, fie verzi, nu sânt decât trecătoare acaparări de guvernare, şi nu pot dăinui decât prin teroare şi intimidare, dar numai vremelnic. Chiar dacă dictatorul ar fi un Iuliu Cesar, un Olivier Cromwel sau un Napoleon Bonaparte, şi Doamne „quantum mutatus ab illo", nici unul dintre dictatorii actuali nu va îndrăzni să se proclame dictator pe viaţă, să se transforme în imperator şi să declare puterea creditară.

Câţi nu vor sfârşi în exil sau pe eşafod ? Cine ar putea-o spune ?

Dar trezirea conştiinţei, marilor majorităţi ale popoarelor şi afirmarea puterilor de cari dispun, date fiind condiţiile lor intelectuale, de acum, fac ca ceia ce a fost posibil altă dată, să nu mai fie cu putinţă astăzi.

Că se vor fi găsind visători prezumptioşi, cari cred că posedă balsamul miraculos, sau reţeta bine-făcătoare, care să ne lecuiască de boalele cari ne bântuesc, se prea poate. Dar cine se va încumeta să-i încurajeze şi să-i accepte ? Că mai sânt şi pescuitori în apă tulbure, cari râvnesc la puterea supremă, mai periculoşi de cât ceilalţi, desigur că sânt. „Nu se nasc glorii pe stradă şi la uşa cafenelii...", desigur că sânt. Megalomania întovărăşită cu şarlatania ! Ce nobilă asociaţie ! Despre toţi aceştia, vechea zicătoare le spune : „vrabia malai visează şi calicul praznic".

Pretenţiunile de supremaţie şi dictatură, ca şi concepţiile de pronunciamente, importate şi specifice republicelor latine, din America, trebuiesc nu numai înfrânate, dar reprimate cu cea mai nesovăitoare energie.

Asemenea pretenţiuni, de dreapta sau de stânga, de sus sau de jos, constituesc adevărate atentate contra siguranţei Statului şi a libertăţii cetăţenilor.

Şi dacă unele dictaturi au fost justificate, prin salvarea unui popor de invaziunea străină sau de anarhia care-l ameninţa, convulziile prefacerilor sociale, nu pot justifica nici o dictatură, mai cu seamă când nu există nici *omul.*

Lăsaţi dar guvernul să-şi facă datoria.—Şi Doamne câte nu are de făcut ?

Când nu şi-o va face, *majestăţile Lor Regale şi Poporul,* să-l alunge. Or, nu ie nici ceasul nici cazul.

Osvald A. Teodoreanu

Ceiti
Ultima oră

Inserţii 1)

In jurul unui conflict delicat
între un preot şi un învăţător

Primim :

Domnule Director,

In numărul de Vineri 13 a. c. al onoratului Dv. ziar sub titlul de „O înscenare de adulter" subsemnatul sunt zugrăvit ca un odios şantagist, ca cel ce aşi fi prilejuit o cursă numitului Invăţător Arthur Graur, în care el din naivitate căzând, eu m'am răsbunat aşa cum m'am răsbunat.

Şi pentru că acreditându-se această ştire falşă în opinia publică, îmi aduce grave prejudicii morale, ţin să uzitez de acelaş mijloc al publicităţii, pentru ca să spulber această atmosferă urâtă, ce încearcă a se creea în jurul meu şi al soţiei mele cu ocazia judecării procesului dela consiliul de disciplină, a D-lui A. Graur.

Ţin dela început să afirm că subsemnatul am fost judecat de către Consistorul Metropolitan şi de către justiţia civilă şi ambele n'au putut stabili nici cursa, nici şantajul.

De altfel ce m'ar fi făcut să mă răsbun aşa cum m'am răsbunat, punând în joc prestigiul nu numai al meu, ci şi al soţiei mele ?

Dacă ar fi fost o răsbunare politică cum susţine Graur, aşi fi avut alte mijloace. Dar ţin să mărturisesc că n'am avut nici ură personală şi nici şi nici ură politică, de vreme ce până în seara prostului său atentat am fost în termeni buni după cum însuşi o mărturiseşte.

In ceace mă priveşte, nimeni nu mă poate acuza de politicianism. N'am participat şi nici n'am îndemnat pe nimeni din

(Continuarea în pagina 2-a)

Fabrica de cherestea WAISMAN
S. I. N. C.
PARCHETE DE STEJAR
neîntrecute în execuție și calitate
PREȚURI EXTREM DE AVANTAJOASE
Mare depozit de cherestea, esențe tari și moi
Fabrică de obezi cu bâte. Fag aburit. Uscătorie specială. Materiale lemnoase pentru rotărie.
Materiale pentru dogari.
DEPOZIT DE LEMNE DE FOC
Iași, Șoseaua Moara de Foc No, 18—28
Telefon 271—272

Călătoriile Hapag
de studii și plăcere pe Mediterana în 1934
Dacă iei drept călăuză marele număr de călători, care iau parte la excursiile Hapag, precum și frecvența acestora, poți socoti că am trecut de mult de punctul de depresiune a crizei economice.
La călătoriile de Crăciun, întreprinse cu vasul Milwaukee ce și-a câștigat repede simpatiile publicului, lucru explicabil, căci e unul din cele mai mari vapoare cu motor ale flotei comerciale germane, au luat parte vreo 700 excursioniști și locurile au fost complect vândute. Ținând seama de acest fapt, nu ne mai surprinde vestea, că și prima călătorie de primăvară pe Marea Mediterană, ce urmează s'o întreprindă frumosul vas, e complect vândută. Din ce în ce publicul recunoaște că excursii de plăcere pe mare nu pot fi egalate de nici o altă distracție sau reconfortare. O organizare desăvârșită, o mare serviabilitate și străduința de a face totul pe planul pasagerilor, garantea ă o călătorie cât se poate de plăcută. Zile însorite pe marea albastră — iată ce înseamnă călătoriile cu vaporul Milwaukee pentru cari se mai găsesc puține locuri.
Prospecte și informațiuni vă stau la oispoziție la Biroul de Voiaj Hamburg-Amerika Linie
S. A. R. Iași, str. Lăpușneanu 37.

DOCTORUL
OVIDIU CORDESCU
consultă zilnic pentru boli de
Nas, gât și urechi
de la 4—7 p. m.
în str. Mărzescu No. 1

DOCTORUL
P. DAMSKER
str. Ghica Vodă No. 44—46
MEDICINĂ INTERNĂ, SIFILIS ȘI GENITO-URINARE
Diatermie și băi de lumină
între orele 1 a. m. și 3-7 p. m

Magazinul Grădinarilor
Depozit de Semințuri de legume, flori și furaje ALTER MICHEL
Iași, Piața Halei No. 15—17 — — — Telefon 582
aduce la cunoștința onor. clientele că pentru anul 1934 a pus la dispoziție un bogat asortiment de semințuri de legume diferite varietăți dela cele mai renumite case din Franța, Olanda și Bulgaria.
O colecție de flori diferite varietăți 10 pachete originale ***Lei 50***
Sfecle de vite Mammuth roșii Elita — Sfecle de vite Eckendorf galbene Elita — Sămânță de lucernă franceză și românească cu certificat de analiză aprobat de Onor. Minist. de Domenii și Camera de Agricultură. — Gazon englezesc veritabil.

220 lei perechea
de pantofi bărbătești cu asbest la
„ACO" Chișinău
Str. Politeischi 8

Regia Autonomă C. F. R.
No. 14742 | 934 R.A. M. 5 d

PUBLICAȚIE

Se aduce la cunoștința generală că în ziua de Sâmbătă 5 Maiu 1934 orele 11 a. m, se va ține o licitație publică la sediul Inspecției M. Cernăuți str. Goethe No. 1 pentru concesionarea bufetului din stația Lipnic, fără locuință.

Concesiunea se dă pe termen de 3 ani cu prețul la liberă ofertă, Administrația C. F. R. rezervându-și dreptul să-și aleagă pe oricare dintre ofertanți, aprobându-i concesiunea cu prețul cel mai mare obținut la licitație.

Ofertele închise și sigilate vor fi însoțite de următoarele acte:

1) Recipisa de garanția provizorie de cel puțin 5 la sută din valoarea ofertei.

2) Actele prevăzute la art. 2 și 3 din caetul de sarcini tip ce se poate consulta la sediul oricărei Inspecțiuni de Mișcare din țară.

3) O declarație că eventualele reparațiuni necesare localului, le va face pe compt propriu.

4) O declarație că a luat cunoștință de condițiunile contractului tip și le acceptă.

5) Act doveditor că are vârsta de cel puțin 25 ani și serviciul militar satisfăcut.

6) Foștii și actualii concesionari ai Regiei Autonome C. F. R. nu vor fi admiși la licitație decât dacă dovedesc cu acte în regulă că au achitat complect toate datoriile către C. F. R.

Actualii concesionari vor prezenta numai chitanța de depunerea garanției, certificatul medical, declarațiile dela punctele 3 și 4, precum și actul de la punctul 6 de mai sus.

Instalarea și exploatarea bufetului se va face începând de la data de când acesta va deveni liber prin evacuarea actualului concesionar.

Primăria Municipiului Iași
PUBLICAȚIE

Se aduce la cunoștință celor interesați că în ziua de 9 Mai 1934 ora 11 dim. se va ține în localul acestei Primării situată în Iași, str. Alexandri Nr. 14, licitație publică pentru vânzarea următoarelor terenuri:

1) 9497,50 m. p. din Regiunea Șorogari.

2) 29129 m. p. din Regiunea Galata.

3) 10632,50 m. p. din Regiunea Galata.

Licitația se va ține în conformitate cu art. 88—110 din Legea Contabilității Publice, regulamentul O. C. L. și normele pentru ținerea licitațiilor la administrațiile publice, publicate în M. O. No. 127 din 4 Iunie 1931.

Toate persoanele cari vor lua parte la licitație vor depune pe lângă ofertă și o garanție de 5% din valoarea sumei oferite.

Planul terenurilor se pot vedea în fiecare zi de lucru de la 8—12 dim. în localul acestei Primării.

p. Președinte I. Șoarec
Secretar G-ral O. Breviman
09289 12 April 1934.

x Bonurile de premii se preschimbă zilnic în orele de dimineață la administrația ziarului „Opinia".

Adunarea generală a Creditului Urban din Iași

Cum a decurs ședința de ieri

Adunarea de ieri la Creditul Urban s'a ținut în cea mai perfectă armonie, fără nici o notă discordantă. A fost totuș un unanim regret, acela că d. Const. Meissner, ceva suferind, s'a scuzat că nu poate asista la ședință.

Asistența

Printre societarii prezenți, remarcăm din Iași pe d-nii Traian Bratu, general dr. G. Pârvulescu, Osvald Racoviță, N. Cananău, P. Bogdan, Anibal Ciurea, N. Șerban, prefect de poliție, senator Alfons Herovanu, Einhorn, Apotheker, P. Pogonat, Handoca, Malhasovici, Isidor Margulies, Zaharia Weiss, Bonciu, Jurist, N. D. Popa, Altein, Lecca, Ginsberg, Teodorescu, Constantin Tăutu, Arseni, X. Eraclide, Foca, Al. Guțu, Ștefănescu, Casner, Aronovici, Iliescu, Zamfir, Rosenblum, Nusimkis, Bebe Suțu, Zilberstein, Tomescu, Wachtel, dr. F. Blumenfeld, dr. Rosenblatt, Dobrovici, Caramlău, Closs, Răcoare, etc.

Din *Cernăuți* d-nii: Hirsch Michel, dr. Răutz, D. Kinisbrauner, Haivalman, Adolf Stier, Retter Isidor, Băncescu, Edelștein Beno, Katz, Geller, etc.

Din *Vatra Dornei* d-nii Hirsch Iosef, dr. Dolberg, Focșa, Aarbatu, Veidenfeld, etc.

Din *Bălți* d-nii: Giki Sinadino, Posnanschi, Șneider, Glafcen, Furnar, Svartsman, etc.

Din *Tighina* d-nii Nutof Ușer, Teodorof, Terzi Anton, Timer, Birzencol Imes, etc.

Biroul

D. Gheorghiadi scuză lipsa d-lui Meissner și adunarea proclamă ca președinte pe d. N. Cananău. Biroul se compune astfel din d-nii Gheorghiadi, Chilimoglu, Osvald Racoviță, Bratu, Einhorn și general dr. Pârvulescu, având ca secretar pe d. V. Sion.

D. Constantin Toma, în picioare stă la spatele prezidentului și analizează componența acționarilor.

Un omagiu emoționant

In cuvinte adânc mișcătoare d. Gheorghiadi omagiază memoria lui I. G. Duca, omul care va rămâne neuitat în sufletele tuturora.

Asistența ascultă în mare reculegere cuvintele directorului general al creditului urban.

In ordinea de zi

D. Gheorghiadi face o dare de seamă asupra activității desfășurate de credit în anul 1933, relevând ușurările aduse și economiile realizate. Adunarea, în aplause, aprobă darea de seamă, ratifică gestiunea și votează noul budget.

Rămâne să se aleagă doi membri în consiliu, în locul d-lor Gheorghiadi și Cananău, ieșiți la sorți.

De ar fi fost de față cc. Costică Meissner ar fi zis: „Entre les deux mon coeur balance". Ambii sânt realeși printr'o entuziastă aclamare.

Inlesniri

D. Gheorghiadi, într'o cuvântare documentată, — omagiază parlamentul și guvernul, pentru felul cum în legea specială de lichidare a datoriilor a arătat creditului urban o solicitudine deosebită. S'au redus datoriile și ratele au fost eșalonate. De asemenea și dobânzile. Se dă creditului înviorarea necesară pentru a-și intensifica activitatea și prin aceasta în mod normal greutățile pentru acționari ca și pentru debitori, vor scădea treptat.

Directorul general face un apel călduros la societari, de a răspunde la obligațiunile lor, și prin aceasta să consolideze instituția.

D-nii av. *Bonciu* dela noi și d. *Șneider* din Tighina se unesc cu d. Gheorghiadi, în omagiul adus parlamentului și guvernului și roagă a se complecta legiferarea, pentru a se aduce o generală înviorare economică și financiară.

D. Șneider depune și o moțiune în senzul celor vorbite, moțiune ce se votează cu unanimitate.

După unele esplicațiuni ale d-lui Gheorghiadi și o mulțumire din partea d-lui Cananău, adunarea ia sfârșit. Notăm că onorurile casei au fost făcute cu o extremă amabilitate de distinșii funcționari ai Creditului, toți funcționari de carieră, după cum cu drept a relevat d. Gheorghiadi. DAN

Noul comitet
al băncii corpului didactic primar

Eri a avut loc alegerea Comitetului de direcție al Băncii corpului didactic primar.

Adunarea a fost prezidată de d. V. Agapi, scrutatori fiind d-nii I. Obreja și V. Hordiiă.

Au fost două liste, una în frunte cu d. Tanasă și a doua cu d. Băleanu.

A fost aleasă lista în frunte cu d. Tanasă, care a întrunit 167 voturi, față de 82 voturi cît a obținut lista doua.

Tragedia de lângă Cernăuți
Un sătean calcă cu căruța pe propriul său fiu

Cernăuți 16.— De ieri după amează com. Broscăuței-vechi (jud. Cernăuți) este sub o puternică impresie.

Țăranul Vasile Ignatiuc, se întorcea acasă din oraș într'o căruță. Pe șosea, i-a ieșit înainte copilul său un băețel de 3 ani.

Tatăl n'a mai putut să oprească caii. Căruța a trecut peste trupul nefericitului copil. După câteva ore de chinuri, băețelul a sucombat. P. B.

x Comandați clișeie la ziarul „Opinia".

Inserții 1)
In jurul unui conflict delicat
între un preot și un învățător
(Continuarea din pagina 1-a)

enoriașii mei la nici una din acțiunile politice.

Sunt preot tânăr și am căutat numai de parohia mea. Ca dovadă că nu polittca a fost mobilul acestei chestiuni, e faptul că atunci când Dl. Graur era țărănist, partizanii săi politici, între care și primarul, au depus favorabil cauzei mele, în justiție.

Am zis „atunci când era țărănist", căci astăzi Dl. Graur este liberal sadea și mâinepoimâne va fi cuzist, socialist, comunist, orice; pentru că cum este lipsit de scrupule morale, este lipsit și de onesitate politică.

El nu-i om de cuvânt, pentru că n'are caracter.

Este un pătimaș, un bolnav, care necinstește catedra și tagma din care face parte și care văd cu durere cum îl apasă.. In sat și împrejurimi este supranumit „taurul satului". Atentator la bunele moravuri. Nu s'a sinchisit să facă rând pe rând propuneri imorale începând cu oarecare învățătoare, care a trecut pe la școala ce din nefericire o conduce și sfârșind cu cea mai ordinară femee din sat. In această chestiune D-sa a mai avut procese Acum vine în recidivă în fața Onor. Comisiei de judecată a consiliului de disciplină a corpului didactic.

A crezut D-sa că va putea să-și bată joc și de casa mea, a preotului din sat? Dumnezeu a voit ca să nu-i meargă. Plecam la Botoșani pentru salar. Ajung la Calarași și aflu că preotul Cojocaru, în calitate de președinte cercual, trimisese pe cântărețul său să aducă salarul pentru toți preoții din împrejurimi — deci și salarul meu. Am renunțat la drumul de 45 de km. pe care trebuie să-l fac până la Botoșani și m'am întors acasă, invitând să mă însoțească și Preotul Cojocaru și doi învățători, ca să mai petrecem o seară jucând table și discutând așa cum se obișnuește să se facă pe la noi—unde n'avem altfel de distracții.

Ajungând acasă, găsesc plimbându-se în antret o namilă de om. Crezând că sunt răufăcători, am strigat „hoții". — Au eșit servitorii care nu știau de musafirul nepoftit care se plimba pe sală. L'am recunoscut. Era domnul Graur. Primul lui cuvânt a fost: „iartă-mă Părinte"! Indată a fulgerat în mintea mea tentativa de necinstire pe care colegul meu de muncă pe ogorul culturei vroia să o aplice casei mele.

M'am convins îndată cum că Graur știind că nu sunt acasă, a dat busna în casă, așa cum dă buhaiul satului care nu vrea să știe nici de șanț nici de gard. I'am aplicat o corecție, cea mai ușoară cu putință ce s'ar fi cuvenit unei atât de abjecte tentative.

Că mi-am făcut dreptatea singur, — o regret. Mulțumesc lui Dumnezeu însă că n'am comis o ispravă mai mare, care să aducă și nenorocirea mea ca și a lui. Cu toată oroarea ce-o am pentru această afacere am ținut totuși ca opinia publică să fie lămurită și ferită de unele necinstite afirmațiuni ce s'au făcut la adresa mea în articolul la care m'am referit mai sus și căreia în necunoștință de cauză desigur, ziarul Dv. i-a dat găzduire.

Primiți Domnule Director întreaga mea stimă și profundă cnnsiderație.

Pr. Andrei Ghîrlea
paroh Santa Mana Botoșani

1) Redacția nu răspunde de conținut.

Elevii se reîntorc la școală
O manifestație entuziastă în gara locală

Ieri au luat sfârșit la București concursurile interșcolare organizate de societatea „Tinerimea Română".

Astfel începând de aseară elevii care au participat la aceste concursuri, au început a se reîntoarce spre căminurile lor.

Cu acceleratul București—Iași—Chișinău au trecut prin gara locală elevii școalei normale din Chișinău, cu fanfara; elevii liceelor din Tighina și Bălți.

Normaliștii îmbrăcați în straie țărănești moldovenești au făcut o frumoasă impresie asupra ieșenilor care se aflau pe peronul gării.

Fanfara normaliștilor a intonat câteva cântece naționale.

Când trenul s'a pus în mișcare au izbucnit strigăte: „Trăiască Iașul!...

„Trăiască frații noștri"...

Cu acceleratul de astăzi dimineața au sosit în localitate elevele liceului Olteia Doamna, condnse de câteva profesoare și de părintele Cezar Vuza, precum și elevii școalei normale „Vasile Lupu" cu fanfara.

x Contra durerilor musculare, articulare, sciatice de natură reumatică sau gutoasă, întrebuințați **Frantzbrandvein Metoformic Dr. Ratianu** aprobat de Consiliul Sanitar Superior. Alină durerile redând buna dispoziție. Depozit Farmacia Dr. Ratianu Iași, Cuza Vodă 48.

Tragedia familiară de lângă Dorohoi
In divorț cu bărbatul, o femeie își omoară copilul

Dorohoi 16. — In orășelul Darabani, nu departe de Dorohoiu, s'a întâmplat o tragedie familiară, care a produs o adâncă impresie asupra populațiunei.

Locuitorul Ion Adam Cută. nu de mult căsătorit—trăia la început în bună înțelegere cu soția.

Din căsătoria lor a rezultat un singur copil.

In ultimul timp însă viața lor a fost întunecată de unele neînțelegeri, care l'au determinat pe Ion să intenteze divorț. Nevasta, anume Aglaia, disperată de distrugerea căminului conjugal, într'un acces de nervi, și-a sugrumat unicul copil.

Soțul a reclamat parchetului fapta soției sale.

Teatrale.—Trupa Teatrului Național din București în frunte cu cunoscutul artist G. Ciprian va juca Sâmbătă 21 crt. marele succes „Iuda" pe scena teatrului liceului.

Sandy

Femeia cu 5 bărbați

Chișinău 16. — Tribunalul local a început azi judecarea procesului femeiei Pelaghia Vieru, care a fost măritată cu cinci bărbați.

Vor fi judecați primi 4 bărbați, care s'au căsătorit cu ea, fără ca femeia să fie divorsată cu cel anterior.

Trei pruncucideri

Dorohoi 14.—Postul de jandarmi din comuna Văculești, județul Dorohoi, a arestat pe femeia Maria D. Plămadă, care a comis trei pruncucideri, omorîndu-și cei trei copii.

Mama criminală a fost înaintată parchetului. Sandy

Isprăvile sadice
ale unui tânăr din Cernăuți

Cernăuți 16.—Poliția din localitate a arestat pe Solomon Rauch în etate de 34 ani, recent întors din America de Sud.

Acesta a deflorat opt copile, în etate de 8—10 ani.

Fetițele erau seduse cu bani și dulciuri.

Printre victimele lui Rauch este și fiica unui medic din Cernăuți, în etate de 9 ani.

Informații

x *D. Cristu Simionescu, secretar general la ministerul de finanțe, a fost numit cenzor la Banca Națională, pe data de 1 April. In locul de secretar general al ministerului finanțelor va fi delegat d. Șt. Bogdănescu, directorul tribunalului.*

x In curând va avea loc la Viena *un concurs internațional de dansuri populare.* In acest scop s'a format un comitet de doamne, prezidat de arhiducesa Ileana.

x Se dă ca sigur că din comisia interimară a Camerei de Comerț va face parte și cunoscutul comerciant ieșan d. Miluță Sane, membru în comitetul Satului Negustoresc.

x La 28 Mai vor începe examenele de capacitate pentru maeștri de specialități dela școlile de meserii. Inscrierile se face numai până la 28 Aprilie, la direcțiunea generală a învățământului profesional din ministerul instrucțiunii.

x **La Chișinău** aseară a fost găsit în nesimțire pe str. Alexandru cel Bun, dr. G. Babici, având o rană la tâmplă.

Intrucât nu și-a revenit. nu s'a putut stabili cauzele de unde provine rana.

Starea lui e gravă.

x Peste câteva zile va apare în localitate un nou ziar politic.

Lista național-țărănistă
pentru primărie
D. Costăchescu recomandă pe d. Alfons Herovanu

In astă seară, după cum am anunțat, se întrunește delegația permanentă a organizației național-țărăniste, pentru a-și întocmi lista de candidați la alegerile municipale.

D. Costăchescu ne confirmă aceasta.

La o întrebare a noastră, care va fi personalitatea din fruntea listei, fostul ministru ne răspunde:

— „In organizația noastră, nu se cunoaște o siluire a conștiinței. Fiecare votează pe cine crede și cu toții ne supunem majorității".

— „In acest caz și d-voastră nu sunteți de cât un simplu alegător și a-și dori să știm către cine se va îndrepta votul d-voastră?"

Cu multă francheță, fostul ministru ne răspunde:

— „Eu voiu vota pe Alfons Herovanu". DAN

Dl. P. Bogdan răspunde
la comunicatul nat.-țărănist

Primim:

Domnule Director

Vă rog bine-voiți a dispune să apară în ziarul D-stră următoarele:

In ziarul „Opinia" cu data de 15 Aprilie am citit un comunicat al organizației Național-Țărăniste locală prin care se anunță că nu este drept că d-l I. Mihalache mi-ar fi spus mie că nu poate ratifica excluderea mea din organizația de Iași.

La aceasta răspund: Pe cuvânt de onoare că față fiind domnii Mihalache, Maniu și Madgearu după ce m'au întrebat de cele petrecute la Iași, mi-a spus să le înaintez un memoriu și ei în orice caz nu vor ratifica conform cu statutele, excluderea mea; să plec la Iași și să fiu liniștit până în ziua de 14 April aceasiă excludere nu a fost ratificată.

Finalul acelui comunicat zice: „de alt-fel campania electorală va lămuri *și chestiunea basinului* d-lui Bogdan, care îi va face un succes electoral enorm".

Cum autorul acelui comunicat nu poate fi decât Dl. N. Costăchescu și cum acest sfârșit din comunicat îl consider ca o *insinuare calomnioasă*, în consecință somez pe Dl. N. Costăchescu ca imediat și prin publicitate, să precizeze ce a vrut să înțeleagă prin chestia basinului?

Nu pot tolera absolut nimănui să se atingă de cinstea mea, cu atât mai mult unuia care este și conducătorul unei organizații politice.

Primiți distinsele mele considerațiuni.

Petru Bogdan

16 April 1934

LA 25 APRILIE SEARA
va pleca trenul special organizat de Wagons-Lits
Iași-București
Lei 380 cl. III și 550 cl. II DUS ȘI INTORS
Inscrierile la Agenția Wagons-Lits, Iași P. Unirei, NUMAI până Vineri 20 Aprilie 1934

INFORMAȚIUNI

x Biroul central electoral a cerut primăriei să desemneze 12 localuri de votare pentru alegerile comunale dela 6 Mai.

x Astă noapte au plecat la București parlamentarii Iașului pentru a lua parte la desbaterile Corpurilor legiuitoare.

x *Contrar celor afirmate într'un ziar local, ni se precizează că U. E. R. n'a tratat cu nimeni și încă nu și-a fixat atitudinea în vederea alegerilor municipale.*

x Comuna P. Iloaie a făcut cerere, spre a fi autorizată a contracta un împrumut de un milion lei, rambursabil în 10 ani.

Cu banii împrumutului urmează să se clădească o uzină de electricitate la Pd.-Iloaie.

x De câtva timp locatarii străzii Palat sunt mereu victimele unei bande de hoți.

In ultimul timp au fost furate 22 portițe de lemn, dela garduri. Apoi au început furturile de robinete dela instalațiile de apă.

Iar acum se constată furturi de becuri electrice dela ușile de intrare.

x **Sportul.**— Ieri au început la parcul sportiv matchurile pentru campionatul de foot-ball.

Primul match între „Unirea C. F. R." (Pașcani) și „Fulgerul" s'a terminat cu 0 la 0. Deasemenea și al doilea match între „Textila M. W." și „Generala" s'a încheiat cu 0 la 0. Aceste rezultate se datoresc faptului că terenul era desfundat de ploaie și echipele n'au putut desfășura un joc frumos.

x Biroul central electoral a cerut primăriei ieșene un avans de 90.001 lei, pentru lucrările în vederea alegerilor comunale.

x Predicatorul Abr. Cahane a vorbit în Sinagoga „Cousclecheˮ despre Cutremurul recent, în legătură cu Biblia și Talmudul, în fața unui auditoriu select.

x Primăria Bârlad a primit suma de 3 milioane lei de la ministerul comunicațiilor pentru rectificarea cursului râului Bârlad.

Azi are loc la minister licitația pentru aceste lucrări.

x *Accident.* — D. V. Butu din str. A. Vlaicu 56, a fost trântit la pământ de ciclistul Simion Cheis, din aceiași stradă și s'a ales cu leziuni.

x In str. Aurel Vlaicu a avut loc ieri o populată întrunire nat.-țărănistă, în vedrea alegerilor Comunale, prezidată de d. av. Mihai Borcea.

x *Comitetul de organizare a comemorării Emilei Humpel* aduce și pe această cale la cunoștiința fostelor ei eleve că pioasa solemnitate va avea loc Duminică 22 Aprilie ora 10 și jum. în biserica sf. Ioan Botezătorul din str. Gh. Mârzescu și roagă insistent pe fostele eleve din Iași să se întrunească Marți 17 Aprilie a. c. ora 5 p. m. în str. Buzdugan No. 8, spre a lua cunoștiință de ultimele dispozițiuni în vederea primirii oaspeților din alte orașe și a reușitei solemnităței.

Avansări în Corpul silvic.— Prin Monitorul Oficial No. 86 s-au publicat avansările din Corpul silvic. Remarcăm dela Regimul silvic și Direcțiunea silvică Iași: D-nii Ingineri Inspectori silvici Haralambie Grumăzescu și Gh. Petrescu la gradul de ingineri inspectori generali. D-nii ing. subinspectori V. Teofănescu și A. Ivanov la gradul de ing. inspectori; și d. Daniel Ciolacu la gradul de inginer silvic.

Aceste avansări sunt bine meritate, întru cât e vorba de distinși ingineri care s'au remarcat atât în serviciu cât și în societate.

x D. prof. dr. V. Râșcanu, însoțit de d. C. Columb, a vizitat ieri sectorul Podul Iloaie în vederea alegerilor comunale și județene.

x D. Oswald Racovitză a plecat ieri seara din nou la București.

Azi și mâne, d-sa va lucra cu d. ministru Iuca la ratificarea bugetului Municipiului.

x **Bonurile de premii se preschimbă zilnic în orele de dimineață la administrația ziarului „Opinia".**

Moartea suspectă
a unui preot

Parchetul ieșan a primit ieri un colet cu viscere, din partea parchetului de Baia.

Parohul suburbiei Sodomeni-Pașcani, preotul Gh. Săcrieru în etate de 32 ani, a încetat subit din viață.

Cum defunctul ducea o aprigă luptă contra stiliștilor, moartea preotului pare suspectă, cu atât mai mult cu cât el era de o constituție destul de robustă.

Fiind versiunea că preotul ar fi otrăvit, s'a ordonat autopsia, care a fost făcută de d. dr. Catrinariu, medicul spitalului din Pașcani.

La autopsie nu s'a găsit însă nimic suspect.

Parchetul de Baia a trimes într'un colet parshetului ieșan viscerele defunctului, pentru a le înainta spre analiză institutului de chimie din Iași.

x **„Chino-vinul Dr. Ratianu"** cu China, Kola, Guarana, Gențiană și Glicerofosfat de Calciu întărește organismul. dându-i vigoare. Se recomandă cu mare succes convalescenților și anemicilor, mărindu-le pofta de mâncare. Depozit: Farmacia Dr. Ratianu Cuza-Vodă 48.

Un caz ciudat
într'o chestie de moravuri

Un caz curios de răzbunarea unei femei, se află în cercetarea poliției locale. Iată despre ce e vorba:

Acum câteva zile tânăra Paraschiva Vârlan a dispărut din serviciul d-lui Neuman Liebling din str. Sf. Lazăr 75, jefuindu-și stăpânul.

Eri după amiază d. Liebling a găsit fata în piață și a înștiințat-o la poliție.

In drum spre comisie, fata însă i-a declarat că este urmărită de poliție pentru o faptă josnică pe care a comis-o nu de mult.

Astfel ea a mărturisit că acum câteva nopți ar fi sedus împreună cu alți 3 indivizi, pe o tânără din serviciul cofetăriei Gavril Elefteratos din str. Unirei. Ea ar fi înlesnit înțelegerea fetei cu cei 3 bărbați care au dus-o într'un loc retras și astupându-i gura cu boarfe, au abuzat de cinstea ei.

Astăzi dimineață, la biroul judiciar, auto-denunțătoarea fiind din nou interogată de d. comisar Ciuceanu, ea a retractat toate marturisirile anterioare susținând că i-au fost impuse de fostul ei stăpân. Ancheta continuă.

*

La comisia III-a s'a prezintat az femeia Maria Simniceanu din str. Cuza-Vodă 33, care s'a plâns că a fost violată de vecinul ei Sandu. Neculai REP.

Atitudinea pensionarilor
în alegerile comunale

In consfătuirea ce a avut loc Sâmbătă seara, la blocul pensionarilor, d. *Drăniceanu* secretarul general a Consiliului superior din București al tuturor organizațiilor de pensionari din țară, a luat înțelegere cu d-nii *Hurmuzescu* președinte, *Victor Munteanu* și *Maior Constandache* vicepreședinții Blocului din Iași, asupra atitudinei organizațiilor de pensionari din țară relativ la alegerile comunale.

In scopul realizării ideei listelor cetățenești preconizată de d. Tătărescu, șeful guvernului, s'a hotărât ca să se dea circulări tuturor asociațiilor de pensionari, de a da tot sprijinul în localitățile unde realminte se va da atenția cuvenită organizațiilor profesionale.

S'au luat hotărâri și asupra altor detalii de funcționare a consiliului superior.

Erupțiile
Pomada Cadum potolește și vindecă orice iritație sau umflătură a pielei și asigură nopți de somn liniștit persoanelor cari suferă de ani de zile de afecțiuni ale pielei. Multe suferinți sunt înlăturate prin întrebuințarea la timp a Pomadei Cadum contra eczemei, bubosielor, cheliei, erupțiunilor, emoroizilor, blândei, cojirii plăgilor superficiale și jupuirii pielei.

Trecerea prin Iași
a ministrului sănătății

Eri, d. dr. I. Costinescu, ministrul muncei și sănătăței, a trecut prin gara Iași, venind dela Chișinău. D-sa a inspectat secțiunile de profilaxie a tifosului exantematec din județele Tighina și Lăpușna.

In gara Iași, ministrul muncei a fost salutat de d-nii deputat Osvald Racovitză, primarul municipiului, prof. dr. Slătineanu, Alexa, Vasiliu, medicul șef al județului, dr. Bălteanu, Tudoran, etc.

Ministrul muncei a mulțumit d-lui Osvald Racovitză, arătând că în curând va face o vizită în Iași, cu care prilej va inspecta instituțiile sanitare. De la Iași, d. dr. Costinescu, a plecat la București.

O femee oribil ciopârțită
Soțul bănuit

Chișinău 16.— In com. Costești (jud. Lăpușna) a fost găsit cadavrul femeiei Maria Sincota de 56 ani.

Femeia a fost zugrumată și apoi i s'au tăiat mâinile și picioarele.

Intrucât soțul ei Iacob Sincota a dispărut din Costești, se crede că el e autorul crimei.

Moarte suspectă

Chișinău 16. — La comisia III s'a prezentat femeea Parascovia Oslanova, care a reclamat pe femeile Anica Timofti și Elena Sita că au maltratat-o.

A fost trimis un sergent de poliție să aducă pe cele două femei la comisie. Pe drum însă, Elena Sika a sucombat.

Intrucât pe corpul ei s'au găsit urme de violență, se crede că ea ar fi fost bătută.

S'a dispus autopsia cadavrului.

x In apropiere de Tighina copilul Petre Paruta de 12 ani a căzut din tren.

Copilul s'a ales cu brațul drept amputat.

Lipsa de trăsuri
în gara locală

Am semnalat în diverse rînduri faptul că pasagerii nu găsesc în gara Iași trăsuri suficiente.

Ar fi fost necesar ca macar în ultima săptămână—cînd administrația căilor ferate a acordat bine-venita reducere de 50 la sută și deci cînd toate garniturile erau arhiaglomerate,— călătorii să găsească la gară un număr îndestulător de vehicule.

Aseară, la ora 9 când intrau pe peron două trenuri cam în acelaș timp și a descins un număr de câteva sute de pasageri, nu erau la gară decât câteva trăsuri.

Și lumea aștepta...

La întrebarea noastră, sergentul ne-a răspuns că... serviciul de circulație nu poate obliga pe birjari să vie la gară, deoarece ei fac în timpul acesta curse prin oraș.

Se impune totuși o soluție, pentruca pasagerii să aibă posibilitatea de a găsi trăsuri în gară.

Moartea subită
a unui comerciant din Socola

In cartierul Socola a provocat o profundă impresie următorul caz petrecut eri dimineață:

Cârciumarul Șulim Senderchis, vechi proprietar și comerciant în cartier, se întorcea eri din Piață unde făcuse unele cumpărături pentru prăvălie.

Ajuns aproape de casă, o vecină i-a atras atenția că o găină a ieșit din ograda lui și că se poate pierde.

Cârciumarul a lăsat jos coșnița și s'a pornit să prindă pasărea.

De abia a făcut câțiva pași și a căzut la pământ.

Cei din jur credeau că s'a împiedicat de ceva și s'au rezit să-l ridice.

Când s'au apropiat de dinsul, au constatat însă comerciantul a murit.

De remarcat că Șulim Senderchis toată viața lui n'a fost niciodată bolnav.

Medicii cari l'au examinat după moarte au opinat că comerciantului i s'a rupt o arteră principală cari i-a provocat moartea fulgerătoare.

Z. D

x Direcția de exploatare c. f. r. Iași a fost avizată că biletele emise pentru târgul Ieftin din Iași rămân valabile până la 30 Aprilie, întrucât expoziția s'a prelungit până la acea dată.

Ședințele Sf. Sinod

Mâine se deschide la București ședința Sfântului Sinod care va ține 4 zile.

I.P.S.S. Mitropolitul Pimen al Moldovei fiind reținut de interesele eparhiei la Iași, nu va putea participa la ședința inaugurală a Sinodului și va părăsi Iașul de abia mâine seara.

In acest senz Mitropolitul Pimen a trimis o telegramă Patriarhului Miron.

La Teatrul Național
„HOȚII"
în spectacol popular..

Teatrul Național joacă mine seară, cu prețuri de 20 și 10 lei, drama *„Hoții"* de Schiller. Marele nostru tragedian *Aurel Ghițescu* care deține rolul capital, are o neegalată creație. Alături de d-sa, în rolul de vază, apar d-nii: Morcovescu Teleaien, B. Braeschy, G. Popovici și d-na Anny Braeschy.

Biletele se găsesc la „Brașcu"

Informații

x De azi s'a început eliberarea cărților de alegător pentru alegerile dela municipiu.

In acest scop, un birou special funcționează în sala de ședințe a Primăriei.

x *Comitetul de direcție al „Sfatului Negustoresc"* s'a întrunit ieri în ședință sub președenția d-lui prof. I. Botez.

S'a examinat situația privind viitoarele alegeri dela Camera de Comerț și s'a dat mandat d-lui Fred Șaraga, ca împreună cu delegație aleasă, să continue tratativele cu dl. deputat I. Zipa în vederea alcătuirii unei liste în alegeri.

x **Expropieri edilitare.**— Dl. Petrov, șeful serviciului planului de la municipiu, pregătește lucrări.e de expropiere pentru o serie de imobile din str. Cuza-Vodă și str. Sărăriei.

Pentru moment, d-sa se ocupă și de amenajarea squarului și nivelarea terenului din fața Palatului ad-tiv, — dela 23 crt. urmând să înceapă lucrările de dărămare a imobilelor expropiate din str. Ștefan cel mare, în vederea deschiderii străzii spre Piața-Unirei.

x Comerciantul Berman Tane din Tg. Frumos a reclamat justiției pentru abuz de încredere pe comisionarul D. Șteiman din acel orășel.

x Fetița Antoaneta Atanase din Str. Canta, s'a prezentat parchetului cerând să fie examinată de medicul legist întrucât are două coaste rupte.

Copila pretinde că a fost nătută de d-na Valeria Cazacu din acelaș cartier.

x Tragerea premiilor ziarului „Opinia", din seria expirată, va avea loc Duminică 22 Aprilie ora 11 dimineața în sala Trianon.

x **Dr. Gancevici** *consultă Bolile de piept. Luni, Mercuri, Vineri orele 1—4 str. Cismăriei 12.*

x D. V. Lăzărescu, revine cu rugămintea respectuoasă ce o face publicului care a obținut credite dela Cartea Românească, să binevoiască a le achita.

DOCTOR
I. SCHWARTZMAN
Fost asistent al clinicei din Paris
Boli interne și de copii
Specializat în boli de inimă, plămâni și rinichi.
Diagnosticul afecțiunilor de inimă cu aparatul Electrocardiograf.
Tratamentul tuberculozei pulmonare cu pneumothorax artificial
Tratamente radicale pentru varice, eczeme și ulcer varicos
Consultă între 4—7 d. a.
Strada Căpitan Păun 10. Telefon 11

Triumful operetei
O doamnă
DIN LUMEA MARE
cu Kathe de Naghy, Gretl Theimer, Werner Fuetterer și Albach Retty
De azi la Phoenix

Comerț sub cerul liber
Comerț sub regimul eftinității
la CRISTAL

Succesul succeselor
TREI și UNA
(FEMEEA CU TREI AMANȚI)
cu GARY COOPER,
Frederich March și Miriam Hopkins
de azi la SIDOLI

MICA PUBLICITATE

DE INCHIRIAT un apartament (parter și subsol) în str. Lascar Catargiu 27.

DE INCHIRIAT în str. Vovideniei No. 8 două odăi și bucătărie sau 4 odăi și bucătărie. A se adresa la etej.

DE INCHIRIAT de la Sf. Gheorghe un imobil în strada Săvescu No. 3, compus din 2 corpuri de casă. A se adresa Epitropiei bis. Sf. Atanasie.

DE INCHIRIAT apartamentul situat în strada Socola 23 ocupat actualmente de brânzăria Blumenfeld. Adresați proprietară Haia Milgrom Socola 25

DE INCHIRIAT în str. Vasile Conta 13 apartament compus din 4 odăi, antret, baie, plus atenanse, bucătărie, cămară rece, odaie servitori, debaras și magazie lemne.
A se adresa la ziarul Opinia.

DE INCHIRIAT dela 23 Aprilie, în str. Sf. Atanasie 9, un apartament compus din 3 camere, antret, bucătărie. Apă, lumină, canal, beciu, curte. Se poate vedea între 12-1 și 5-6 p. m.

DE INCHIRIAT dela 23 Aprilie în parterul Muzeului Istorico-Natural al Societății de Medici și Naturaliști (Str. I.C. Brătianu 127) 5 camere mari pentru magazine și două camere de locuit. Se pot închiria în parte sau în total. A se adresa la d. Dr. E. Hurmuzache, str. Sf. Atanasie 1, între ora 8 și 9 a. m.

DE INCHIRIAT dela 23 Aprilie 1934 în str. Lăpușneanu No. 6 în curte la stânga, parter, un apartament compus din 4 camere, bucătărie, baie instalată, parchet, sobe de teracotă și subsol. Idem etajul 2, 3 camere, bucătărie, baie instalată, parchet, sobe de teracotă, cămară de lemne în subsol. A se adresa la Banca Emanuel Marcovici, Iași strada Ștefan cel Mare No. 15.

SE VINDE cu preț avantajos casă cu venit, având 2 apartamente, cu tot confortul modern, grădină și livadă mare. Șoseaua Arcu 44 (prin cișmeaua Păcurari).

PARCELE mici sau mari de vânzare în plin centru strada Cogălniceanu 7 între orele 2-4. Intermediari admiși.

DACTILOGRAFĂ perfectă angajează Biroul de Mașini din Palatul de Justiție.

PREPAR elevi, posed scrisori de mulțumire, Davidovici, Banca Județului str. Rosetti.

SE COPIAZĂ acte și cursuri universitare cu prețuri excepțional de reduse. Adresa: A. Feldsohn str. Anast. Panu 8, lângă filiala Buchholzer.

De vânzare
automobil **„Ford"** închis, modern, perfectă stare.
Adresați-vă: Ionescu str. Păcurari 45. Telefon 59.

CAUT
cameră luminoasă cu bucătărie, eventual numai cu acces la bucătărie, *în regiunea Copou.* A se adresa la Fabrica de Oglinzi Emil Bergher str. Palat. Telefon 352.

De vânzare
casele foaste Voicicovschi, situate în str. Sft. Andrei No. 35—37. Doritorii se vor adresa la *Prima Societate de Economie,* cu oferte scrise.

Primăria Municipiului Iași
PUBLICAȚIE

Se aduce la cunoștință celor interesați că în ziua de 21 Aprilie 1934 ora 11 dim. se va ținea în localul acestei Primării situată în Iași, str. Alexandri Nr. 14, licitație publică cu oferte închise pentru închirierea apartamentului No. 1 din Piața Sf. Spiridon colț cu str. I. C. Brătianu compus din: o prăvălie, două camere de locuit și o magazie de scânduri în curte.

Licitația se va ține în conformitate cu art. 88—110 din Legea Contabilității Publice, regulamentul O. C. L. și normele pentru ținerea licitațiilor la administrațiile publice, publicate în M. O. No. 127 din 4 Iunie 1931 și caetul de sarcini.

Toate persoanele cari vor lua parte la licitație vor depune pe lângă ofertă și o garanție de 5% din valoarea sumei oferite.

p. Președinte I. Șoarec
Secretar G-ral O. Breviman
09263 12 April 1934.

Doctor Mendel Avram
Medic de Spital
Boli Chirurgicale, Boli de femei, Mamoș
str. I. C. Brătianu 120
(Etaj)
Vis-a-vis de Farmacia Racoviță

x **Comandați clișeie la ziarul „Opinia".**

ULTIMA ORĂ

Declarație importantă a unui fost ministru
în afacerea complotului

O acțiune subversivă mai veche. — Intensificarea instrucției

Bucureşti 16. — In afacerea complotului, d. lt. colonel R. Pruteanu a continuat instrucția, interogând câțiva informatori şi procedând la unele confruntări.

D. Ionel Pop, fost sub-secretar de stat la interne în cabinetul Vaida, a făcut o declarațiune importantă. D-sa a arătat că încă sub guvernarea național țărănistă, lt.-colonelul V. Precup a fost semnalat ca încercând o acțiune subversivă; şi de aceia fusese pus sub supraveghere.

*

Ordonanța definitivă de trimitere în judecată va fi semnată astăzi de către comandantul Corp. II. Documentul conține 40 pagini şi arată că persoanele trimise în judecată au făcut preparative şi au strâns granate şi explozibile, pentru a răsturna prin violență ordinea de drept.

Procesul în fața Consiliului de Război urmează să înceapă Joi 19 April.

Au intervenit însă unele elemente noi, mai ales în baza declarațiunilor d-lui Ionel Pop. E necesar un supliment de anchetă şi e astfel posibil ca instrucția să se prelungească cu o zi sau două. In acest caz, procesul ar începe Vineri sau Sâmbătă.

Consiliul de război va fi prezidat de un general de brigadă (probabil d. general Gr. Cornicioiu, din Grăniceri).

*

In aceiaş afacere este cercetat şi lt. colonelul Barbu din jandarmerie, care se află arestat la Siguranță.

O recompensă

Se ştie că complotul a fost denunțat de către un plutonier din Reg. 83 infanterie. Pentru acest act de credință, s'a hotărât ca plutonierul să fie citat prin ordin de zi pe armată. E vorba chiar ca plutonierul să fie avansat sub-locotenent.

Crimă la un chef în Nicolina
Doi tineri loviți cu cuțitele

O gravă agresiune criminală s'a întâmplat azi la ora 10 dimineața, în cartierul Nicolina.

Intr'o cârciumă din Şoseaua Găleții chefuiau la o masă tinerii Vasile Ciobanu din str. Moara de Foc 52 şi Const. Tudorache din com. Găureni (Iaşi). Consumația se urcase la vre'o câteva sute de lei şi cei doi cheflii erau într'o neîntrecută bună dispoziție.

La un moment dat a intrat în local Trifan Ungureanu un băiat de vre'o 22 ani, cu domiciliul în Bul. Ferdinand 15. El era întovărăşit de prietenul său Neculai Mălinici şi a venit să tragă un chef, înainte de militărie, deoarece peste câteva zile urma să fie încorporat.

Dar deabia s'au aşezase în jurul mesei şi cei doi cheflii s'au năpustit asupra celor noui veniți. Unul dintr'înşii anume V. Ciobanu a scos din buzunar, un cuțit de bucătărie, înfingându-l de câteva ori în spatele lui Trifan Ungureanu. Acesta a căzut la pământ în nesimțire şi atunci agresorul l-a înjunghiat cu cuțitul în abdomen, producându-i o rană adâncă.

Prietenul victimei a fost desemenea rănit cu cuțitul la mână.

Criminalii au fost dezarmați şi înaintați la comisia II-a unde au declarat că au comis crima din răzbunare. Victimele au fost transportate la spitalul Sft. Spiridon.

Trifan Ungureanu a fost internat în clinica I-a chirurgicală şi operat de d. prof. dr. Anghel. Starea lui este gravă.

REP.

x **DALIN** vindecă dureri de cap, dinți, junghiuri, gripa şi orice durere provenită din răceală. *Dalin nu vatămă inima şi stomacul.* Nici o durere nu rezistă antinevralgicului *Dalin*. Cereți Dalin la toate farmaciile.

ORA 2
Consiliul de Miniştri

Bucureşti 16.—Astăzi s'a întrunit Consiliul de Miniștri, sub președinția d-lui G. Tătărescu, continuând discuțiile începute în şedința de Sâmbătă.

S'au fixat proectele principale care vor fi trecute în actuala sesiune parlamentară.

D. general Uică, ministrul apărării naționale, a comunicat mersul cercetărilor în chestia complotului.

S'a aprobat cuprinsul proectului pentru introducerea instrucției pre-regimentare în şcoli şi Universități.

Prințul Nicolae vine în țară

A. S. R. Principele Nicolae soseşte astăzi în Bucureşti cu trenul Orient-Express, venind din Elveția.

În aşteptarea d-lui Dinu Brătianu

D. Dinu Brătianu şeful partidului liberal, este aşteptat să sosească în Capitală astăzi sau mâne. Imediat după înapoerea d-sale, se va discuta situația internă. Se vorbeşte despre o remaniere a cabinetului.

Procesul d-lui col. Zăvoianu
la Consiliul de război

Buc. 16.—In fața Consiliului de război, au început astăzi dezbaterile în procesul intentat d-lui lt. col. Şt. Zăvoianu.

Acuzarea e susținută de d. colonel Petrescu. Dintre martori, s'au prezintat d-nii prof. Daşcovici, Nichifor Crainic, dr. Gomoiu, I. Flueraş, Corneliu Z. Codreanu şi încă vre-o patru sau cinci.

Fuseseră citați peste 80 martori, între care numeroşi fruntaşi politici, care lipsesc. Apărarea renunță la martorii absenți şi se trece la judecarea procesului.

Grefierul dă cetire ordonanței definitive de trimitere în judecată. Se începe apoi interogatorul acuzatului.

D. lt. colonel Zăvoianu declară că Corneliu Z. Codreanu şi V. Szilagy au sosit la dânsul în ziua de 9 Ianuar.

Nu era lansat nici un mandat de arestare împotriva lor şi deci n'a comis niciun delict dacă i-a găzduit.

Desbaterile continuă.

Sinuciderea unui comerciant

Bucureşti 16. — Cunoscutul comerciant C. Tomescu, restauratorul gării de Est, s'a sinucis, aruncându-se de pe podul Dâmboviței în apă. In cădere s'a lovit la cap şi a încetat din viață.

DIVERSE

— Genua 16.— Grave dislocări de stînci s'au produs în munții Apenini. In cîteva sate au fost distruse case. Sînt 9 morți şi mai mulți răniți.

— Din New-York se anunță că au sporit şansele pentru intrarea Statelor-Unite în Liga Națiunilor.

Diverse

O traficantă de influență
Incearcă să se sinucidă

Bucureşti 16. — D-na Maria Pantazescu zisă şi Pantazi, în etate de 36 ani (originară din Focşani) se ocupa cu traficul de influență, comițând cu acest prilej şi diverse excrocherii. Ea frecventa ministerele, făcând pe „Dama voalată" şi extorcând bani dela naivi.

In baza unor reclamațiuni, Maria Pantazescu a fost arestată şi condusă pentru cercetări, în localul legiunii de jandarmi.

Ieri, într'un moment de neatenție a gardianului, Maria Pantazescu a spart oglinda dela pudrieră şi cu un ciob şi-a tăiat arterele dela mâna stângă. A fost transportată la spital.

Accidente

Bucureşti 16. — D-na Silvia Moraru, supraveghetoare la Hotel Britania, voind să se sue în ascensor, a făcut o mişcare greşită şi a căzut dela înălțime. In stare gravă, a fost transportată la spitalul Colțea.

*

Cluj 16.—La Sighet, cunoscutul echilibrist pe sârmă Strohschneider, pe când făcea o demonstrație publică, a căzut dela înălțime mare. Rănit grav, a fost internat în spital.

Longevitate

La Cavarna a încetat din viață gospodarul Amira Vasiliu, în etate de 104 ani. In lunga lui viață, Vasiliu s'a bucurat de o sanatate permanentă.

D. Titulescu la Paris

Paris 16.— „Le Matin" anunță că o interesantă acțiune diplomatică este în curs.

Inăuntru acestei acțiuni se produce vizita d-lui Titulescu în capitala Franței.

Ministrul român de externe soseşte la Paris astăzi Luni; va avea întrevederi cu d. Barthou şi va fi primit în audiență de d. Lebrun președintele republicei.

Unul din punctele în discuțiune este problema dezarmării. După vizita d-lui Titulescu,—d. Barthou va trimite la Londra o nouă notă explicativă în chestiunea dezarmării. Ceva mai târziu se va produce vizita d-lui Barthou la Varşovia şi Bucureşti.

Un comerciant jefuit
în trenul Chişinău-Iaşi

Un furt s'a comis astănoapte în trenul 710 Chişinău-Iaşi-Paşcani-Cernăuți, în apropierea stației Nicolina.

Comerciantul Leon Nimțis din Chişinău str. I. C. Brătianu 39, adormind în vagon a fost prădat în timpul somnului de geamantanul în care avea mărfuri diferite şi acte.

D-sa a reclamat cazul d-lui V. Gasparovici, şeful comisariatului gării, indicând şi semnalmentele aceluia pe care-l bănueşte că l-a jefuit şi care semnalmente corespund exact cu ale unui iscusit hoț de trenuri, urmărit de poliția ieşană.

Rep.

Alt caz suspect
în afacerea Stawiski

Paris 16.—Se comentează moartea misterioasă a avocatului maghiar Balotay Covacs. El a fost găsit mort în bae, cu vinele tăiate, la vila sa din Beau Soleil de pe Rivera.

Avocatul fusese reprezintantul lui Staviski în Ungaria şi cunoştea multe secrete din cariera excrocului. Trebuia să fie interogat de comisia de anchetă; şi iată că a murit subit.

Ziarele cer autopsie şi cercetări minuțioase.

Alegerea parțială
dela Buzău

Buzău 16.— Ieri a avut loc o alegere parțială de deputat. Şi cu acest prilej s'au înregistrat incidente sîngeroase.

La Gura-Nişcovului, avocatul Mişu Enescu, gogist, a fost atacat cu focuri de revolver şi lovit grav în abdomen şi în brațul drept. Dintre agresori au fost identificați 6 indivizi; iar doi sânt arestați.

La Secția IV de votare, şcoala „Constantinescu", s'a produs o încăerare şi sânt 4 răniți.

La Secția „Caragiale" a fost bătut fruntaşul naț.-țărănist Virgil Grosu.

La Secția Pietroasele, a fost rănit grav I. Munteanu naț.-țărănist.

Rezultatul votului este următorul:

Titus Constantinescu (liberal) 19,220 ales.

N. Anghel (naț. - țărănesc) 9534.

C. Banu (georgist) 2106.

V. Antonescu (gogist) 1785.

Redeschiderea parlamentului

Bucureşti 16. — Incetând vacanța, Camera şi Senatul îşi reîncep şedințele astăzi după amiază.

La Cameră se va ține azi o consfătuire a majorităților, prezidată de d. G. Tătărescu.

In cursul dimineții are loc un Consiliu de miniştri pentru precizarea programului legislativ.

Politice

Fuziunea la Chişinău

Chişinău 16.— Ieri s'a săvârşit în localitate fuziunea între organizațiile lupistă şi național-țărănistă.

Lupiştii, în frunte cu d. Gr. Cazacliu, au venit la clubul naț.-țărănist, unde i-au întîmpinat conducătorii locali în frunte cu d. Pan Halippa.

S'au rostit cuvântări şi s'au contopit organizațiunile, în armonie deplină.

In ajutorul Moților

Cluj 16. — In cursul săptămânii, vor sosi la Cluj d. prim-ministru Gh. Tătărescu, cu miniştrii V. Sassu, Al. Lapedatu şi N. Maxim. Va avea loc o consfătuire cu atoritățile locale. Apoi oaspeții vor face o inspecție în Munții Apuseni, în vederea ajutorăriii Moților.

Trotzki în Franța

Paris 16,— „L'Oeuvre" anunță că la vila Barbison de la Fontainbleau, a fost descoperit fruntaşul sovietic Leon Trotzki care venise în secret.

Guvernul francez îi dăduse autorizația să se stabilească în insula Corsica. Venirea lui Trotzki la Fontainbleau s'a făcut fără ştirea autorităților. Rămâne de văzut dacă Trotzki va fi retrimis în Corsica, sau va fi expulzat din Franța.

Ştiri polițieneşti

FURTURI

In cursul nopții, s'a comis un furt la d. V. Balan din str. I. Creangă 83, susträgându-se din garderobă 4 rochii şi diferite alte lucruri.

— Un furt de 2.000 lei şi covoare s'a comis la d-na Ana Dumitriu din Fundacul Mircea.

— D. Const. Alexa din str. Zugravi 57 a reclamat că i s'a furat din casă suma de 1500 lei şi a indicat ca autori pe Gh. Dobrata din str. Ipsilante 23 şi Maria Pintiliuc din str. Perju 13.

Agresiuni—Locuitorul Mihai Butucel din Orhei a fost maltratat de un băiat de prăvălie al d-lui C. Talpalaru din str. Palat 3.

— La cererea d-lui V. Lefter din str. Carpați 16, slujbaş la primărie, a fost înaintat poliției Ionel Burcă din str. Ştefan cel Mare, reclamat pentru agresiune.

— Deasemenea sînt cercetați Herşcu Moise din str. Caragiale 13 şi C. Marcu din str. Zugravi 12, pentrucă s'au încăerat în Piața Halei.

— Femeia Mariana Ştefan din cartierul P. Bogdan a reclamat la comisia III-a că ar fi fost bătută de fiica ei Maria, care o amenință mereu cu moartea.

Diverse.— Au fost duşi la poliție: A. Fântânaru din str. Armeană 10, Gh. Roşcu din Bul. Ferdinand şi N. Ostapovici din str. Turturelelor 8, pentrucă au provocat scandal şi distrugeri în cafenelele d-lor M. Muradian din Bul. Ferdinand 16 şi Nubert Ciminian din str. Săulescu 1. Rep.

Informații

x Cu ultimele reduceri acordate de c. f. r s'a deplasat foarte multă lume, unii din interese familiare, alții pentru afaceri; şi foarte mulți au plecat la Bucureşti spre a-şi căuta de sănătate.

S'a remarcat cu această ocazie că medicul ieşan dr. Albert Ficler stabilit de mai multă vreme în Capitală, a fost de un real folos concetățenilor săi prin consultațiile, sfaturile şi îndrumările ce le-a dat în alegerea profesorilor de specialitate.

Se dovedeşte încă odată că ieşenii nu se înstrăinează complect de orașul lor.

x Locuitorii Al. Mihalache şi D. Biluță din com. Şipote, au reclamat parchetului că cu prilejul unor cercetări ar fi fost maltratați de şefii de post din Andrieşeni şi Şipote.

Reclamanții au fost examinați de medicul legist care a constat pe corpul lor contuziuni.

S'au ordonat cercetări.

x D. I. Petrescu din Şoseaua Națională a reclamat parchetului pe d. Gr. Horodinschi de la Uzina de electricitate.

D. Petressu arată că deşi a achitat d-lui Horodinschi o sumă de bani pe care i-o datora, luând chitanță în regulă, se vede astăzi urmărit pentru aceiaşi sumă.

x La spitalul israelit a fost adusă d-ra Sofica Svalb, din strada Căpitan Păun 4, care consumând alimente alterate. S'a intoxicat.

In urma îngrijirilor ce i s'au dat, starea ei e în afară de pericol.

x *Proces de adulter.* — In urma reclamației d-nei Profira Gh. Marin din Tg. Frumos, parchetnl a trimis în judecată pentru adulter pe soțul acesteia d. Gh. Marin şi pe d-na Olga Covaltaru din acea comună.

Dosarul trimis instanței de judecată cuprinde procesul verbal de constatare a adulterului cu toate amănuntele picante ale flagrantului delict.

Tribunalul a fixat termen.

Ingrijiți-vă ochii purtând ochelari

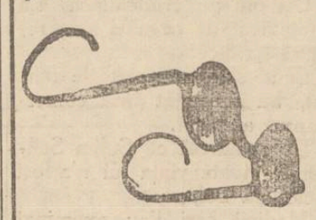

— dela —
Optica ARGUS
LAPUŞNEANU 43
vis-a-vis de Hotel Palace
SERVICIUL IREPROŞABIL
PREȚURI EFTINE

x Doctorul BRENER *specialist mamoş*, boli de femei consultații dela 2 până la 4 p. m.

Epitropia Generală a Casei Spitalelor şi Ospiciilor Sft. Spiridon din Iaşi

PUBLICAȚIUNE

Se aduce la cunoştința celor interesați că în ziua de 21 Aprilie 1934, ora 11 a. m. se va ține în localul Epitropiei Generale a Casei Spitalelor şi Ospiciilor Sf. Spiridon din Iaşi, str. I. C. Brătianu 144 licitație publică pentru închirierea apartamentelor din Iaş Str. Ştefan cel Mare Nr. 8, 36 şi 38, Str Sărăriei Nr. 109 şi str. Nemțească 4 pe termen de unu până la trei ani, cu începere de la 23 April 1934 şi anume:

1) Apartamentul situat în etajul imobilului din str Ştefan cel Mare Nr 8, ocupat de dl. Col. C. Nădejde compus din 3 camere la față, 2 în dos, antret şi closet comun. Garanția provizorie 2500 lei.

2) Apartamentul situat în str. Ştefan cel Mare Nr. 8, ocupat de dl. David M. David compus din una cameră şi un antret. Garanția provizorie 1000 lei.

3) Apartamentul situat în etajul imobilului din str Ştefan cel Mare 36 ocupat de d. av. V. Gaube compus din trei camere, o bucătărie, o cameră pentru lemne, jos, acces la beci, antret şi closet. Garanția provizorie 1500 lei.

4) Apartamentul situat în imobilul din strada Ştefan cel Mare 8 ocupat de dl. Aron M. Haim, compus dintr'o prăvălie şi o cameră pentru lemne. Garanția provizorie 2000 lei.

5 Apartamentul situat în imobilul din str. Ştefan cel Mare Nr 8 ocupat de dl. Bercovici şi Moscovici, compus dintr'o prăvălie. Garanția provizorie 2000 lei.

6 Apartamentul situat în imobilul din str. Ştefan cel Mare 8 ocupat de dl. G. Bârgovanu compus din trei camere, o bucătărie şi o cămară pentru lemne. Garanția provizorie 2000 lei.

7) Apartamentul situat în imobilul din str. Ştefan cel Mare 38 ocupat de dl. Osvald Racoviță, compus din 5 camere la etaj. Garanția provizorie 2000 lei

8) Apartamentul situat în imobilul din strada Ştefan cel Mare 36 ocupat de dl. S. Aizicovici, compus dintr'o prăvălie, o cameră şi closet în curte. Garanția provizorie 2500 lei.

9) Apartamentul situat în etajul imobilului din str. Ştefan cel Mare Nr. 36 ocupat de dl. Av. H. Gherner, compus din cinci camere, hol, bucătărie şi closet. Garanția provizorie 2500 lei.

10) Imobilul situat în strada Sărărie 109 ocupat de dl. Daniel Ciolan compus din patru camere şi două antrete în corpul principal, bucătărie şi o cameră în curte. Garanția provizorie 2000 lei.

Dejalenuri pentru pijamale şi cămăşi, desene şi culori exclusive au sosit la **EDUARD**

VIȚE ALTOITE
DE 2 ANI, DIN PEPINIERA D-LUI ŞTEFAN NEGUZZI
foarte viguroase: Otonel, Chasselas şi Aligoté, cu: 175 lei
snopul plumbuit de 26 vițe vinde
Sindicatul Viticol
Iaşi str. Arcu No. 1

Cereți numai
UNTUL „ELKA"
CEL MAI BUN ŞI MAI GUSTOS
DINTRE TOATE FELURILE DE UNT.

Becuri ELECTRICE garantate
Toate voltagele
mărcile TUNGSRAM, PHILIPS, WOLFSRAM, OSRAM etc.
Cumpărați cu prețurile fabricei la Depozitul General
Zaharia Weiss, Piața Unirei

TOȚI IEŞENII
cumpără lozuri norocoase la
MAREA COLECTURA GH. STANOIU
DIN IAŞI
Str. Lăpuşneanu 37 (No. 20 dela Sf. Gheorghe)
preferată de toată Țara Românească

Vopsirea părului în orice culoare
BINE EXECUTAT. Prețuri efiine la
coafor de prim rang, **„DEMEK"**
S-sor Karl Podrazki
STR. LĂPUŞNEANU

ANUL XXX No. 8098

ABONAMENTE
Lei 600 . . . . pe un an
„ 300 . . . . „ 6 luni
„ 150 . . . . „ 3 „

ATELIERELE TIPOGRAFICE
IAȘI. — STR. LĂPUȘNEANU 37

2 (doi) lei exemplarul

OPINIA

Ziar popular cotidian

MERCURI 18 APRIL 1934

BIBLIOTECA UNIVERSITARĂ - IAȘI -

Bon de Premii

No. 25

„OPINIA"

In chestiunea Facultății de farmacie

Centralism prostesc

Din nou se mai încearcă ruperea unei bucăți din Universitatea noastră. Invățământul farmaceutic din Iași e vorba să fie mutat la București. Guvernul ăsta al ordinei a și trecut proectul prin Senat și în curând ne vom pomeni cu o lege care să consfințească această dragoste pentru Iași (solemn exprimată și de Rege și de Guvernele sale !)

Intr'adevăr sântem foarte iubiți la centru, așa de cu căldură iubiți încât puțin câte puțin vom fi înghițiți de prietenii noștri transmilcovieni. Ce să-i faci ; așa-i dragostea mare : distructivă.

Dar un lucru : dragoste cu sila ? Facultățile de Medicină și de Științi au protestat împotriva mutării Farmaciei la București ; Senatul Universității de asemeni. Domnul Dr. *Angelescu* însă nu aude ; pare să fi căpătat o periculoasă slăbire a urechei. Domnia-Sa care a persecutat continuu Facultatea de Medicină din Iași își reia activitatea distrugătoare. Rău face. Căci puterea trece, dar ura rămîne.

Concentrarea asta a învățământului farmaceutic la București e o chestie de *interes personal*, nu de interes general așa cum se spune de cei interesați. Maiștrii afacerilor dentistice ar vrea să devie și cârmuitorii unici ai concesiunilor farmaceutice și pentru asta e nevoe să nu mai existe în țară alt învățământ similar. E de remarcat de altfel că toată farmacia este în mâna unei singure *familii*, care cu îndărătnicie respinge orice infusie nouă.

De unde au luat Domnii concentratori ideea că trebuește o „*facultate*" de farmacie, când la cele mai de seamă Universități străine este „*învățământ farmaceutic*" pe lângă facultățile de Medicină și acest învățământ e reprezentat prin câte unul sau doi profesori (cu docenți și asistenți mai numeroși) ?

Așa-i de prostească ideea concentrării farmaceutice (singurul învățământ pentru care statul aproape nu face cheltuială) încît inițiatorii au recurs la un argument nerod, susținând că e un interes naționalist la mijloc (să scăpăm de Evrei și Unguri !..), cînd în realitate este interesul companiei, cu ramificații familiare limitrofe. („*Șleahta*" cum își zic ei singuri).

Mai este încă și interesul personal al profesorului-farmacist din Iași, care își are familia la București și care fiind ambulant strică desigur învățământul care i s'a încredințat. Dar în acest caz eu aș înțelege să dăm afară pe profesorul care nu-i bun, dar nu să mutăm un învățământ întreg de gustul incapabilului care nu s'a priceput să-l organizeze.

Ține d. Dr. *Angelescu* așa de mult să protejeze pe ambulanți ?

In tot cazul Universitatea noastră nu va înceta să protesteze și va urmări cu atenție „*familia farmaceutică*" chiar și după concentrarea la București.

Dr. GR. T. POPA
Profesor Universitar

Recordul înălțimii

Aviatorul italian Donati, care a reușit să se urce cu vionul până la 14.533 metri, stabilind astfel ecordul mondial al înălțimii.

REPREZENTAREA
IN CONSILIUL MUNICIPAL

Dl. P. Bogdan, fostul primar al Iașilor, a declarat într'un interview că și-a pus candidatura în alegerile municipale, pentru a părunde în consiliu și a-și spune părerea în diverse chestiuni edilitare.

Dacă-i vorba de asta, d. Bogdan se ostenește degeaba. Pentru simplul motiv că... este membru de drept în viitorul consiliu, conform nouei modificări a legii ad-tive.

Se vede că d. Bogdan n'a cetit noua lege ; sau n'a cetit-o cu atenție.

Ne aducem aminte că odată, pe când d. Bogdan era primar, s'a pus la vot bugetul primăriei. Câțiva opozanți au cerut să se socotească dacă consiliul e în număr, scoțându-se din numărătoare consilierii de drept care n'ar fi având decât vot consultativ.

Dorința opoziției a fost satisfăcută, înlăturându-se votul consilierilor de drept. Și totuși. acești consilieri... aveau drept de vot deliberativ ! D. Bogdan nu știa legea, cum n'o știe nici acum.

D-le Bogdan, nu fiți îngrijorat. Din voința legei, sînteți de pe acum membru în consiliul viitor.

Kix.

Un remediu contra enervărilor

Profesorul vienez dr. Erben a făcut o interesantă comunicare Academiei de medicină din Viena.

Profesorul anunță că a descoperit un remediu contra enervărilor.

E vorba de un preparat în formă de pastile, care administrate în fiecare dimineață, provoacă o destindere nervoasă pe tot timpul zilei, evitând orice enervări.

O comisiune de specialiști a constatat că preparatul este inofensiv și ca într'adevăr are un efect bun. Doctorul Erben susține că în felul acesta, scutiți de enervări, ne putem prelungi viața, de oarece în genere supărările sânt cel mai mare dușman al sănătății și tinereții.

Cinema în tunel

Lângă localitatea Martling din Anglia s'a rectificat o linie ferată, părăsindu-se un tunel în lungime de 200 metri. Un comerciant anume Thomas Fair s'a gândit să utilizeze acest tunel într'un mod destul de original.

Negustorul a amenajat un cinematograf, de vară în tunelul abandonat. Localul cuprinde 800 locuri și e luminat feeric cu becuri de diferite culori. Intrarea e deasemenea frumos decorată cu lumini și afișe.

Spectacolul inaugural a avut loc zilele trecute și a asistat un public numeros. Comerciantul speră să facă afaceri bune, mai ales în timpul verei, cu cinematograful din tunel.

CONGRESUL FEMEILOR
La Geneva - Cele 55 delegate - Aspecte interesante - Scopul congresului

După cum am relatat, zilele trecute s'a deschis la Geneva congresul internațional pentru protecția femeii și copilului. Această manifestație a provocat un interes deosebit, fiind vorba de un congres cu delegații formate aproape numai din femei.

55 femei au luat loc în jurul unei mese în formă de potcoavă. Ele lucrează de dimineață până seară, uneori fără nicio pauză chiar în timpul prânzului. Cele 55 delegate sânt prezente la ora 8 dimineață și la 8 seara încă nu părăsesc sala din palatul Ligii Națiunilor, unde se ține congresul. Ele își aduc tartine în geantă și mânâncă pe apucate. Portarii, servitorii și secretarii sânt disperați de asemenea activitate.

Pălăriile

Delegatele, din toate colțurile lumii, au venit la Geneva să protesteze contra comerțului de carne vie și să ia măsuri pentru protecția copiilor.

Cele 55 femei au ocupat palatul Societății Națiunilor. Sala H n'a fost suficientă și s'au deschis alte două săli vecine. Deasemenea s'a acordat și sala mare pentru public, fiind tixită de numeroasele spectatoare.

Culoarele palatului Națiunilor sânt pline de femei. In tot timpul zilei, chiar și în cursul desbaterilor, cele 55 delegate nu-și scot pălăriile. Sânt tot felul de pălării, unele extrem de mari, cu ace lungi de modă veche. Din cauza pălăriilor enorme, perspectiva spre masa principală e acoperită, fapt care a provocat protestul bărbaților participanți.

Pe culoar, d. Henderson, președintele conferinței de dezarmare, a fost împuns de două ace mari de pălărie, ceiace l-a făcut să spuie că va înscrie aceste ace în lista celor mai periculoase arme !..

Delegatele

In fruntea mesei, lângă președinte, între două pălării mari, stă cea mai interesantă femeie a congresului. E vorba de d-na Subaryan, delegata Indiei, o femeie scundă și arsă de soare, o prietină intimă a lui Gandhi. Ea contrastează cu toate celelalte, neavând pălărie și fiind îmbrăcată într'un simplu cearșaf alb.

Dar d-na Subaryan nu este singura femeie celebră de la congres. La această adunare iau parte și cinci prințese. Femeia cu părul cenușiu și fața roză e prințesa Cantacuzino, delegata României. Doamna cu ochi albaștri și o mare pălărie de paiu e prințesa italiană Giustiniani Bandini. Femeia cu părul negru și mișcări foarte vioaie e prințesa letonă Radziwill. Alte două prințese, una polonă și alta germană, participă activ la lucrările congresului.

In plus elita adunării este formată din conți, baronese, marchize, ducese, etc.

Contra fumatului

Majoritatea delegatelor s'au declarat contra fumatului. S'au cetit chiar și mai multe referate în acest sens.

Moțiunea împotriva fumatului a obținut un important număr de voturi și pe sălile și culoarele palatului s'au lipit afișe cu înștiințarea „Prière de ne pas fumer" (Rugăm a nu se fuma).

Bărbații au trebuit să respecte această rugăminte și nu au putut fuma decât la ieșirea din ședință, criticând tot timpul măsura contra țigărilor.

Măsuri de protecție

Lucrările congresului au fost destul de interesante. Delegatele din diferite țări au făcut expuneri documentate și au adus statistici amănunțite cu privire la comerțul de femei și la muncile severe la care sânt supuși copiii de la o vrâstă prea fragedă.

Congresul va propune diferite măsuri pentru protecția femeii și copilului. Aceste măsuri, subt formă de memorii, vor fi înaintate guvernelor din toate țările, cu rugămintea de a se creia legi speciale pentru apărarea femeilor și copiilor. Rămâne de văzut însă, care va fi rezultatul practic al acestei importante manifestațiuni femenine.

Șoselele noastre

Ce întreabă prostul ?

Oare de ce pe când în Bucovina s'a reparat de mult stricăciunile de pe șosele cauzate de desgheț, în vechiul regat nu s'a făcut și nu se face aproape nimic ?

Oare de ce județul Iași, județul în care se află Capitala Moldovei, are cele mai rele șosele ?

In județul Iași nu se poate cita o singură șosea pe care să se poate utiliza în mod normal și permanent vehiculele cu tracțiune mecanică.

Situația nu este evident de astă-zi, și nu învinuim actuala administrație. Distrugerile s'au perfectat în anii de după războiu și nu s'a făcut aproape nimic de toate administrațiile cari s'au perindat ; toate au fost vitrege. Este adevărat că acum se lucrează ; dar atât de puțin și atât de încet, că abea merită să se vorbească despre ce se face.

Oare de ce dacă de ex. județul Botoșani are numai pe o singură șosea trei compresoare cu abur, acestea zac neutilizate pe marginea drumului în timp ce vehiculele circulă în condițiunile cele mai mizebile ? Aceste compresoare reprezintă un capital neutilizat. Cu taxele pentru drumuri pe acele șosele, nu s'ar putea oare pune în funcțiune acele mașini ? Ele, cât de cât, ar ameliora ceva.

Ce frumoasă e formula D-lui Tătărescu : „Să scoatem politica din administrație" ! Formulă pe care a inspirat-o, suntem siguri M. S. Regele. Dar ce departe e de la vorbă până la fapte...

De ce oare s'au suprimat atâtea sute de cantoniști pentru a se creia încă câte-va locuri de Directori-generali sau de inspectori generali la București ?

Șoseaua nu se întreține prin aruncare de p atră la câți-va ani o dată, ci printr'o îngrijire de fie-care zi, pe care numai cantoniștii o pot îndeplini. Distrugerea complectă și iremediabilă — nu ne sfiim s'o spunem — a șoselelor, coincide cu suprimarea aproape complectă a cantoniștilor. Ce pot repara persoanele simandicoase de la centru cari semnează atâtea hârtii cu titulatură pompoasă, dar cari rămân literă moartă ?

Dar cine își pierde vremea să răspundă prostului ?

Unul care se sinucide
fiindcă nevasta i-a născut 3 gemeni

Un caz interesant s'a întâmplat la Wöllersdorf, în Germania.

Un anume Hans Brot, în etate de 43 ani, a fost adus în stare gravă la spital. El încercase să se sinucidă, înghițind o cantitate de otravă. După ce i s'au dat îngrijirile necesare și și-a revenit, sinucigașul a declarat că a comis gestul disperat, deoarece nevasta i-a născut trei gemeni și el n'are cu ce să-i întrețină.

Omul a fost liniștit, după ce i s'a promis că primăria îi va acorda un ajutor lunar, până când va reuși să-și facă o situație mai bună.

DIN TOATA LUMEA

Unii care cer imp zite. — La noi toată lumea se plânge că nu poate plăti dările. Iată însă că într'o regiune din Persia situația este tocmai contrară. Locuitorii de acolo cer să fie impuși și să plătească biruri.

Astfel, după cum relatează un ziar englez, autoritățile din ținutul persan Harihan au primit o petiție semnată de câteva sute de locuitori, care solicită să fie trecuți în registrele fiscale, pentru a achita impozite. Această cerere se explică prin aceia că'n regiunea respectivă numai cei ce plătesc impozite se bucură de diferite drepturi cetățenești, ca : dreptul de a vota, de a fi ales la conducerea treburilor obștești, de a asista la anumite solemnități, etc.

Cererea în cauză încă n'a fost rezolvită. Se crede însă că ea nu va fi acceptată, deoarece autoritățile de acolo nu vor să mărească prea mult numărul cetățenilor privilegiați. La noi, desigur, ar însemna că sânt favorizați tocmai locuitorii care n'ar plăti impozite.

Visul care se repetă de 2 ani. — Intr'o clinică din Manchester (Anglia) a fost internată o femeie Janne Morrow, care prezintă un fenomen curios. Pacienta visează că merge în automobil și la un moment dat mașina cade într'o prăpastie și toți pasagerii sânt uciși.

Ciudat este faptul că acest vis apare în fiecare noapte de aproape doi ani de zile. Exasperată de acest vis obsedant, femeia care s'a îmbolnăvit de nervi din aceiaș cauză, a consultat numeroși medici. Dar specialiștii nu găsesc nici un remediu, pentru a alunga visul tulburător. Astfel cine știe cât timp încă femeia respectivă va mai fi torturată de acelaș vis...

Reînvierea copilăriei. — O serbare originală a avut loc zilele trecute la Copenhaga. Serbarea a fost intitulată „Reînvierea copilăriei" și avea scopul de a evoca oamenilor maturi anii frumoși din copilărie..

Astfel s'a desfășurat un spectacol deosebit de interesant. Femei măritate, mame și chiar bătrâne au fost văzute jucându-se cu mingi, cu păpuși, cu bucătării miniaturale. Iar bărbații în vârstă se jucau cu săbii, cu tobe, cu soldați de plumb...

Copilăria a fost reînviată în chip original și amuzant. Ce păcat însă că iluzia n'a durat decât câteva ore !...

Unul care scrie cu ambele mîni. — Un om cu o însușire puțin obișnuită este spaniolul Alfonso Caja, în etate de 34 ani originar din Valadolid. El scrie cu ambele mâini deodată.

Dar nu numai atât. După un exercițiu destul de trudnic, Caja a isbutit să scrie cu mâna dreaptă un text și cu mâna stângă alt text. In felul acesta el așterne, subt dictare, două scrisori diferite în acelaș timp. Ceva mai mult ; cunoscând două limbi, un text poate fi în spaniolă, iar celălalt în franceză.

Originalul spaniol a găsit un impresar, cu care colindă diverse orașe. El organizează spectacole publice și astfel își câștigă existența.

Un cimitir de 4000 ani

O descoperire interesantă s'a făcut la Cluj, cu prilejul unor săpături la o casă din str. Banatului. La o adâncime de mai mulți metri, s'au găsit osemintе, vase și alte obiecte.

D. prof. Daicovici, directorul muzeului de arheologie din Cluj, a examinat obiectele, susținând că e vorba de un cimitir vechi de 4000 ani. Osemintele și vasele au fost transportate la muzeul clujan.

Cronica teatrală
de WRATISLAVIUS

TEATRUL NAȚIONAL : Turneul IANCOVESCU
cu „IMPARATUL"

După o lungă absență, domnul *Iancovescu* s'a abătut din nou — pentru o singură seară și pe la noi.

Judecând atât după genul lucrării reprezentate cât—mai ales, după maniera urmată în interpretarea rolului principal, notăm cu deosebită și agreabilă surprindere o puternică evoluție la artistul deosebit de talentat—vorbim, natural, despre dl. *Iancovescu*, dar care la o vreme ajunsese să ne exaspereze cu năzbâtiile d-sale actoricești.

Simpatia cu totul neobișnuită manifestate de către marele public, domnul *Iancovescu* o exploata—mai să spunem abuziv, exibând diverse giumbușuri (cu repetiție ad infinitum) în așa zise piese „bulevardiere".

Dar iată'i acum, într'o nouă ipostasă una cu totul alta decât ceia despre care am pomenit mai sus și care schimbare noi o înregistrăm cu deosebită satisfacție.

Timp de mai bine de-un deceniu, datorită desigur și alurei de enfant terrible a artistului, lumea nu vedea în dl. *Iancovescu* decât pe artistul comic, adese-ori buf à outrance, jucând, cum am spus pe atunci : cum când, ce și cu cine vrea domnia-sa, fără să țină seamă nici de cele mai elementare cerințe ale artei dramatice de nivel.

Nici prin gând nu ne trece să pomenim azi cuvântul „maturizare". Par'că acum 5—6 ani dl. *Iancovescu* nu era matur și par'că aseară revăzându'l n'am avut impresia, că nu's decât vre-o câte-va zile, dacând ne-am despărțit. M'am bucurat văzându'l fiziceste la fel de vioi și nealterat. Dar cum am spus, mai mult ne-a impresionat noua d-sale *manieră* atât de îndelung așteptată. Mieux vaut plus tand...

Rolul este eminamente tragic. Oricâtă greutate ar trage, în aparență, fie resturile din vechea manieră a artistului, fie presărările comico-satirice ale autorului.

Autorul ? Domnul *Iancovescu* ne-a prezentat pe un domn care, ci-că ar răspunde, la numele de *Cetov-Sternberg*. Să fi făcut un altul prezentarea poate credeam, că pe acolitul d-sale îl chiamă cu adevărat așa și—ceva mai mult, că e într'adevăr autorul satirei. Dar, față de dl. *Iancovescu* noi suntem extrem de mefianți. Prea îi s'a dus vestea că'i un pâcâlici fără pereche și prea a râs lumea — în frunte desigur cu faimosul „*Puiu*" de năzbâtiile și șotiile acestuia. Așa că, deși din toată inima —și încă de la'nceputul prologului, noi am văzut în numitul domn *Cetov-Sternberg* un admirabil actor și excelent „Conferențiar", totuși luăm sub brevet de inventar, că'l chiamă așa și nu alt-fel și că d-sa e autorul „*Impăratului*".

Dar, atunci cine este autorul ? va întreba, poate, cititorul nedumerit. Nu știm,—răspundem noi — și, la dreptul vorbind, nici n'are importanță. Răspunsul, desigur, că nu rezolvi problema dar îl preferăm așa, decât... decât să râdă de noi d-nii *Cetov* et *Iancovescu*. Râd ei și așa destul, când, la ridicarea cortinei, unul îl prezintă pe celălalt și amândoi, cu aerul cel mai nevinovat din lume își iau sarcina, dl. „Cetov" de a gavari pe ruschi și dl. *Iancovescu*, urlând înfrigurat alocuțiunea, să traducă, în părți, cele spuse de „autor", predoslovia explicativă a spectacolului, ce va să urmeze.

Să urmeze nu e tocmai exact. Ci, mai mult : care continuă, fără întreruperea șirului celor spuse și... traduse—extempore.

Ce-a spus dl. „*Cetov*" ? Păi, judecând după vorbele dragomanului *Iancovescu*, ci-că piesa ar fi mai mult o caricaturizare a unui conflict dramatic, care se poate lua și drept o dramatizare a unei încercări caricaturale... Ați înțăles ? Nu ?

Da'par'că noi am înțăles ? Ci, la fel cu tălmaciul — dl. *Iancovescu*, am ridicat și noi, din umeri, când și-a terminat „autorul" introducerea.

Dacă asupra paternității lucrării există sau planează vag vre-o îndoială, asupra felului însă de a spune acest prolog, aceasta este cu totul exclusă.

Un actor de rang, cu dicție, mimică și ținută extra-ordinare ne-a fost prezentat, rămânând pentru noi un mister șirul de întrebări : cine ești, de unde ești, pe la noi ce rătăcesci ?...

Dar spuneam, că „*Impăratul*" e o satiră. La noi încă nu s'a încetățenit expresia, în asemenea grad, încât spunând : impăratul, să știe auditorul că e vorba de Napoleon I. In Franța, știți doară, când spui „*Lui*", confuzie nu se'ncape. Ei, în jurul epizodului dramatizat de *Sardou* în „*M-me Sans-Gêne*", se învârtește tot subiectul „*Impăratutui*" scris (ci-că) de dl. *Cetov-Sternberg*.

Trebuind să fie jucată „M-me Sans-Gêne" cu prilejul vizitei unui prinț persan într'un oraș din Bolșevicia și îmbolnăvindu-se (a d i c ă îmbătându-se criță) interpretul lui Napoleon, directorul (y compris Comisarul sovietic) acceptă, ca un

(Continuarea în pagina II-a)

PENTRU A EVITA BĂTRÂNEȚEA...

A nu avea sbârcituri, a păstra pielea fragedă și sănătoasă, înseamnă, nu este așa?... a rămâne tânără...

„Sângele bogat este acela care face pielea frumoasă" zic femeile din Bretania, și ele au dreptate: Pielea face parte integrantă din din organism și în mod pozitiv urmează schimbările acestuia. De îndată ce sângele începe să sărăcească sau să se strice imediat pielea capătă o culoare de ceară sau de cenușă; ea își pierde splendoarea se încrețește, crinii săi se ofilesc și rozele se fanează.

Este deci drept să se spună că o piele frumoasă este oglinda sănătății.

A evita îmbătrânirea, este deci de a păstra un sânge tânăr, curat, fără toxine: pentru a obține acest rezultat mijlocul ideal este, o știm cu toții, de a lua în fiecare seară puțin Urodonal.

URODONAL

conservă tinerețea

Este un produs CHATELAIN Marca de încredere — La farmacii și droguerii

ATENȚIUNE!

Regeneratorul „ALFA"

nu este o vopsea ce s'ar putea întrebuința pentru un păr mort. De exemplu el nu are nici un efect pentru o perucă, însă are bun efect pentru un păr viu care nu este încă otrăvit de vopsea chimică.

Regeneratorul „Alfa" este un medicament care regenerează **părul Dvs. cărunt** dându-i culoarea lui naturală. Deasemenea are un minunat efect împotriva mătreței. Întrebuințarea regulată a „REGENERATORULUI ALFA" vă crează iluzia că nici odată nu ați fost cărunt. Este absolut inocent.

Feriți-vă de imitații. Ori ce imitație, chiar mai eftină, este absolut primejdioasă pentru sănătate. Am reușit după un șir de ani de experiență să aducem „REGENERATORUL ALFA" la fineță minunată.

De vânzare la toate drogueriile.

DEPOZITUL PRINCIPAL: ***Drogheria „ALFA"***

CHIȘINAU *Str. Armeană 32*

Gospodinelor și mamelor!

apărați pe iubiții voștri de tot felul de boale și cereți numai

UNTUL „ELKA"

Se garantează calitatea și higiena!

Succesul succeselor

TREI și UNA

(FEMEEA CU TREI AMANȚI)

cu GARY COOPER,

Frederich March și Miriam Hopkins

azi la SIDOL!

LA 25 APRILIE SEARA

va pleca trenul special organizat de Wagons-Lits

Iași-București

Lei 380 cl. III și 550 cl. II DUS ȘI INTORS

Inscrierile la Agenția Wagons-Lits, Iași P. Unirei, NUMAI până Vineri 20 Aprilie 1934

Mulțumire sufletească

capeți îmbrăcând cămașa confecționată de fabrica de lingerie

I. GOREȘTI

Chișinău

Str. Alex. cel Bun 102

Dr. D. Hornștein

Medic de Spital

Specializat la Viena

(clinicele profesorilor Neumaann și Hayek)

în boli și operațiuni de nas, gât și urechi

Iași, str. Gh. Mârzescu 4 colț cu str. Brătianu

Con-. 3—6

x Comandați clișeie la ziarul „Opinia".

Alte isprăvi ale Mariei Lascăr

Ea a încercat să fugă în Rusia

Tighina 17.— Grănicerii au arestat ieri o domnișoară, care a încercat să treacă Nistrul.

Arestata a declarat că e fiica generalului Constantinescu (?)

Cercetările autorităților au stabilit însă că dânsa se numește Maria Lascar, faimoasa domnișoară din Iași, care a încercat să se sinucidă de mai multe ori.

Fiind internată într'o casă de sănătate. Maria a reușit să evadeze. Apoi a luat trenul spre Tighina, cu gândul de a trece în Rusia.

Maria Lascar va fi trimisă în urma ei.

Acuzația contra unui fost demnitar

din precedenta Ad-ție municipală

In legătură cu activitatea serviciului financiar de subt trecuta administrație comunală, d. ajutor de primar I. Șoarec scrie următoarele în ziarul „Ziua".

„Niciodată ordonanțele de plată ale Creditului județean și comunal, ale casei de depuneri, sau ale societății culturale și de ocrotire socială; n'au putut fi scontate pe piață; *și deci ordonanțarea și achitarea sumilor respective nu au putut procura nici o satisfacție de niciun fel respectivului ordonanțator.*

In schimb pentru materiale și furnituri în genere, s'a ordonanțat, scontat și achitat din plin".

Precum se vede, este o acuzațiune directă contra unora din fosta administrație comunală.

x **Durerea de bătături** te enervează și te indispune. Remediul îl găsiți în preparatul „ANTICALUS" soluție și pomadă care alină durerile și desființează bătăturile. Depozit Farmacia Dr. Ratianu str. Cuza Vodă 48. Marca depusă.

Lucrările Parlamentului

16 Aprii

CAMERA. — D. *C. Giurescu* cere ridicarea stării de asediu.

D. *I. Petrovici* semnalează incidentele electorale dela Buzău și d. mininistru *Inculeț* promite că vinovații vor fi pedepsiți.

D. V. Madgearu anunță o interpelare în chestia „Skodei", pentru a se aplica sancțiuni tuturor vinovaților.

D-nii *Goga* și *Constantinescu-Bordeeni* se asociază la interpelare.

D. Inculeț spune că guvernul cercetează afacerea „Skoda".

Se produce un violent schimb de cuvinte între d-nii Armand Călinescu și Oct. Furlugeanu, chestor, pe chestia incidentelor electorale de la Năsăud.

Se ia apoi în discuție proectul pentru modificarea învățământului secundar. D-nii C. Giurescu, P. Andrei, Pamfil Șeicaru, etc. au criticat proectul.

•

SENATUL. — *D. Gr. Filipescu* anunță o interpelare în legătură cu sentința în procesul asasinatului dela Sinaia.

D-nii *Gr. Gafencu* și *Toni Iliescu* se asociază la interpelare.

O CRIMĂ

din motive religioase

O crimă curioasă s'a întâmplat în comuna Costești de lângă Chișinău.

In acea comună locuiau soții Iacob și Maria Hâncota, el în etate de 60 ani și ea de 58 ani. După 38 ani de căsnicie liniștită, nevasta a trecut la baptism. Din această cauză s'au produs certuri violente între soți.

Intr'un moment de furie, Iacob Hincota și-a zugrumat soția. Criminalul a dus cadavrul nevestei în pod și apoi a dispărut din sat.

După câteva zile de cercetări, asasinul a fost însă descoperit și arestat.

Detașați bonul din pag. I-a

Ce poate păți amantul!..

Răzbunarea unui soț înșelat

Bălți 17.— Mai mulți consăteni au adus la cunoștința țăranului I. Schițcu din com. Sofia (jud. nostru) că soția sa îl înșeală.

Schițcu s'a prefăcut că pleacă în oraș. Intorcindu-se pe neașteptate acasă, și-a surprins soția în flagrant delict de adulter cu un anume V. Snegura.

Soțul înfuriat i-a tăiat lui Snegura organul viril.

Criminalul a fost arestat.

INFORMAȚIUNI

x *Guvernul a hotărât să ia o serie de dispoziții pentru a impiedica orce posibilitate de amestec a armatei în chestiunile politice.*

Intre altele, se va modifica Codul justiției militare și se vor înăspri penalitățile

x **Șomajul intelectual.** — In consiliul de miniștri de ieri, d. I. Inculeț a propus numirea unui număr de licențiați în drept în posturi de notari comunali. Consiliul a aprobat și se vor prevedea 300 posturi de notari în bugetul ministerului de interne. Aceste posturi vor fi încredințate numai licențiaților în drept, după recomandarea universităților respective,

x La Huedin (Ardeal) a fost arestată femeia Tuhasz Catalina, care a comis numeroase furturi. Interesant este că hoața e în vrâstă de 80 ani.

x Cunoscutul fruntaș al muncitorimii ieșene, d. Bibi Braunstein, este menținut arestat la Consiliul de războiu.

Cercetările fiind terminate, s'a fixat termen pentru judecarea procesului.

x O nenorocire s'a întâmplat în comuna Dămienești din jud. Roman. Femeia Maria Moise găsise pe câmp o granată. La un moment dat, granata a exploadat și femeia a fost ucisă.

x **O arestare.**— Ziarul ardelean „Granița" anunță că la Baia-Mare a fost arestat inginerul Vasile Gherman, care a fost transportat la București.

Inginerul Gherman este ofițer în rezervă și se crede că arestarea lui ar fi în legătură cu acțiunea ofiierilor complotiști.

x *Câte un început de incendiu* s'a declarat la brutăriile d-lor L. Forșt din strada I. C. Brătianu 150 și Iosif Iosif din strada Nicolina No. 67.

x *Intr'o fântână* din com. Onești (Bălți) a fost găsit cadavrul unui bărbat, în etate de 30-35 ani. Corpul prezintă mai multe răni provocate de un cuțit. Se fac cercetări, pentru a se stabili cine este victima.

x La primăria locală se face o interesantă anchetă.

Acum doi ani s'au refăcut scările dela Râpa Galbenă, scoțându-se 200 lespezi.

Aceste lespezi bune pentru bordure de trotuar, au dispărut. Se caută acum unde sânt lespezile.

x La București a sosit d. John Vandicke, delegatul institutului Rockefeller.

D-sa este așteptat pe mâine la Iași, unde va lua contact cu bursienii ieșeni ai acestui institut.

x **Bonurile de premii se preschimbă zilnic în orele de dimineață la administrația ziarului „Opinia".**

Consfătuirea majorităților

Ieri după amează a avut loc la București o consfătuire a majorităților.

D. G. Tătărescu a făcut o expunere asupra situației. Primul ministru a declarat că partidul liberal se consolidează și guvernul își continuă acțiunea constructivă.

D. Tătărescu cere majoritarilor să fie mai puțin sensibili la isteria cafenelei bucureștene. Și roagă să-și intensifice activitatea parlamentară, ca până la 28 April să se voteze proectele de legi propuse.

Luna Mai, când vor sosi la București mesageri din străinătate, va fi rezervată politicii externe. In luna Iunie va fi o scurtă sesiune parlamentară, pentru votarea bugetului. Tot în Iunie d. Tătărescu va pleca în străinătate.

NOUL DEPOU DIN GARA LOCALA

Lucrările de complectare — Efectele cutremurului — Schimbarea liniei Perival — Inspecțiile de astăzi

Cu accelaratul de astăzi dimineață a sosit în localitate dl. Filiti, sub-director general al căilor ferate, secondat de dl. Stoica, directorul întreținerii c. f. r.

In gara locală au fost întimpinați de d-nii Emil Nițescu, dir. exploatării Iași, Emanuel Muhlștein, Barboiani, Neculae Atanasiu, inginerii Meisner, Mușat, Grimberg etc.

După ce s'a servit o gustare în restaurantul gării, d-nii Filiti și Stoica au vizitat noul depou al gării Iași și atenansele lui.

Noul depou din gară

Dl. Filiti s'a interesat de lucrările care mai trebuesc făcute.

In privința noului depou, d. sub-director general ne-a lămurit:

— „După cum vedeți, am venit pentru a doua oară la Iași, spre a face inspecții în vederea terminării noului depou.

Dl. Mereutză se interesează în mod deosebit de Iași și dat fiind că acest oraș este un centru economic, ar dori să devie și un centru ceferist.

Direcția generală va investi fondurile trebuitoare pentru lucrările depoului și cu ajutorul neprecupețit dat de d. Emil Nițescu, vrednicul director de exploatare, sperăm că în toamna aceasta locomotivele să fie adăpostite în noul depou".

Dl. Filiti a mai felicitat pe d. N. Atanasiu, de felul cum conduce gara locală.

La Perival

După inspecțiile făcute în gara ieșană, d-nii Filiti, Stoica, Em. Nițescu, Mühlștein, Barbaiani și Grimberg au plecat pe linia Vasile Lupu-Chișinău, unde după cum se știe s'a prăbușit terasamentul la Perival.

D. Filiti va constata, dacă e nevoie a se schimba cursul liniei din cauza terenului slăbit, sau dacă trebuie să se consolideze linia existentă.

D. Barbaiani a propus să se facă o variantă, deoarece linia actuală constituie o primejdie pentru trenuri.

Efectele cutremurului

D. Meisner a adus la cunoștința d-lui Filiti, că recentul cutremur a făcut mari stricăciuni. In unele birouri din gara locală funcționarii nu fac serviciul, din cauza pereților cari sunt crăpați.

Din moment în moment aceste ziduri amenință a se dărâma. S'a hotărât ca deocamdată clădirile ce au suferit de pe urma cutremurului, să fie reparate din fondurile ce au fost destinate accidentelor.

Gr. Spiru

x **Siropul Iodotanic Dr. Ratianu** aprobat de Consiliul Sanitar Superior, se recomandă cu mare succes copiilor lymfatici, anemici, scrofuloși și rachitici pentru purificarea și regenerarea sângelui, înlocuind Untura de Pește. Nu produce jodism. Depozit Farmacia Dr. Ratianu, Iași, Cuza Vodă 48.

Informații

x *Intre soți:*— Comerciantul Leon Axel din str. Păcurari s'a plâns parchetului că în timp ce se afla în prăvălie, soșia lui ajutată de frații și rudnle ei i-a golit întreaga locuință din str. Smârdan.

S'a făcut o descindere la noua locuință a soției, unde sau găsit toate lucrurile furate.

x D-nii dr. Spiridon Poliacu din Iași și preotul Avacum Rusu din Bălți și-au înaintat demisiile din organizațiuna L. A. N. C.

x Ieri a avut loc la Vaslui solemnitatea fuzionării organizațiilor lupistă și național-țărănistă, subt conducerea d-lui prof. Petre Andrei, fost ministru.

x Tribunalul secția II-a a reconfirmat ieri mandatul de arestare a studentei Tatiano Leabis din Bălți, arestată pentru comunism.

x Prefectura de județ a înaintat parchetului dosarele neregulilor foștilor gestionari ai comunelor Pocreaca, Bogdănești și Prigoreni. Dosarele au fost deferite spre cercetare cabinetului de instrucție.

x **Publicațiuni** pentru Monitorul Oficial se primesc la administrația ziarului Opinia.

Cronica teatrală

de WRATISLAVIUS

TEATRUL NAȚIONAL: Turneul IANCOVESCU

cu „IMPARATUL"

(Continuarea din pagina 1-a)

deus ex machina, ca înlocuitor în ultimul moment, pe un biet vagabond maniac. Când vorbești așa cu dânsul, pare om ca toți oamenii. Da cum aduci vorba de *Napoleon*, s'a terminat. El e împăratul și gata. Dar mania este și sistematizată.

Vreau să spun, că individul cunoaște perfect viața eroului, pe care'n imaginația sa îl întruchipează și deasemeni cunoaște și toată literatura brodată în jurul lui Napoleon.

Deci, firește și rolul acestuia în „Sans-Gêne", cu toate detaliile replicilor. de care însă, din moment ce pune uniforma și se află pe scenă, el nu mai ține cont de loc, cu toată desperarea directorului, a sufleurului, a partnerilor sau a comisarului sovietic.

Dacă el e Napoleon — ce'i mai pasă de toată plevușca înconjurătoare... Și așa până la finele actului al treilea.

Cei care au lipsit dela spectacol înregistrează o mare pierdere: *Iancovescu* în rolul lui *Napoleon*. Cei însă care au aziștat și-au dat seama de câte surse dispune acest mare artist... când vrea.

De data aceasta a vrut puternic. Atât, încât nu s'a lăsat învins de o răgușeală, prinsă pe drum probabil și a luptat vitejește până la urmă. Să nu fi fost această piedică, d. *Iancovescu*, suntem siguri, că ar fi nuanțat și mai plastic și mai multicolor multe, multe din gândurile frumoase ce împânzesc această satiră, care dacă, în ce privește factura scenică e inegală, denotă totuși că autorul a spus numai o mică parte din ce ar fi putut spune. Au fost mult aplaudați, atât „autorul" după prolog cât și interpreții, printre care am revăzut cu plăcere doi ieșeni: *Miron Popovici și Mitică - Roland Iassy*.

W.

Tot joc la loterie.

dece nas juca la

COLECTURA NOROCULUI

BANCA

EMANOIL MARCOVICI

STR. STEFAN CEL MARE 15

UNDE AM CELE MAI MARI ȘANSE SĂ CÂȘTIG?

Descoperire lugubră în marginea Tatarașului

Corpul unui om orîbil mutilat — Crimă sau accident?

In cartierul Tatarași a produs vâlvă descoperirea făcută aseară la o nisipărie din str. Moara de Vânt, de către doi locuitori din această regiune. E vorba de lucrătorii nisipari Grigore Popa din Bulev. Rosetti 60 și Const. Dobre din str. Albinet 8, care venind să sape la malul de nisip, au fost izbiți de un miros cadaveric.

Cei doi lucrători au început să cerceteze împrejurimile și mare le-a fost surprinderea când au zărit în fundul unei crăpături adânci de 20 metri, cadavrul unui om intrat în descompunere.

Despre această lugubră descoperire au fost înștiințate de îndată autoritățile polițienești.

D. comisar P. Bobeica șeful circ. V, a venit la fața locului însoțit de o echipă de polițiști.

S'au început săpături pentru a se ajunge în fundul groapei în care zăcea cadavrul. Dar lucrările n'au putut fi continuate din cauza aerului înăbușitor.

Cu ajutorul unor felinare s'a putut observa trupul victimei.

S'a constatat că e vorba de un bărbat de vrâstă mijlocie, complect desbracat și cu ambele mâini amputate. Pe corp, se observă câteva tăeturi.

*

Astăzi dimineață au reînceput lucrările pentru scoaterea la suprafață a cadavrului.

Despre descoperirea sinistră au fost înștiințate autoritățile judiciare care au dispus accelerarea anchetei.

Câțiva pompieri aprovizionați cu măști contra gazelor asfixiante, au continuat lucrările, dar corpul necunoscutului încă n'a fost scos.

*

E vorba desigur de o crimă sălbatecă. Victima ar fi fost întâi ciopârțită și apoi aruncată în groapă.

Dar n'ar fi exclusă și ipoteza unei nenorociri. Rămâne ca cercetările ulterioare pentru identificarea cadavrului să precizeze adevărata versiune.

nst.

x *Emigranți spre Palestina.*—Azi dimineață a trecut prin gara Gr. Ghica-Vodă un tren special cu 500 tineri evrei poloneji cari pleacă la Palestina.

Tinerii au luat drumul spre Constanța unde se vor îmbarca pe vapor.

Un număr de 320 dintre emigranți posedă certificate cari le dau dreptul de a se stabili în Palestina.

Abonați-vă la „Opinia"

LA BUCUREȘTI
descindeți la
HOTELUL CONTINENTAL
Calea Victoriei 56 (vis-a-vis de Teatrul Național)
CONFORT MODERN — — SERVICIU IREPROȘABIL
Prețuri extrem de reduse.

Proectele epitropiei Sft. Spiridon

Lucrări la spitalul central—Clinici noui—Pregătirile dela Slănic

Epitropii așezămintelor Sft. Spiridon, d-nii C. Rusovici, dr. Popa-Radu și av. N. Bădulescu, au avut o consfătuire, discutând și hotărând unele măsuri privind instituția.

La spital

S'a decis ca în limita sumelor existente, să se înfrumusețeze parcurile din jurul spitalului Sft. Spiridon. Totodată se vor pava și asfalta drumurile din curtea spitalului.

S'a mai hotărât construirea unor noui ieșiri din interior spre străzile de comunicare.

D. av. Bădulescu a primit însărcinarea de a supraveghea aceste lucrări, care de azi au și început.

Pregătiri la Slănic

D. prim efor C. Rusovici s'a reîntors de la Slănic, unde a stat câteva zile, luând măsuri pentru bunul mers al stațiunii în vederea sezonului a cărui inaugurare se apropie.

D-sa ne-a declarat că la Slănic au început lucrări de îndiguire a apelor și de pavare a drumurilor.

Parcul a fost reamenajat, iar spre munți se lucrează la deschiderea de noui poteci.

Concomitent se continuă cu amenajarea hotelului „Racovița", care până la 1 Iunie va fi pus în stare de perfectă funcționare.

Pentru sezonul apropiat d. C. Rusovici se străduește a încheia o tranzacție cu o societate de autobuze, pentru punerea în circulație a unor autobuze pe ruta directă: Iași-Slănic.

Proecte

In consfătuirea avută s'a dat mandat d-lui dr. Popa-Radu de a înființa pe lângă spitalul central, o clinică dentară și o secțiune pentru boli de nas, gât și urechi.

Se va înzestra cu materiale noui farmacia spitalului și se vor utila saloanele cu albituri și paturi noui.

In campania actuală de lucru se vor construi și câteva pavilioane pentru personalul spitalelor; se vor reface unele spitale din provincie și se va da atenție deosebită spitalului Pașcanu, care va fi complect refăcut.

*

Dl. C. Rusovici, în convorbirea arată că d-sa, ne-a mai subliniat multe alte nevoi ale Epitropiei, pe care va căuta să le realizeze în limita concursului pe care i-l va da Statul...

p. grancea

Stațiunea Meteorologică Agricolă Copou-Iași

Buletin Meteorologic din 17 Aprilie 1934

Temperatura aerului la 8 ore dimineață plus 9.

Temperatura minimă absolută în cursul nopței plus 3.

Temperatura maximă absolută a zilei precedente plus 16.8

Presiunea atmosferică la 8 ore dim. în milimetri 7.69

Prevederi de timp.— Presiunea mult râdicată; timpul se va menține liniștit, cu cerul puțin noros, iar temperatura va crește.

Starea agricolă și prevederi agricole,—Câmpul și sămănăturile au nevoe de ploae, care pe Martie și Aprilie, până acum, se află în mare deficit și nu se văd încă perspective de ploae.

Șeful stațiunei I. ȚIȚU

INFORMAȚIUNI

x *Excrocherie cu logodna.* — Parchetul a trimis în judecată pentru excrocherie pe tânărul Paul Segal, originar din Iași, actualmente dispărut.

Acesta s'ar fi logodit cu o d-ră Inda Solomon, fiica unui comerciant din Huși și după ce i-a luat un aconto asupra dotei, a dispărut.

x *Agresiune.* — D. Lupu Herșcu, contabilul fabricii „Scerb" din str. Bradului, a reclamat parchetului că a fost victima unei agresiuni în biuroul său, din partea fraților Buium și Leon Marcus de la fabrica „Record".

Reclamantul arată că a fost lovit cu un cuțit de către frații Marcus.

x D-na Elena Gh Gălățeanu din com. Goruni, a reclamat justiției pe învățătorul Neculai Gălățeanu din Osoi, pentru violare de domiciliu și amenințare cu moartea.

Se fac cercetări.

x A apărut de sub tipar No. 5 Anul III din revista „Teodor Cordescu" scrisă de d. Gheorghe Ghibănescu. Se publică trei documente muntenești din secocul al XVI.

x *Istoricul bisericei Sf. Andrei.*— A apărut No. 2 din ciclul de predici „Istoricuri bisericești" pe care d. Gh. Ghibănescu le-a ținut la bisericile din Iași, de exemplu „Istoricul bis. Sf. Andrei", cu un foarte bogat material istoric în anexă. Se dă în clișeu icoana „Sf. Mina" care a stărnit în jurul ei atâta vâlvă prin serii de procese provocate de Metropolia Iași, atât contra parohului cât și contra consiliului parohial.

Se face o descriere amănunțită asupra celor 16 iconițe din jurul icoanei „Sf. Mina".

x In fața tribunalului comercial a venit spre vânzare silită, la pretenția fiscului, terenul din str. Lățescu 20, proprietatea moștenitorilor Crupenschi. Terenul a fost scos în vânzare pentru suma de 200 mii lei. Tribunalul a fixat un nou termen la 14 Iulie.

x La Bârlad și Vaslui au reînceput lucrările pentru canalizarea și indiguirea apelor. Ministerul de lucrări publice contribuie în parte la executarea acestor lucrări, care se fac sub conducerea d-iui inginer Andriescu-Cale.

x Parohul din Fântânele a a cerut parchetului local să ordone deshumarea cadavrului lui Ion Țintilă din acea comună, mort acum câteva zile. Preotul are bănueli că defunctul s'ar fi sinucis și cere autopsia cadavrului.

Parchetul a dispus cercetarea cazului.

x O populată întrunire liberală s'a ținut Duminecă în str. Albinet, sectorul d-lui deputat Em. Ceicovski. Au participat și numeroși meseriași.

Au rostit cuvântări d-nii Gh. Luchian, I. Silvestru, I. Rohr, Sandu și alții, d scutându-se despre nevoile edilitare ale cartierului.

Naționalț-țărăniștii și alegerile

Hotărârile luate în ședința de aseară

In ședința de aseară dela clubul național-țărănesc, s'a hotărât ca d. *Alfons Herovanu* să candideze în fruntea listei la alegerile comunale, iar d. *V. Petrovanu* în fruntea listei județene.

D. N. Costăchescu a ținut o cuvântare, cerând tuturor să activeze intens dar civilizat în perioada electorală.

La întocmirea listei de candidați pentru alegerile Municipale, s'a născut o vie discuție, dacă dintre candidați să facă parte și foștii parlamentari.

Cel din urmă a vorbit d. Chr. Malhasovici, care a accentuat nevoia ca forțele de primul rang, să dea tot concursul lor,— primind să facă parte dintre candidați, și asta nu în fruntea listei, ci la finele ei. „Alăturea de mine", —termină d. Malhasovici în aplausele unanime.

Propunerea d-lui Malhasovici, susținută de d. Costăchescu, a fost acceptată.

Și încă un ecou:

Cineva raportează răspunsul unei doamne care urma să candideze pe listă.

— „Și eu am vorbit cu dânsa,—adăugă d. Mihăiță Borcea.

— „N'aveai delegație, întrerupse glumind d. Alfons Herovanu.

— „In materia asta, d. Mihai Borcea are totdeauna delegație", complectă d. Costăchescu.

La georgiști

Tot în vederea alegerilor municipale, s'a întrunit aseară delegația permanentă a organizației georgiste, sub președinția d-lui C. Toma.

S'a complectat lista de candidați, din care fac parte toți fruntașii. S'a hotărât ca indicat pentru viitor ca ajutor de primar, reprezentant al evreilor din club pe d. Șmilovici, avocat.

D. Toma, nu s'a ocupat în cuvântarea sa de situația generală politică, ci numai de alegerile Municipale. A făcut un apel la membri de a lupta cu devotament, și a adăugat:

— *„Am credința, că aceste alegeri, vor fi civitizate, deosebindu-se de alte alegeri".*

Bineînțeles, această declarație a dat loc la comentarii.

DAN.

x Mijlocul cel mai sigur și ușor pentru a scăpa în mod definitiv de bătături este **BATURIN**. In flacoane originale de găsit la **Farmacia Dr. Beceanu**, Piața Halei.

Un nou ziar politic la Iași

Peste câteva zile va apare în localitate un nou ziar politic întitulat chiar *„Politica"*.

Ziarul se va ocupa în special de chestiunile politice locale, aducând o notă vie de polemică și de critică obiectivă.

„Politica" va fi un ziar de atitudine cetățenească și va comenta sincer și îndrăzneț toate chestiunile importante la ordinea zilei.

„Politica" va fi redactată de câțiva cunoscuți ziariști ieșeni. Secretariatul de redacție va fi condus de colegul nostru d. L. Paul.

INSERȚII

Polemică în jurul Băncii „Cuza-Vodă", a învățătorilor

Primim:

Domnule Director,

Vă rog să faceți loc în ziarul, ce cu onoare conduceți, următoarele rânduri, pentru care vă mulțumesc anticipat:

In ziarul „Ziua" No. 459 și 460 din 14 și 15 April a. c. au apărut două articole semnate de un domn Aurel Corlat, prin care se amestecă într'o chestie, pe care nici n'o cunoaște și nici nu-l interesează. Prin acele articole vizază foarte transparent persoana subsemnatului și a altor doi colegi din consiliul de ad-ție al băncii „Cuza Vodă" și apoi pune niște întrebări relativ la unele nereguli ce s'au petrecut la această bancă.

Afirmă că e sigur, cum că din cei *trei apologeți ai neputinței* nici unul nu va găsi cu cale să răspundă și de aceea răspunde singur la întrebările pe care le pusese.

In adevăr, atât la titlul primului articol: *„apologeții neputinței"* cât și la *forma* în care sunt scrise, sunt de acord cu acel domn: eu n'am nimic de răspuns. Cei ce cunosc chestia băncii și pe mine personal, dacă vor fi citit acele articole sunt sigur că și-au dat ei singuri răspunsul.

In privința *fondului*, atât cât se poate zice că acele articole au și un *fond*, răspund doar atât:

Dacă se întâmplă ceva la banca învățătorească, aceasta îi privește pe învățătorii membri ai băncii, pe consiliul de ad-ție, adunarea generală și organele superioare cooperatiste și nu este cazul să eșim în public cu chestiuni, pe care le putem trânșa noi în de noi.

Nu știu ce bucurie vor fi avut colegii, cărora dl. A. Corlat le dă certificat public de cinste și vrednicie; eu, însă, unul din cei cărora li s'au atribuit calificative de neputință și josnicie, îl sfătuesc să și le păstreze; căci se poate întâmpla, ca nu după multă vreme, să le atribue altcuiava.

Mai declar că la orice atac, fie personal, fie în chestia băncii, nu voiu mai răspunde.

Primiți, vă rog, domnule director, asigurarea stimei ce vă păstrez.

I. Dodon
Pred. băncii „Cuza-Vodă" Iași

x Un fizic plăcut, un ten curat, tânăr catifelat, iată ce se cere unei femei frumoase. Doriți să le aveți pe toate? N'aveți decât să întrebuințați cei trei giganți ai frumuseții femenine: *Crema, loțiunea și săpunul de Lăcrămioare.* Veți obține astfel rezultatele cele mai bune. Depozit: Farmacia Dr. Beceanu Piața Halei Iași.

La scrisoarea d-lui P. Bogdan

un răspuns al d-lui prof. Costăchescu

Intrebându-l pe d. prof. Costăchescu, dacă a luat cunoștință de răspunsul d-lui Petre Bogdan, d-sa ne-a declarat: „Nu fac polemică cu acest domn".

Răspunsul în privința excluderii d-sale, care este și rămâne definitivă, îl va căpăta dela conducerea centrală a partidului din București.

Iar în ce privește lămuririle pe care le cere în chestia basinului: „D-sale i-a sărit inima la simpla anunțare a unei discuțiuni publice pe această chestiune. Am discutat-o în intervievurile date și am arătat în ce constă.

Ea va mai fi discutată în curând în public. Dar pentru detalii mai amănunțite n'are decât să se adreseze acelora care l-au sfătuit să facă această greșală costisitoare pentru comuna Iași".

INFORMAȚIUNI

x In arestul poliției din New-York se află arestat eșanul Abram Ițcovici.

D. Grig. Botez, șeful poliției judiciare, a primit ordinul de a cerceta antecedentele celui arestat.

x Serviciul salubrității lucrează în prezent la secarea unor mlaștini la periferia orașului, precum și la curățirea unor străzi din Ciric.

x Părintele Neculae Luchian, dela Mitropolia Moldovei, care este cunoscut ca un bun vorbitor va ține predici în Catedrala metropolitană, Sârbătorile și Duminicile.

x Se repetă la Teatrul Național comedia *„Suntem chiți"* („In zodia porcului") de V. Wautel în care joacă marii noștri comedieni d-nii Const. Ramadan și Mill. Gheorghiu. Biletele se găsesc la „Brașcu".

x Joi seara are loc la Teatrul Național premiera piesei *„Revoluție la mânăstire".*

In astă-seară se joacă, în spectacol popular, *„Hoții"* cu d. Aurel Ghițescu.

x **Accident.**— Focarul Gh. Vasile de la locomotiva Crasna-Huși a suferit azi dimineață un accident.

Pe când mecanicul încerca să întoarcă mașina, un zăvor a cuprins piciorul fochistului scoțându-l din încheieturi.

Rănitul a fost transportat la spitalul din Huși.

x Proprietari bătuți de chiriaș.—Astă noapte au fost internați în spitalul israelit Haim Scherman în etate de 44 ani, și soția lui, domiciliați în str. Arapu nr. 12.

Aceștia au avut o ceartă cu chiriașul lor Solo Avram. Dela ceartă au ajuns la bătaie, rezultatul fiind că proprietarul și soția sa au fost maltratați de chiriaș. Ei s'au ales cu răni grave la obraz și la frunte.

x Pentru lichidarea apelurilor restante la imobile, succesiuni și comerț — la ad-ția financiară de constatare funcționează începând de ieri comisia de apel sub președinția d-lui Alfred Winkler.

Triumful operetei
O doamnă DIN LUMEA MARE
cu Kathe de Nagy, Gretl Theimer, Werner Fuetterer și Albach Retty
azi la Phoenix

CROITORIA „LUX"
A. MOSCOVICI
Copeu: Diplomat și Medaliat al Institutului de cupă artistică în Croitorie
EXPOZIȚIA CONCURS A MEȘTERIEI ȘI INDUSTRIEI DIN BASARABIA 1930 ZIARUL „POSTA BASARABIEI"
SE EXECUTĂ ORICE FEL DE HAINE BĂRBĂTEȘTI IN MOD ARTISTIC
Chișinău
str. Puskin 18, colț Podoiscaia
vis a vis de magazin Hvatcovschi

DOCTOR
D. Brănișteanu
Asistent Universitar
—Medic de Spital—
Boli interne
(Roentgen-diagnostic)
Consult: 2-5 și după rendez-vous. Str. V. Conta 1

Cabinet dentar
I. GOLȚMAN
DENTIST
LUCRARI MODERNE
PREȚURI REDUSE
— Piața Unirei —
(colț Cuza Vodă 62)
Intrarea prin poarta din față Socec

Fasole selecționată
de Moldova și Babană specială pentru sămânță se găsește la
Ferma Bădărcu
Informații se pot obține și prin telefon (se cere prin Centrala Iași fără nici o taxă).

De vânzare
casele foaste Voicicovschi, situate în str. Sft. Andrei No. 35—37. Doritorii se vor adresa la *Prima Societate de Economie*, cu oferte scrise.

MICA PUBLICITATE

DE INCHIRIAT 2 camere, 2 antreturi, bucătărie, cu tot confortul. Str. Bărboi 19.

DE INCHIRIAT un apartament (parter și subsol) în str. Lascar Catargiu 27.

DE INCHIRIAT de la Sft. Gheorghe o cameră mobilată sau nemobilată în str. Albinet No. 10, unde doritorii se pot adresa.

DE INCHIRIAT în str. I. C. Brătianu No. 71 la parter 2 sau 3 camere, entre, bucătărie, teracotă, lumină electrică, etc.

DE INCHIRIAT de la Sf. Gheorghe un imobil în strada Săvescu No. 3, compus din 2 corpuri de casă. A se adresa Epitropiei bis. Sf. Atanasie.

DE INCHIRIAT un salon, parter pentru birou și un apartament de 2 camere și bucătărie cu dependințe, în fața Palatului Administrativ, strada Rosetti 47.

DE INCHIRIAT dela 23 Aprilie, în str. Sf. Atanasie 9, un apartament compus din 3 camere, antret, bucătărie. Apă, lumină, canal, beciu, curte. Se poate vedea între 12-1 și 5-6 p. m.

DE INCHIRIAT în str. Vasile Conta 13 apartament compus din 4 odăi, antret, baie, plus atenanse, bucătărie, camară rece, odaie servitori, debaras și magazie lemne. A se adresa la ziarul Opinia.

DE VÂNZARE una motocicletă de ocazie în cea mai perfectă stare de funcțiune cu preț convenabil, la firma Rădulescu Iași Lăpușneanu 26.

DE INCHIRIAT două apartamente a câte 2 camere și bucătărie în imobilul din Iași str. Ghica Vodă No. 41, în condițiuni avantajoase. Informațiuni: avocat I. Serafimi str. Sf. Sava 15 între 7—9 seara sau dimineața.

DE INCHIRIAT dela 23 Aprilie în parterul Muzeului Istorico-Natural al Societății de Medici și Naturaliști (Str. I.C. Brătianu 127) 5 camere mari pentru magazine și două camere de locuit. Se pot închiria în parte sau în total. A se adresa la d. Dr. E. Hurmuzache, str. Sf. Atanasie 1, între ora 8 și 9 a. m.

SERIOS și temeinic prepar elevi, Hulubei, Banca Județului strada Rosetti.

GEAMANTANE de piele, fibră Vulcan, truse, găsiți „La Glob", Ștefan cel Mare 3.

CUMPĂRĂM Carnete Depuneri Prima Societate Economie. „Agronomul" Săulescu 7 Iași.

PREPAR elevi, posed scrisori de mulțumire, Davidovici, Banca Județului str. Rosetti.

De vânzare
casă cu loc viran
situată în str. Vântu No. 19. Preț foarte avantajos. Adresa:
Leon Leibovici
Str. Smârdan No. 54 între orele 1—3 jum. p. m.

DOCTORUL
R. DAMSKER
str. Ghica Vodă No. 44—46
MEDICINĂ INTERNĂ,
SIFILIS ȘI GENITO-URINARE

ULTIMA ORĂ

PLANUL COMPLOTULUI din noaptea Invierii

Cuprinsul ordonanței definitive de trimitere în judecată

Bucureşti 17. — Ordonanţa definitivă de trimitere în judecată a ofiţerilor complotişti a fost publicată în întregime, astăzi dimineaţă, de cotidianele din Bucureşti.

Ordonanţa cuprinde planul întreg al complotului, din care reţinem următoarele puncte caracteristice:

In noaptea Invierii, câţiva complotişti trebuiau să ocupe ferestre la etajele hotelului Boulevard. La trecerea cortegiului regal, tinerii Horia şi Nicolae Precup trebuiau să arunce în stradă bombe şi granate.

Apoi, la biserica Domniţa Balaşa, lt. colonelul Victor Precup trebuia să tragă un foc de revolver.

Acesta era semnalul unui atentat în masă, pentru exterminarea personalităţilor aflate acolo.

Măcelul trebuia să fie executat de căpitanul Mesaroşu, cu două compănii de jandarmi. Apoi el ar fi ocupat Prefectura de poliţie şi alte instituţiuni.

Concomitent, o grupă de studenţi de la politehnică, sub conducerea sub.-locot. N. Dordea, trebuia să ocupe Palatul Poştelor.

*

Complotiştii creiaseră nuclee de aderenţi în câteva oraşe din provincie. Şi chiar fixaseră persoane pentru posturi de prefecţi şi alte demnităţi Publice.

Lt. col. Precup şi tovarăşii lui aveau pregătite următoarele forţe, pentru o lovitură prin surprindere: 300 civili înarmaţi; unitatea de jandarmi a căpitanului Mezaroşu; o unitate din grănicer i; o grupă de studenţi de la Politehnică condusă de sub-locot. N. Dordea; câteva plutoane de infanterie din Bucureşti şi adeziunea a vre-o 30 ofiţeri.

Acestea, împreună cu alte fapte, constitue capetele de acuzăre care se vor dezbate la Consiliul de Război al Corp. II, începând de Joi 19 April curent.

LOCUINŢELE MUNCITORILOR CEFERIŞTI

Un memoriu al lucrătorilor dela atelierele Nicolina

Lucrătorii de la atelierele c. f. r. Nicolina au înaintat un memoriu direcţiei generale c. f. r. şi ministerului de comunicaţii, prin care protestează împotriva faptului că locuinţele ce le sânt destinate lor sunt ocupate de funcţionarii c. f. r-ului.

Lucrătorii arată că sunt siliţi să ocupe apartamente nespaţioase, plătind chirii mari, în diverse mahalale ale târgului, fapt care-i împiedică să vie la timp la lucru, cauzându-le tot odată şi prejudicii materiale însemnate.

Ei au cerut o rezolvare urgentă a problemei locuinţelor lor.

Acelaş memoriu a fost trimis şi direcţiei Casei Muncii c. f. r. din Bucureşti.

După formula energică în care a fost redactat memoriul, lucrătorii de la ateliere spera că de data aceasta doleanţele lor vor fi satisfăcute.

*

Dealtfel după cât suntem informaţi de către autorităţile ceferiste superioare din localitate, direcţia generală c. f. r, a şi studiat problema şi intenţioneaă să clădească în cartierul Nicolina un pavilion special pentru lubrătorii de la atelier.

Planul va fi pus în aplicare probabil la toamnă.

z. Dessmond

A fost scos corpul din Şos. Moara de Foc

— *E vorba de o crimă* —

După îndelungate sforţări, cadavrul necunoscutului aruncat în nisipăria din Şoseaua Moara de Foc, a putut fi scos la suprafaţa astăzi la prânz.

Câţiva pompieri care au coborât cu frânghiile s'au oprit la jumătatea drumului, din cauza mirosului asfixiant. Alţi doi pompieri care şi-au pus măşti, deasemenea n'au putut face nimic din cauză că li s'au umezit ochelarii.

Insă un ţigan din împrejurimi, foarte curajos a coborât şi el în groapă, cu o batistă udă la nas.

El s'a reîntors de îndată cu un picior al cadavrului. Apoi a mai făcut câteva tururi şi a scos toate membrele trupului. Corpul a fost reconstituit, dar îi lipsesc mâinile.

Capul este deslipit de gât şi se văd urmele unor tăeturi care denotă că la mijloc e vorba de o crimă monstruoasă.

Cei doi denunţători Grig. Popa şi Const. Dobre au fost reţinuţi deocamdată la poliţie.

Cercetările continuă pentru stabilirea identităţii şi descifrarea misterului care planează asupra acestui caz.

ORA 2

Colonelul Şt. Zăvoianu a fost achitat

Bucureşti 17.-La consiliul de război au continuat azi dimineaţă desbaterile în procesul d-lui lt.-colonel Şt. Zăvoianu din rezervă, acuzat că a găzduit pe Corneliu Z Codreanu şi Victor Silagy.

D. col. Petrescu; comisar regal, şi-a desvoltat rechizitoriul, cerând condamnarea. In apărare a vorbit d-ra avocat Lisette Gheorghiu, arătând că împrejurările în care s'a făcut găzduirea nu constituia un delict.

Şi dealtfel n'ar avea sens o condamnare, câtă vreme cei găzduiţi au fost achitaţi.

Consiliul s'a retras în deliberare şi după scurt timp s'a înapoiat, aducând un verdict de achitare.

In urma asasinării lui Eusebiu Popovici

Măsuri disciplinare contra elevilor

Buc. 17.— Autorităţile arată că investigaţiile făcute în ultimele două săptămini au dus la descoperirea urmelor sigure, care precizau că asasinii sînt cei trei elevi. Cînd s'a produs denunţul, autorităţile erau deja lămurite prin mijloace proprii.

O consecinţă interesantă a acestui caz este circulara dată astăzi de către ministerul instrucţiei către toate organele şcolare din ţară. Ministerul interzice categoric elevilor de a frecventa cinematografele.

Elevii sânt obligaţi ca în orce împrejurare să poarte uniforma şi insignele şcolii. Se atrage atenţia directorilor de şcoli să supraveghieze în deaproape lectura particulară a elevilor.

Mare incendiu la Ploesti

Ploeşti 17. — Un puternic incendiu a isbucnit astăzi la depozitul de uleiuri şi văpsele al d-lui Ilie Bivolaru din str. I. Pop 41. Flacările s'au întins cu furie, cuprinzând şi clădirea dela No. 43 a d-nei Angela Marcu. Ambele clădiri au fost complect distruse. Pagubele sânt însemnate.

Tulburările din Spania

Madrid 17,—La Saragossa s'au produs noui tulburări greviste. In gară au avut loc dezordini grave. Grupuri de muncitori au atacat şi jefuit peste 30 de vagoane de alimente. S'au produs încăerari cu armata, trăgându-se focuri de ambele părţi. Sânt numeroşi răniţi.

Ministrul de justiţie şi-a înaintat demisia. E probabil că se va declara criză de guvern.

Sesiunea Sinodului

Buc. 17.—Azi dimineaţă s'a deschis sesiunea Sf. Sinod sub preşedinţia patriarhului Miron. Era prezent şi d. dr. C. Angelescu, ministrul instrucţiunii şi cultelor.

Uitoare ispravă a elevilor de liceu

care au ucis pe deputatul Eusebiu Popovici

Bucureşti 17.—Descoperirea asasinilor deputatului Eusebiu Popovici a produs uluire generală. Descoperirea s'a făcut în împrejurările următoare:

O tânără domnişoară, care avea raporturi intime cu elevul Petre Grigoriu, a aflat întâmplător despre amestecul amicului ei în crima din str. general Angelescu. Inspăimântată, ea a informat pe tatăl elevului. Acesta, îngrozit de cele aflate, şi constantând că fiul lui are amestec puţin în crimă, a înştiinţat de îndată autorităţile.

*

Aseară la ora 9 s'a procedat la arestarea celor trei criminali precoci: Petre Dinescu în etate de 17 ani (fiul d-lui Pascu Dinescu consilier la Curtea de Apel); Ionel Râşcanu în etate de 16 ani (fiul d-lui Râşcanu profesor de matematici la liceul „Mihai Viteazu" şi care avea legături cu familia Eusebiu Popovici); şi Petre Grigoriu în etate de 18 ani (fiul d-lui Grigoriu, ofiţer în rezervă, directorul parcului de an bulanţe sanitare). Tustrei erau elevi în cl. VI a liceului Lazăr.

*

Cei trei băeţi au pregătit lovitura, în scopul de a-şi procura bani. S'au aprovizionat cu scule de spargere; cu mănuşi ca să nu lase urme degitale; şi cu măşti negre. Dinescu şi-a pus în cap o pălărie veche a fratelui său, student (pălărie care a fost găsită la locul crimei).

Ajungînd la casa din str. general Angelescu, elevul Grigoriu a rămas de pîndă în stradă.

Ceilalţi doi au spart broasca de la uşă şi au intrat în hol. Au cotrăbăit însă n'au găsit bani. Atunci Râşcanu a rămas în hol, iar Dinescu s'a suit la etaj.

Trezindu-se deputatul Eusebiu Popovici, s'a iscat o luptă cu agresorul. Văzându-se în inferioritate, elevul Dinescu a tras un foc de revolver, omorând pe deputat.

După această ispravă, cei trei elevi au fugit; au aruncat sculele într'o grădină şi s'au dus la casele lor.

*

Tinerii criminali, anchetaţi în cursul nopţii, au făcut mărturisiri complecte.

La ora 4 noaptea s'a procedat la reconstituirea crimei, în prezenţa d-lor prim-procuror Procop Dumitrescu, judeinstructor Niculescu Bolintin, prefect colonel G. Marinescu etc.

*

Un fapt revoltător este că cei doi bandiţi precoci P. Dinescu şi I. Râşcanu, cu mintea aprinsă de romane poliţiste, au încercat o nouă lovitură în zilele de Paşti. Au pătruns noaptea în curtea unei case boereşti, însă câinii au făcut larmă mare şi criminalii au fugit.

Depravaţii băeţi mai proectaseră şi alte jafuri.

Consternarea părinţilor respectivi este de nedescris

Primire extraordinară

făcută d-lui Titulescu la Paris

Paris 17.— Dl. Titulescu a sosit la Paris şi i s'a făcut o primire excepţional de cordială.

Ministrul român de externe va lua astăzi dejunul la Elizeu, ca invitat al preşedintelui republicei.

Mâne Mercuri se va servi dejunul la Quai D'Orsay, D. Titulescu va avea consfătuiri cu d-nii Doumergue şi Barthou. Se va discuta despre problema dezarmării, securitatea, raporturile cu Rusia etc.

Mania religioasă duce la crimă

Cazul femeii cu braţele tăiate

Cetatea Albă 17.— Am relatat recent cazul femeii Maria Stoian din com. Satalic-Hadgi, care a fost internată la spital având ambele braţe retezate. Braţele femeii au fost găsite atârnate pe icoana Maicii Domnului in biserica comunei Satalâc-Hadgi.

Femeia susţinea că e vorba de o minune.

Interprindu-se cercetări, s'a stabilit însă că Maria Stoian făcea parte din secta inochentiştilor şi că braţele i-au fost tăiate de către alte două adepte ale lui Inochentie, femeile Angelina Neagu şi Maria Pascaru.

Criminalele au fost arestate şi înaintate parchetului. COR.

Accident

Arad 17.—D-na Eugenia St. C. Pop (văduva defunctului fruntaş Şt. Ciceo Pop) a alunecat şi şi-a fracturat un picior. Pacienta a fost internată în spital.

Un caz suspect

Temişoara 17. — Parchetul militar a dispus deshumarea corpului căpitanului I. Călugăru, din cimitirul Caransebeş, pentru a se face autopsia.

Aceasta, întrucât sânt bănueli că ofiţerul ar fi fost otrăvit.

Informaţii

x La revizoratul şcolar a sosit o interesantă dispoziţie ministerială privind şcolile primare de toate categoriile.

Incepând de luna aceasta direcţiile acestor şcoli sunt obligate a organiza unităţi cercetăşeşti cu toţi elevii.

Până la 1 Iunie a. c., revizoratul va trebui să înainteze Ministerului Instrucţiunei un raport detaiiat asupra acestor organizări.

x *Un accident de circulaţie* s'a întâmplat azi dimineaţă în str. Lăpuşneanu, în următoarele împrejurări:

Maşina 305 Iaşi, condusă de d. căp. Haer dela Regimentul 2 Antiaeriană, ajungând la întretăerea drumului cu str. I. C. Brătianu, a trebuit să stopeze brusc, deoarece prin faţa automobilului trecea elevul Iosef Aronovici din strada I. C. Brătianu 129.

Din cauza oprirei repezi, maşina s'a isbit de zidul unei case şi a fost avariată.

x Tenismenii sunt anunţaţi că intreprinderea Cartea Românească-Iaşi, a primit zilele acestea un transport foarte important de rachete englezeşi şi mingi originale.

x Tragerea premiilor ziarului „Opinia", din seria expirată, va avea loc Duminică 22 Aprilie ora 11 dimineaţa în sala Trianon.

Ştiri poliţieneşti

UN PROPRIETAR maltratat de familia chiriaşului

Proprietarul Dumitru Efimov din str. Bahlui 16, întorcându-se aseară la domiciliu a fost acostat în faţa porţii de chiriaşul său Gh. Piluţă.

Acesta, împreună cu femeia şi copiii, a tăbărât asupra proprietarului, lovindu-l cu pumnii. Ba chiriaşul a scos şi un cuţit vrând să-l lovească pe d. Efimov, care însă a scăpat din mâinile agresorilor şi a venit la poliţie unde a reclamat acest caz.

— Deasemenea s'a plâns autorităţilor cărciumarul Moise Turchel din str. Moara de Foc, împotriva taxatorului de tramvaiu Const. Gheorghiu din str. Macedoniei, învinuindu-l că l-a maltratat şi i-a produs stricăciuni în local.

Isprava unor cheflii.— Tânărul Puiu Lazăr din str. Soveja 6 împreună cu prietena sa Maricica Neamţu. fiind. în stare de ebrietate, au fost înaintaţi la comisia I-a. Aceasta, fiindcă se distrau pe seama călătoriilor veniţi din provincie, luându-i în primire dela gară cu... muzică.

Spargere.— In cursul nopţii s'a comis o spargere la casa d-lui Ştefan Dămienescu din str. Podoleanu 4. Hoţii au furat un patefon cu 40 plăci, lenjuri şi diferite scule de lemnărie.

— Câte o încercare neisbutită de furt s'a înregistrat la d-nii Gh. Bejenaru din Trecătoarea Oilor 56 şi Alexa Croitoru din str. Chica Vodă 15.

— A fost înaintat la comisia III-a tânărul Elias Schwartz din str. Cucu 46, care s'a introdus prin chei false în casa d-lui V. Zilberştein din strada Cucu 34. Rep.

In chestia încasării impozitelor

La directoratul financiar, au sosit o serie de reclamaţiuni din partea administratorilor financiari din regiune, prin care aceştia protestau împotriva mijloacelor blânde de încasare a impozitelor. Invitaţiile de plată somaţiile şi aplicarea de sechestru fără sigilii, răpesc timpul agenţilor fiscului, care nu mai pot prididi cu celelalte lucrări de birou.

Administratorii financiari au mai arătat, că e o necesitate întocmirea unui regulament care să prevadă normele după care să se facă încasările impozitelor la contribuabilii liber-profesionişti. Aceasta întrucât, ei îşi înstrăinează averea, nemaiputând fi astfel urmăriţi de fisc.

In consecinţă, s'a cerut directoratului financiar, ca să dispună reintroducerea sistemului proceselor verbale de constatare a incapacităţii de plată a contribuabililor şi aplicarea de sechestre cu sigilii.

Astfel stând lucrurile, în cazul când directoratul financiar ar aproba cererile administratorilor, ar însemna să înceapă o nouă prigoană fiscală. împotriva contribuabililor, care în timpurile critice de astăzi ar lovi mult populaţia nevoiaşă.

In orice caz, aprobarea directoratului financiar, va trebui ratificată şi de ministerul de finanţe. L.

x Mijloacele igienice de trai, după ultimele cercetări ştiinţifice, nu sunt îndestulătoare pentru menţinerea sănătăţii. Primenirea neîntreruptă a sângelui e reclamată de toţi acei ce nu vor să îmbătrânească înainte de vreme, ca să nu lase arterio-scleroza să-i încolţească prea de timpuriu. Un singur mijloc se cunoaşte în lumea medicală, care poate să redeie sângelui însuşirile tinereţii iar corpului destulă putere de rezistenţă şi spiritului elanul de altă dată. Acest mijloc medicamentos cu virtuţi deosebite este URODONAL.

Prin Urodonal se îndepărtează din corpul omului toate necurăţeniile, toate otrăvurile, toate substanţele netrebuitoare organismului, îngrămădite în sânge şi în diferite organe.

x Aflăm că d. dr. A. Ratianu, care a fost grav bolnav s'a restabilit complect.

Peste 2-3 zile d-sa îşi va relua ocupaţiile în Laboratorul de anelize medicale din str. Cuza Vodă. 48.

x Ziarul „Opinia" soseşte la Huşi la ora 4 jum. aducând ultimele ştiri din ţară şi străinătate.

Ziarul se găseşte de vânzare atât la vânzătorii de ziare cât şi la depozitul nostru Librăria „Leontin" până la ora 10 seara.

Val de căldură

Praga 17.— Un val de căldură s'a abătut ieri asupra Europei.

La Praga termometrul a înregistrat ieri 27 grade; la Berlin 28 grade; iar la Paris 29 grade. E o căldură excepţională pentru luna April.

Horty bolnav

Budapesta 17. — Regentul Horty s'a îmbolnăvit de anginâ simplă. Temperatura s'a urcat brusc; însă aseară a început să cedeze.

Starea pacientului este bună; însă medicii încă îl reţin în pat.

Agitaţii în Franţa

Paris 17. — Funcţionarii publici continuă demonstraţiile contra reducerea salariilor.

La poştă şi telegraf, funcţionarii au făcut ieri grevă de protesrare. S'au operat câteva arestări.

O mişcare similară s'a produs la Ministerul de Finanţe, şi s'au operat 8 arestări.

Un număr de 400 funcţionari comunişti au încercat să manifesteze în faţa primăriei. Au fost împrăştiaţi de poliţie.

Magazinul Grădinarilor

Depozit de Seminţuri de legume, flori şi furaje ALTER MICHEL

Iaşi, Piaţa Halei No. 15—17 — — — Telefon 582 aduce la cunoştinţa onor. clientele că pentru anul 1934 a pus la dispoziţie un bogat asortiment de seminţuri de legume diferite varietăţi dela cele mai renumite case din Franţa, Olanda şi Bulgaria.

O colecţie de flori diferite varietăţi 10 pachete originale **Lei 50**

Sfecle de vite Mammuth roşi Elita — Sfecle de vite Eckendorf galbene Elita — Sămânţă de lucernă franceză şi românească cu certificat de analiză aprobat de Onor. Minist. de Domenii şi Camera de Agricultură. — Gazon englezesc veritabil.

Automobilişti!

Atelierul mecanic S. Rădulescu

alizează cu aparate speciale, blocuri de orice maşină americană şi europeană.

Stoc permanent de cauciucuri

— — PREŢURILE CELE MAI POSIBILE — —

Adânc îndureraţii: Constantin Filipescu soţ; Emilia Vântu, Georges şi Lucia Andriescu cu fiul lor Mihai, Maria şi Comandor Atanasie Petrescu, fiice, fiu, ginere şi noră. Alice Cerne, Emma Stroja, Beatrice Holban surori; Neculai şi Adina Vântu cu fiica lor Veronica, Georges şi Agripina Vântu cu fiica Virginia, Maria şi Ioan Chirilă cu fiul Nicolae, Panaite Vântu, nepoţi şi strănepoţi; precum şi familiile înrudite: Gabriela Tăzlăoanu, State, Tăutu, Anette General Râşcanu, Marteau şi Antoniu, au nemărginita durere de a anunţa încetarea din viaţă a iubitei lor

Maria C. Filipescu

decedată în ziua de 16 Aprilie.

Inmormântarea va avea loc Mercuri 18 Aprilie ora 4 p. m. la cimitirul Eternitatea în a cărui capelă corpul se află depus.

Primăria Municipiului Iaşi
PUBLICAŢIE

Se aduce la cunoştinţă celor interesaţi că în ziua de 21 Aprilie 1934 ora 11 dim. se va ţinea în localul acestei Primării situată în Iaşi, str. Alexandri Nr. 14, licitaţie publică cu oferte închise pentru închirierea apartamentului No. 1 din Piaţa Sf. Spiridon colţ cu str. I. C. Brătianu compus din: o prăvălie, două camere de locuit şi o magazie de scânduri în curte.

Licitaţia se va ţine în conformitate cu art. 88—110 din Legea Contabilităţei Publice, regulamentul O. C. L. şi normele pentru ţinerea licitaţiilor la administraţiile publice, publicate în M. O. No. 127 din 4 Iunie 1931 şi caetul de sarcini.

Toate persoanele cari vor lua parte la licitaţie vor depune pe lângă ofertă şi o garanţie de 5% din valoarea sumei oferite.

p. Preşedinte I. Şoarec
Secretar G-ral O. Breviman
09263 12 April 1934.

x Comandaţi clişeie la ziarul „Opinia".

ANUL XXX No. 8099

ABONAMENTE
Lei 600 . . . . pe un an
„ 300 . . . . „ 6 luni
„ 150 . . . . „ 3 „

ATELIERELE TIPOGRAFICE
IAȘI. — STR. LAPUȘNEANU 37

BIBLIOTECA UNIVERSITĂȚII -IAȘI-

2 (doi) lei exemplarul

OPINIA

Ziar popular cotidian

JOI 19 APRIL 1934

Bon de Premii
No. 26
„OPINIA“

Idei și fapte

Elevii-ucigași

E pur și simplu uluitoare descoperirea făcută de către autoritățile polițienești din capitala țări. Nefericitul deputat Eusebiu Popovici a fost omorât de către trei elevi dela liceul „Lazăr“ din București!

Elevi de liceu, copiii unor persoane cu vază, în ipostaza de ucigași, iată un subiect demn de pana regretatului maestru Edgar Wallace. Dacă mai trăia neîntrecutul autor de romane polițiste, s'ar fi grăbit desigur să-l utilizeze pentru lucrările sale fascinante: „Clubul elevilor criminali; scule de spargere, mănuși care nu lasă amprente degitale, măști negre; un deputat ucis cu focuri de revolver; neputința poliției de a descifra enigma; petreceri fastuoase; amanta, care denunță; consternarea părinților, etc.. etc.

Dar fiindcă veni vorba de romanele polițiste, ne îngăduim să contestăm părerea eronată a acelora care afirmă că lectura acestor romane, precum și contemplarea filmelor senzaționale ar avea o înrâurire fatală asupra oamenilor; în special, asupra adolescenților.

Căci și unele și altele, înfățișând lupta disperată între detectivi și criminali, au întotdeauna același sfârșit frumos (unii se plâng chiar că e prea banal): biruința dreptății și a sinstei, și înfrângerea răului și a întunericului.

Să nu ne legăm deci de cauze imaginare; să nu mai ponegrim memoria unui Wallace și să ne obișnuim mai bine să numim lucrurile pe adevăratul lor nume.

Și atunci va trebui să recunoaștem că *însăși viața* — așa cum și-au făurit-o contimporanii—*oferă constant cele mai desgustătoare pilde.* Cei slabi de îngeri nu mai au nevoie să le caute în romanele polițiste și în filmele de aventuri (unde nu le vor găsi, dealtfel). E arhi suficient să-i imite pe gangsterii americani, pe ucigași misterioși din Franța, pe sadicii criminali din Germania și pe hoții semi-oficiali din România.

Iar Societatea de astăzi reușește foate rar să pedepsească păcatele componenților săi, preferând să se complacă într'o cumplită decădere morală.

*

Problema mai are însă pentru noi, locuitorii acestei țări, încă o latură interesantă.

Cu câteva ceasuri înainte de descoperirea asasinilor lui Eusebiu Popovici, s'a comentat în acest ziar intențiunea unor doamne din elită de a porni o acțiune moralizatoare de sus în jos, dela centru spre periferie. Și s'a spus aici clar și răspicat, că n'ar strica o prealabilă moralizare...a domnișorilor de sus, dela zisul „centru“.

Realitatea s'a și grăbit să confirme în totul aceste constatări curajoase. „Prostimea n'are timp și nici dispoziție pentru fleacuri“. Dacă face totuși câteodată gesturi necugetate, faptele se datoresc întotdeauna ignoranței celor din popor, sau se comit adesea sub presiunea nevoilor, din indemnul unui stomac flămând. Pe când boernașii fură pentruca să poată petrece în voie bună; ucid din plăcere sau din perversitate și în convingerea că *lor* totul le e permis, totul li se iartă.

Lucru cert și indiscutabil: celor trei elevi dela liceul Lazăr din București nu le-au aprins mintea nici romanele polițiste, nici filmele cu Tom Mix și Richard Talmadge; dânșii nu l-au imitat pe Crețu și nici măcar pe gangsterii din Chicago. Ci, bieții copii s'au conformat cam prea repede regulelor mediului bucureștean; i-au imitat prea de vreme pe cei mai mari din jurul lor.

Doar o deosebire: cei mari jefuiesc și nu varsă sânge, nu lasă urme; iar ei sărmanii au vârsat sânge, fără să jefuiască măcar.

I. L. BASARABEANU

GLASUL VREMII!

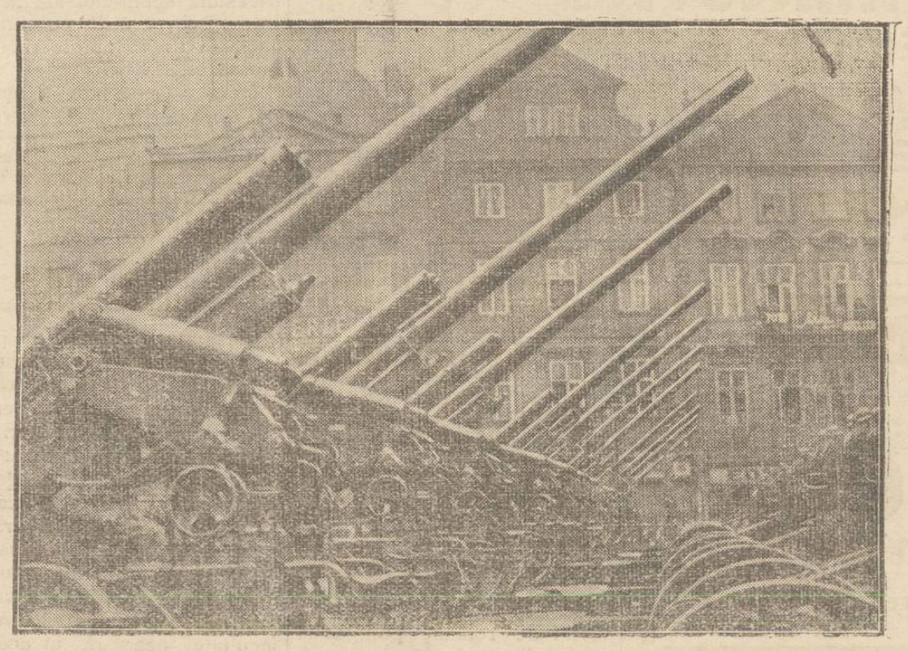

Se tot vorbește de pacifism, însă în realitate toată lumea se înarmează. Adevăratul temei al raporturilor mondiale îl constitue... tunul!

Manevrele și demonstrațiile militare se succed pretutindeni. La Praga (in piața cartierului vechi) a avut loc recent o grandioasă paradă a artileriei (cum se vede în clișeu). Expunerea acestor tunuri uriașe, prezintă imaginea tristă a vremurilor...

Actualități

„Domnii Batista“ de pe malul Dîmboviței

Vorbeam într'un număr anterior, despre „o anumită latinitate“ care ar vrea să se experimenteze și la noi pe terenul vieții publice, în felul revoluționarismului din republicele sud-americane.

Ordonanța definitivă asupra așazisului complot ofițeresc de la București, vădește că planul făurit de complotiști e copiat aidoma după mascaradele anarhice din Cuba.

In faimoasa insulă din Marea Antilelor e la modă sergentul - colonel Batista. Cu tradiția anarhică a cubanilor, sergentul Batista a pornit să-și cucerească galoane și situație, prin vârsare de sânge. A trecut peste gradele erarhice, a momit câțiva zăpăciți cu tunuri și mitraliere, a ucis și devastat prin surprindere, și s'a cocoțat în vârful pirdmidei sociale; — până când alt brigand îl va ucide și-i va lua locul.

O impresie similară produce planul zănatic al câtorva ofițeri inferiori din București (ba se zice și câțiva plutonieri) amețiți de un li-colonel romantic. Aceștia vroiau să sară peste colonei, peste generali, ba chiar și peste Rege, și să puie mâna pe frânele țării... tocmai dumnealor, cu competența și valoarea lor teribilă! Și pentru asta, câteva granate oarbe ar fi vărsat sânge nevinovat.

Asemenea dezechilibru spiritual e o inovație în țara românească. Și inovația jalnică trebuie suprimată prompt. N'avem nevoe de regimul lui Batista, —mai ales în armată.

In definitiv, Cuba se poate distra sângeros (ce-a avut și ce-a pierdut...). Insă România, în primejdiile actuale din Europa centrală și în plină ofensivă a revizionismului,—n'are vreme de distracții grotești. Ne stă pe umeri răspunderea integrității unei țări și consolidării unui popor.

X.

30.000 SINUCIDERI DIN CAUZA CANCERULUI

Institutul medical din Washington pentru cercetarea și combaterea cancerului, primind comunicări din toate lumea cu privire la răspândirea acestei boli, a întocmit o statistică într'adevăr alarmantă. Statistica arată că boala a luat proporții enorme în toate țările. Numărul bolnavilor de cancer crește înspăimântător pretutindeni.

Ca o ilustrare a acestei constatări, statistica institutului american precizează că în ultimul an s'au înregistrat în toată lumea aproape 30 mii sinucideri din cauza cancerului. Bolnavii știind că boala nu se poate vindeca, preferă să-și curme viața, întrucât nu pot suporta chinurile cumplite. Ceva mai mult; s'au produs și numeroase așa numite „crime din milă“, bolnavii fiind uciși de familiile lor, care nu puteau îndura durerile îngrozitoare ale celor suferinzi.

Statistica încheie cu perspectiva tristă că în câțiva ani cancelarul va furniza o mortalitate mai mare decât a tuturor celorlalte boli la un los, dacă nu se va găsi între timp un remediu eficace contra acestei boli grozave.

Ziua păcii

Se pregătesc mari demonstrații în toată lumea

Liga pacifistă internațională, cu sediul principal la Londra, formată în special din femei, a luat inițiativa de a decreta o „zi a păcii“. In acest scop s'au trimes circulări filialelor din toată lumea și s'au primit răspunsuri entuziaste, prin care se aderă la această inițiativă.

In ziua respectivă, care probabil va fi fixată în cursul lunei August, se vor organiza mari demonstrații pacifiste in toate țările. Pe lângă întruniri cu conferințe speciale ținute de personalități de seamă, se vor face cortegii simbolice care parcurge străzile. Deasemenea se vor reprezenta filme ce zugrăvesc ororile războaielor și se vor publica afișe și broșuri, care vor prezinta statisticele lugubre ale ultimului măcel mondial.

La Londra s'au primit comunicări, prin care și țările ce agită ideia revanșei și a revizionismului, cum sânt Germania și Ungaria, aderă la această mișcare. La fel și Rusia a anunțat că primește cu entuziasm inițiativa ligii pacifiste.

Astfel ziua respectivă va însemna o manifestație mondială pentru menținerea și consolidarea păcii. Numai de ar avea vreun efect practic aceste demonstrațiuni frumoase.

Promenada Iașului

Rondurile dela Copou. — Lipsuri edilitare care trebuesc împlinite

Câteva constatări și sublinieri care privesc Iașul nostru și pe care le supunem binevoitor, atenției d-lui prefect Th. Zipa și d-lui primar Oswald Racovițză.

*

In primul rând starea de mizerie în care sălășluiește rondul de la Copou, această „șosea Kisselef“ a Iașului.

Dacă zburăm cu gândul într'un trecut nu tocmai îndepărtat,—să zicem înainte de război,—fiecare din noi își poate aminti de ordinea și starea de perfectă curățenie care domnea în dealul Copoului: drum special pentru pietoni; drum aparte pentru călăreți, ca și pentru vehicule.

Iți era mai mare dragul în ora de plimbare pe aleie, observând îngrijirea acordată de edili acestui loc de adevărată recreare a Iașului!

Firește, multe s'au schimbat dela 1914 încoace. Improprietărirea, a făcut să se înalțe vile de aspect sugestiv pe locurile unde odinioară nu îndrăzneai să calci iarba.

Cu toate transformările survenite, cele 3 ronduri, (dela regimentul 13 și până dincolo de Vidrașcu) pot forma un teren ideal de plimbare pentru aceia dornici de o evadare dintre zidurile orașului.

Și cu atât mai mult astăzi, când Soc. comunală de electricitate, a făcut utilizabile părțile laterale ale șoselei,—și ea pietruită cu bazalt prin străduința d-lui prof. V. Petrovanu, fostul prefect.

Este însă peste putință să te aventurezi prin aceste locuri din pricina stării de dezordine ce domnește.

Drumul complect desfundat. Totodată neîngrijire la plantații. Nici o bancă de odihnă. Și mai presus un permanent praf pe care mașinile, în goana lor îl zvârle în drumețul dornic de a trece o oră în mijlocul naturii.

Toate aceste lacune, cu puțină tragere de inimă se pot remedia.

D-nii Zipa și Racovitza, au cuvântul...

*

Și fiindcă veni vorba de locurile de recreare a ieșenilor vom face și unele obiecții privind grădinile publice din oraș.

Copoul, deși ne găsim în mijlocul lui Aprile, n'a fost încă amenajat.

Noroc de dărnicia naturii care a îmbrăcat pământul cu iarbă și copacii cu flori și frunze.

Aceiași situație se poate remarca și la grădina din fața Teatrului Național, ca și la aceia din Lăpușneanu.

Sperăm într'o urgentă soluționare în bine a lipsurilor semnalate...

H. BURILEANU

DIN TOATA LUMEA

Sinucidere cu ajutorul soarelui'. — Un caz curios de sinucidere s'a înregistrat la Alexandria (Egipt). Pe un mic platou din apropierea orașului a fost găsit în nesimțire, complect desbrăcat, un anume Ezrah Hummel, în etate de 36 ani. Trupul lui era ars de soarele ferbinte din acea regiune. Pielea începuse să se cojească și pe corp avea numeroase răni care sîngereau. Nenorocitul a fost dus imediat la spital, dar cu toate îngrijirile date, a încetat din viață în chinuri cumplite.

Dintr'o scrisoare găsită la locuința lui Hummel s'a aflat că el rămăsese șomer în ultimul timp și trăia într'o mizezie grozavă. Deaceia a hotărît să-și curme viața. Cum însă n'avea la îndemână unul din mijloacele obișnuite de sinucidere, a recurs la un procedeu original. El s'a așezat cu trupul gol pe un loc retras, unde soarele bătea puternic. Astfel a stat două zile neîntrerupt, în care timp arșița i-a prăjit corpul și i-a provocat răni grave, care i-au cauzat moartea.

Ziarele care relatează acest caz, menționează că e prima sinucidere cu ajutorul soarelui.

*

Un mic bazar în stomac. — O altă sinucidere în condițiuni deasemenea puțin obișnuite s'a întâmplat la Klagenfurt, în Austria. La spitalul de acolo a fost adus un anume Erich Koloman, un tânăr în vîrstă de 22 ani.

Acesta scotea strigăte disperate din cauza unor puternice dureri de stomac. El a fost supus imediat unei operațiuni și chirurgul a extras din stomac următoarele obiecte: două linguriță, 14 nasturi, șase butoni de cămașă, patru dopuri de sticlă. opt monete, un medalion și un lanț de ceasornic.

Pacientul a declarat că a înghițit toate aceste lucruri într'un moment de disperare, întrucât l-a părăsit iubita și vroia să termine cu viața.

După ce s'a scos însă micul bazar din stomac, starea sinucigașului s'a ameliorat și sânt speranțe că va fi salvat.

Intinerirea unei pisici. — Miss Mabel Shogard, o tânără bogătașă din Londra, posedă o pisică „Earl“ pentru care nutrește o dragoste puternică. Acum câtva timp, mâța care a împlinit 13 ani, s'a îmbolnăvit și medicul veterinar a declarat că singura salvare ar fi o operație de întinerire.

Bine înțeles bogata englezoaiacă a acceptat imediat această propunere, plătind medicului suma de 50 lire, adecă peste 30 mii lei. Medicul a făcut intervenția necesară și operația a reușit de minune, dat fiind că întinerirea animalelor mici se poate efectua mult mai ușor decât la oameni

Prin această întâmplare Miss Shogard a ajuns celebră și un gazetar i-a luat un interview și i-a publicat și fotografia împreună cu a pisicii. Bogătașa a declarat că acum, după operație, mâța e mult mai vioaie. E atât de sprintenă și sburdalnică, încât pare o pisică de doi-trei ani. Animalul e foarte bucuros. Dar mai bucuroasă pare că e stăpâna lui...

Sinuciderile în școală

Fapte și legende: psihologia sinuciderii

de prof. NICOLAE I. POPA

Odată cu apropierea sfârșitului de an școlar, se reia tradiționalul repertoriu de tentative de sinucideri de elevi, urmat inevitabil de aceleași denunțuri contra unor profesori aspri sau neînțelegători și de aceleași articole indignate de presă. Din acest program ritual face parte și articolul *Dramele școlare* din *Opinia* dela 12 Aprilie, semnat *Lr.*

Anul trecut, o parte din presa eșană s'a făcut deja ecoul prelungit al unei alarme asemănătoare, în jurul unor cazuri de sinucideri dela o școală de fete. Nu voi discuta sinceritatea acelor atacuri, îndărătul cărora lucrau desigur alte interese decât acele școlare... dar procesul prilejit de „singura tentativă reușită a revelat că „persecuția“ invocată de sinucigașă se grefa pe cauze mai intime, mai grave și mai imediate. Tentativele următoare, reale sau simulate, aparțineau unei psihoze colective, la care contribue factori mult mai complexi decât „persecuția“.

Autorul articolului din *Opinia* e mai prudent: se mărginește să semnaleze problema, reclamând explicații din partea profesorilor vizați recent, sau a autorității școlare, și mirându-se doar de tăcerea lor.

Mi-am făcut clasele secundare și sunt profesor la Liceul Internat unde, de vreo douăzeci de ani în special, dela venirea actualului director, elevii se bucură de-un regim de libertate inteligentă (liberalism în formă și rigoare în fond, și nu contrarul, cum se mai practică în unele școli cu „pedagogie polițistă“). Aceasta îmi va da libertatea să spun deschis ceiace gândesc, fără a fi suspectat că pledez *pro domo.*

La acest liceu, profesorii au avut totdeauna preocuparea omeniei în aplicarea programelor. *O anchetă școlară*, făcută la clasele de curs superior în 1932 de d-nii T. A. Bădărău, I. Lupu și subsemnatul, și publicată în *Revista generală a învățământului* (1932) poate ilustra grija noastră pentru necazurile elevilor. O altă anchetă a mea relativă la lecturile lor particulare și publicată în *Viața românească* din Ianuar 1932, sub titlul *Psihologia lecturilor adolescenței*, poate arăta interesul nostru pentru viața lor interioară. Iar directorul Liceului Internat, d. Teodor Bădărău a arătat într'un articol din *Opinia*, mecanismul și prețul șezătorilor săptămânale ale elevilor.

Anchete despre problema formării personalității, despre carieră și despre frământările lor lăuntrice, — iată atâtea laturi ale interesului pe care toți colegii mei îl arată copiilor ce ne sunt încredințați.

Și totuși, a avut și Liceul Internat câteva cazuri de sinucideri; dar nimeni n'a învinuit școala și profesorii. Intre altele, un elev de cl. VI, care, în toamna 1914, s'a sinucis cu un foc de revolver, în plină Piața Unirii. Intr'o scrisoare lăsată, sinucigașul făcea răspunzător pe Schopenhauer și pesimismul lui! De curând, un student, fost elev remarcabil al nostru, orfan care a fost înlesnit de școală pentru a-și termina clasele, a încercat să-și curme zilele, într'un gest de desnădejde, explicabil poate în fața greutăților materiale întâmpinate: adaug că tânărul, acum din fericire salvat,—reeditând lecția eroilor răsvrătiți ai lui Jules Valles, *Les Réfractaires*, — voise să se libereze de tutela foarte largă a școlii, unde putea încă rămâne ca pedagog. Apreciez spiritul lui de independență, dar nu pot să nu subliniez temeritatea celor singuri, care rup și ultimele legături cu un grup, aruncându-se în necunoscut.

Sunt desigur cazuri când mobilul sinuciderii poate fi căutat în atmosfera ostilă a unei grupări sociale sau în atitudinea neînțelegătoare a unui profesor. Sunt încă rari profesori aspri și neumani, care preferă să se facă temuți sau detestați convinși că nu vor putea să se facă iubiți de elevi: soluție mai practică, mai simplă și care cere mai puține însușiri din partea profesorului. Acest sistem n'are decât neajunsul că face din cea mai frumoasă carieră, un instrument de tortură morală pentru o vârstă când spiritele trebue să rămână larg deschise și înțelegătoare pentru viața care cântă în jurul lor. Mai observ doar că rezultatele acestei atitudini nu pot fi decât exterioare și temporare.

Se mai găsesc elevi nefericiți la școală, pentru diferite motive: e o chestie de atmosferă, de profesori, de colegi, de sensibilitate, mai ales de sensibilitate. Am fost toți elevi și știm ce proporții catastrofale puteau lua atunci micile incidente din clasă: note rele, observații aspre, amenințări.

(Continuarea în pagina II-a)

Agenții în butoaie

Se pare că procedeele electorole sânt cam la fel pretutindeni. Cazul întâmplat recent la Cookville, în Statele-Unite, confirmă această constatare.

Acum câteva zile s'au efectuat acolo alegeri pentru desemnarea unei noui corporații muncitorești. Intr'un sector unde partida guvernamentală se simțea mai slabă, agenții opoziției au fost opriți să pătrundă, pentru a nu face propagandă. Acești agenți văzând că toate demersurile rămân zădarnice, au recurs la un procedeu original.

La un moment dat își făcuse apariția în sectorul respectiv un camion enorm cu câteva zeci de butoaie. Șoferul a declarat că a adus bere pentru a se împărți alegătorilor. Camionul a fost lăsat să treacă, dar când a ajuns la destinație cei prezenți au constatat că s'au lăsat păcăliți. Din butoaie n'a ieșit bere, ci... numeroși agenți ai opoziției. Numai astfel ei au putut răzbi în sector, pentru a participa la matchul electoral.

Intâmplarea e instructivă, mai ales că și la noi se apropie o perioadă de alegeri!..

Cetiți în pag. 4-a Ultima oră

„DOVADA S'A FĂCUT"
TOATĂ MOLDOVA ŞI INTREG IAŞUL
PREFERĂ LOZURILE
COLECTUREI NOROCULUI
BANCA EMANOIL MARCOVICI
STR. ŞTEFAN CEL MARE 15
CARE A PLĂTIT CELE MAI NUMEROASE
CÂŞTIGURI CU CEA MAI MARE
CULANŢĂ ŞI PROMPTITUDINE

Tragedii omeneşti

Un tânăr îşi ucide sora

care-i refuzase propunerile ruşinoase

apoi se sinucide

Tulcea 18. — In comuna Dunăvăţul de jos s'a produs un fapt oribil.

Locuitorul Anani Efimov zis Pradjovscki, care a colindat ca dezertor mulţi ani prin Rusia, s'a întors acum doi ani în satul său şi a găsit pe sora sa Ştefania de 15 ani foarte frumoasă.

Fratele, pervertit şi aprins de dorinţi, a făcut surorei sale propuneri de tot felul.

Ieri, între ei a fost o ceartă violentă. Efimov, înfuriat, a scos revolverul şi şi-a ucis sora cu două gloanţe.

Apoi, cuprins de remuşcări, criminalul s'a împuşcat.

Autorităţile au deschis o anchetă.

x Comandaţi clişeie la ziarul „Opinia".

Eau de Cologne
extase
IN FLACOANE ORIGINALE
Calitate excepţională!
Parfum foarte modern!
PRODUS DE
PARFUMERIE NORTIER

Profesorii ieşeni sânt hotărâţi să predee la Iaşi

cursurile facultăţii de farmacie în mod gratuit

Aseară au ţinut şedinţă profesorii facultăţilor de medicină şi ştiinţi şi s'a desbătut chestiunea secţiei farmaceutice.

Au vorbit d-nii prof. dr. Gr. T. Popa, N. Costăchescu senator, Atanasiu, P. Bogdan, care au arătat nedreptatea ce se creiază Iaşului prin transferarea facultăţii de farmacie.

Astfel datorită unor anumiţi interesaţi — se rupe Universităţii din capitala Moldovei o facultate necesară in această regiune şi se pun la cheltueală numeroşi studenţi săraci —parte basarabeni şi bucovineni — cari se văd nevoiţi să studieze în Capitală.

*

După discuţii, s'a decis să se întocmească noui memorii cari vor fi înaintate M. S. Regelui, ministerului instrucţiunii şi parlamentarilor, prin care să se ceară ca facultatea de farmacie să rămâie la Iaşi.

Dacă nici aceste intervenţiuni nu vor avea succes, *profesorii ieşeni sânt hotărâţi să continue a preda la Iaşi cursurile facultăţii de farmacie în mod gratuit.*

Aceasta, deoarece există autonomie uniersitară şi în cazul când nu se vor mai acorda fonduri prin desfiinţarea facultăţii, profesorii au găsit astfel modalitatea de a se continua învăţământul farmaceutic la Iaşi prin gestul delicat de a preda cursurile gratuit.

Dealtfel, d. prof. Tănăsescu, decanul facultăţii de medicină, ne declară că se vor depune toate insistenţele ca facultatea de farmacie să rămâie la Iaşi.

—

Aseară a avut loc şi şedinţa Senatului Universitar.

S'a hotărât să se trimeată o nouă telegramă ministerului, prin care se cere convocarea consiliului interuniversitar. Ad.

LA 25 APRILIE SEARA
va pleca trenul special organizat de Wagons-Lits
Iaşi-Bucureşti
Lei 380 cl. III şi 550 cl. II DUS ŞI INTORS
Inscrierile la Agenţia Wagons-Lits, aşi P. Unirei, NUMAI până Vineri 20 Aprilie 1934

Paza particulară în slujba publicului

In alte ţări, ca: Franţa, Anglia, Elveţia, Germania, Austria etc., unde Industria şi Comerţul au ajuns la o desvoltare aşa de mare, acolo şi serviciul de PAZĂ PARTICULARĂ, a ajuns la o desvoltare technică, destul de mare, încă înainte de războiul mondial.

La noi în ţară însă, acest serviciu special de pază şi siguranţă cu caracter particular, a luat naştere abia după războiu, începând activitatea mai întâi la Cernăuţi sub numele de „FIDUCITATEA" şi apoi la Bucureşti, sub numele „PAZA DE NOAPTE". Aceste societăţi, organizate după technica şi instrucţia de specializare din ţările enumerate mai sus şi cu un personal bine instruit, în aceşti câţi-va ani, au dat rezultate, incontestabil mulţumitoare, în ceiace priveşte paza şi siguranţa publică.

Aceste organizaţiuni, deşi urmăresc un scop comercial şi lucrează în strânsă legătură cu autorităţile competinte pentru siguranţa publică, totuşi, au avut—dela început— de întâmpinat greutăţi foarte mari, însă importanţa şi seriozitatea lor este repede apreciată şi astfel societatea FIDUCITATEA obţine aprobarea Ministerului de Interne, ca să înfiinţeze sucursale în oraşele cele mai principale din ţară, ca: Braşov, Cluj, Sibiu, Oradea, Bistriţa, Hotin, Galaţi, Brăila, Roman, Piatra N., Iaşi, Botoşani, C.-Lung-Moldova, Suceava, Vaslui Huşi, Storojineţ, etc. etc., cum şi Pichete de pază în oraşele şi târguri din ţară; iar PAZA DE NOAPTE cu sucursale în Ploeşti, Buzău, Câmpina, etc.

Zilnic citim în ziare despre noui crime, spargeri, furturi, jafuri, etc. dintre cele mai impresionante, peste cari însă, noi trecem foarte uşor cu vederea deoarece ne-am obişnuit cu ele, dar adevărul este cu mult mai tragic şi numai o acţiune comună din partea locuitorilor, ar putea stăvili aceste neajunsuri. Din cauza crizei economice, budgetul Statului pentru Poliţie, (paza oficială) este foarte restrâns, astfel că şi această pază este destul de redusă în raport cu cerinţele şi de foarte multe ori mergi kilometri întregi, în unele oraşe, până să întâlneşti un sergent de stradă.

Pe de altă parte, ca o problemă adversă, ni se opune *somajul*, care, prin natura împrejurărilor, a majorat numărul răifăcătorilor cari operează după metode moderne, şi deci, prin forţa lucrurilor, se impune o pază mai severă şi mai eficace.

De aci rezultă şi importanţa pazei particulare, care, bine organizată şi combinată cu Poliţia Statului, ne-ar da rezultate satisfăcătoare, de ex.: Gardianul Public (sergentul de stradă), patrulează numai pe străzi spre a păzi *ordinea publică*, şi deci, el nu mai poate intra şi în curţile locuitorilor, pe când paznicul particular,—la scurte intervale — descue porţile, intră în curţile abonaţilor, şi controlează peste tot, după care, dă semnale de linişte, astfel că abonatul ştie că totul este în bună ordine.

Din punct de vedere social, aceste societăţi, dacă ar fi încurajate şi sprijinite, ar ajunge la o desvoltare mult mai mare, astfel că o mulţime de oameni şi-ar găsi aci o ocupaţie, spre a nu fi expuşi şomajului, ceeace i-ar sili să se apuce de rele sau în cazul cel mai fericit, să cadă în sarcina statului. Dealtfel, din informaţiunile culese de mine, reiese că numai societatea FIDUCITATEA cu sucursalele ei, are astăzi în serviciu, peste 1000 oameni.

Cu cele arătate mai sus, nu intenţionez să fac nici un fel de reclamă acestor societăţi de pază, dar vreau să evidenţiez necesitatea lor, căci, de multe ori eram să cad victimă răifăcătorilor şi nu mai departe decât astă iarnă, am scăpat dela o moarte sigură, numai graţie intervenţiei paznicului dela societatea FIDUCITATEA, pentru care, mă simt obligat, cu această ocazie, să transmit iniţiatorilor şi conducătorilor ei, cele mai vii mulţumiri.

N. Gafencu-Suceveanu
Proprietar

x Tragerea premiilor ziarului „Opinia", din seara expirată, va avea loc Duminică 22 Aprilie ora 11 dimineaţa în sala Trianon.

x *Delegaţia permanentă a organizaţiei naţional-ţărăniste* a fost convocată pentru Joi seara la orele 9, în vederea definitivării listei de candidaţi la alegerile municipale.

TABLETA
NEVRALGINE
JURIST
ia cu mâna
DUREREA de
CAP

Lucrările Parlamentului

17 April

CAMERA.— D-nii ministru *C. Anghelescu* şi *Florian* vorbesc despre asasinarea deputatului Eusebiu Popovici de către trei elevi de liceu. Cu acest prilej se arată că părinţii nu se îngrijesc suficient de educaţia copiilor.

Şcolarii şi licenii sânt pervertiţi de romane poliţiste şi unele filme de cinematograf, de unde tineretul caută să copie partea dăunătoare. D. ministru Anghelescu declară că va lua în şcoli cele mai severe măsuri de ordine şi disciplină.

Se discută proectul pentru reforma învăţământului secundar.

Apoi s'a luat în discuţie proectul de lege pentru concentrarea învăţământului farmaceutic

D-nii prof. *P. Andrei şi I. Petrovici* protestează energic contra concentrării la Bucureşti a acestui învăţământ.

*

SENATUL.—D. profesor *E. Diaconescu* arată consternarea generală produsă prin asasinarea deputatului Popovici de cei trei licieni. Se fac apoi diverse comunicări.

Un şomer, la Vaslui

încearcă să se sinucidă

La Vaslui a încercat să se sinucidă tânărul Mihai Petrovici, originar din comuna Albeşti, absolvent al şcolii de arte şi meserii din Râmnicul-Vâlcea.

El s'a culcat pe linia aproape de staţia Bălteni şi aştepta trecerea trenului. Mecanicul însă a observat la timp şi a oprit garnitura.

Cauza pentru care tânărul a încercat actul disperat, este că nu avea de lucru.

LA PIATRA NEAMŢ se găseşte zilnic „Opinia" la debitul „Poplingher"

Un bărbat

care făcea... pe moaşa

Orhei 18. — Jandarmii din com. Rusesti (jud. Orhei) au arestat şi înaintat parchetnlui pe Pantelimon Zugacevschi.

Acesta se oferea să provoace avort femeilor însărcinate în schimbul unei sumi de bani. După ce însă „opera" în ce priveşte partea materială, excrocul dispărea şi pacienta năştea normal.

Astfel Zugacevschi a excrocat multe femei în judeţele Lăpuşna şi Orhei.

Insă la ultimul „moşit" a dat peste cineva care fusese deja excrocat şi astfel el a fost prins şi predat jandarmilor.

x Plenul comunităţii Izraelite a fost convocat pentru Duminică 22 cor. ora 5 după amiază.

Adunarea a fost provocată la cererea câtorva epitropi nemulţumiţi de o anumită situaţie creiată la Comunitate.

După cât ni se afirmă, va fi o şedinţă agitată şi nu tocmai plăcută pentru actualii conducători.

x L. A. N. C-ul a însărcinat pe d. av. Titus Frangulea cu reorganizarea în oraşul Iaşi, şi pe d. av. Lascar Tărăbuţă cu reorganizarea judeţului Iaşi.

INFORMAŢIUNI

x A fost trimis în judecata Tribunalului pentrucă a făcut apologia asasinatului de la Sinaia, locuitorul Vasile Ungureanu din com. Ceplinita-Iaşi.

x Sindicatul lucrătorilor frizeri din Iaşi aduce la cunoştinţa tuturor membrilor săi că în şedinţa de Luni 16 Aprilie demisionând preşedintele şi o parte din membrii din comitet, adunarea a aprobat demisiile şi a numit un comitet girant până la 30 Aprilie când vor avea loc noile alegeri.

x Consiliul general al Casei de asigurări sociale este convocat pentru astă seară la Bucureşti.

Delegatul Casei de Asigurări Iaşi d. C. Munteanu fostul preşedinte, a părăsit azi dimineaţă localitatea.

Se va discuta şi chestiunea dizolvării Consiliului Casei de Asigurări Iaşi.

x Comerciantul Heinrich Herşcovici din str. V. Conta a reclamat parchetului pentru excrocherie pe comerciantul Karnic Hagopian din Constanţa.

Reclamantul susţine că acesta ar fi avut legături şi cu banda lui Creţu.

x Reclamaţie de fals.— D. Ion Nastase din Şos. Ţuţora a reclamat parchetului pentru fals pe d. V. Emacu din acel cartier.

Reclamantul susţine că acesta l-ar fi acţionat în judecată pentru o cambie care nu este semnată de dânsul şi crede că semnătura i-ar fi fost falsificată chiar de d. Emacu.

Se cercetează.

x Tribunalul secţia II-a a condamnat la 5 ani închisoare corecţională pentru falsificare de monede pe I. Peirisch din Şos. Naţională.

Numitul se află arestat la închisoarea Galata.

Parchetul local a cerut printr'o adresă specială judelui instructor din Bucureşti care anchetează pe faimosul bijutier Nuhăm Ataţchi (actualmente la închisoarea Văcăreşti) să dispue de urgenţă transferarea lui la Iaşi, întrucât are să compară ca inculpat într'un proces care se judecă de 4 ani la Trib. Iaşi secţia II-a.

x A fost trimis în judecată pentru excrocherie comerciantul T. Strugariu din şos. Moara de foc, în urma reclamaţiei d-lui Rudolf Irimia din Suceava.

Sinuciderile în scoală

Fapte şi legende: psihologia sinuciderii

de prof. NICOLAE I. POPA

(Continuarea din pagina I-a)

Maurice Barrès a păstrat o viaţă întreagă amărăciunea copilăriei, provenită din contactul cu grosolănia („la muflerie") colegilor de şcoală.

Lucrările psihologice şi sociologice relative la sinuciderii tratează în capitole speciale problema sinuciderii în şcoli, în căzărmi, în închisori. Colectivităţile îşi au *sociologia* lor, de care trebue să ţinem seamă, când judecăm mobilul acestui act de renunţare la viaţă [1])

Insă reacţiile individuale faţă de atmosfera ostilă din şcoală pot varia şi după sufletul vremii. Un exemplu: am avut ca profesor de matematici, în cursul inferior, un foarte aspru dascăl şi director, rămas celebru în Iaşi şi acum dispărut. Acesta îşi făcuse, din bătae şi teroare, cu cele mai bune intenţii dealtfel, o întreagă pedagogie. Spaima reală, pe care clasa întreagă o suferia, în preajma acelor teribile ore de matematici, precum şi groaza de sancţiuni n'au dus totuşi pe niciun elev din vremea mea la gândul sinuciderii. *Atmosfera socială era alta.* Mă explic.

Profesorii de acum nu sunt mai severi, nici mai puţin înţelegători decât cei de acum 25 de ani. Aşi spune chiar că,—la un nivel de profesori tineri mai scăzuţi ca personalităţi, decât în trecut,—barierele dintre profesori şi elevi s'au mai scoborât; în clase sunt mulţi dascăli care nu ezită să pătrundă în inima elevilor, răscolindu-le sufletul şi preocupările.

*

Dece atunci aceste tentative de sinucidere?

Mă refer la cazul nenorocit al elevului Drăguşanu Mihai dela Liceul Militar. Am fost profesor la această şcoală şi îi cunosc bine atmosfera serioasă şi preocuparea apropiată de elevi. Este şcoala care îşi mai poate permite astăzi o selecţie severă la intrare şi care obligă la studii temeinice. In calitate de membru examinator în comisiunea de bacalaureat din Iunie 1933, dela Seminarul Pedagogic Universitar, pot mărturisi impresia foarte bună pe care ne-au produs-o candidaţii prezentaţi de Liceul Militar.

După informaţii precise, cazul elevului orfan Drăguşan, apare destul de limpede şi foarte îndepărtat de versiunile inexacte ale presei. S'a făcut din el un elev excepţional, cu note foarte mari, dar persecutat anul acesta la Matematici. In realitate, cataloagele indică un elev bun la partea literară, care şi în anii precedenţi a avut doar note bune sau suficiente la Matematici, iar anul acesta, „persecutat", avea la acest obiect mediile 6 şi 4 pe bim. I şi II. Cele „300 de probleme noi de făcut" se reduceau la exerciţii deja făcute, de copiat; mulţi elevi le făcuseră deja paralel cu lecţiile. De unde atunci disperarea sinuciderii, când elevul avea media 5 de trecere şi mai avea două bimestre pentru îndreptare temeinică?

In însemnările lui zilnice găsite în pupitru, nu se vede nici o plângere de persecuţie; din contra, elevul îşi recunoaşte singur slăbiciunea lucrărilor scrise date. In schimb, îşi spune durerea de a fi fost aspru mustrat de tutorele lui pentru o notă slabă.

Nu am căderea să anticipez asupra anchetei în curs; constat doar că elevul orfan s'a sinucis acasă la tutorele său, 24 de ore după întoarcerea în vacanţă.

Unde-i temeiul fricei exprimate de el în scrisoarea lăsată, că profesorul de matematici *vrea* să-l lase repetent —când notele n'o justifică de loc?

Orfan de război, primit şi crescut în Liceul Militar, Drăguşan a avut *acasă* un moment de desnădejde şi de presiune nervoasă. Adevărata cauză rămâne de văzut; dar aşa cum se prezintă lucrurile, nu poate fi ameninţarea situaţiei lui şcolare. Ea trebue căutată în resorturile intime ale elevului şi în precara lui viaţă familiară de orfan crescut de rude.

Echilibrul moral al unui sensibil se sdruncină foarte uşor: e destul o ironie mai muşcătoare, un reproş mai amar, o ameninţare oricât de vagă, — pentru ca o fire simţitoare să-şi vadă închis orice rost în viaţă şi să se simtă dezaxată, pierdută.

Aici însă ar interveni rolul familiei şi al societăţii care presimte şi previn aceste hotărâri funeste.

Sociologii au constatat că *„sinuciderile rămân relativ rare câtă vreme individul se simte temeinic integrat unui grup; ele se înmulţesc îndată ce individul se izolează şi nu mai trăeşte decât pentru el însuşi"*. (Cuvillier, *Manuel de Philosofie*, t. II). Sunt convins că fostul elev al Liceului Internat, mai sus citat, nu schiţa gestul sinuciderii, dacă rămânea mai departe sub acoperişul Liceului care l-a crescut. Lanţurile pe care a voit să le rupă, emancipându-se, îl legau doar de viaţă.

Elevul Drăguşan nu părăsia viaţa, dacă întâlnia înţelegere în familia lui.

Legăturile familiare au o influenţă hotăritoare: înmulţirea sinuciderilor prezintă o legătură strânsă cu acea a divorţurilor şi cu scăderea naşterilor; celibatarii se sinucid de trei ori mai numeroşi decât cei căsătoriţi; soţii fără copii, de două ori mai mult decât acei cu copii. (Cuvillier, *Manuel*, t. II). Date statistice care l-au condus pe Durkheim la formularea următoarei legi:

„Le suicide varie en raison du degré d'inteégration de la société religieuse, de la société domestique, dela société politique" (Le Suicide).

O constatare se impune: în faţa vieţii economice şi profesionale de astăzi cemplect dezorganizate, — întunecând tot mai mult orizontul tineretului ce se ridică,—*mediul familiar şi cel şcolar nu au destulă autorilate morală asupra elevilor.* (Mă gândesc la forţa reală pe care o prezintă disciplina catolică în materie de sinucidere). La noi familia scapă prea devreme pe copii din mână, acordându-le fără pregătire serioasă, o libertate pe care aceşti n'o pot folosi, de cât în dauna lor, făcând *experienţe* dureroase.

Dar nu-i numai atât: *instrucţia, pararel cu desvoltarea personalităţii, smulge din mediul familiar, desrădăcinează şi izolează complect moralmente, făcând tot mai precară legătura cu viaţa; aceasta mai cu seamă la numeroşii orfani de război din care vedem că se recrutează atâţia sinucidaşi.*

Psihologia sinuciderilor universitare nu diferă intre nimica de acestea; ba încă aici procesele psihologice deja analizate se agravează. Singurătatea morală creşte cu cultura, izolând din ce în ce; libertatea fără control duce la experienţe amare (mai ales la studente). Insuccesele la examene şi de orice altă natură iau acum proporţii catastrofice, privite în cadrul concurenţii sălbătăcie din rândurile intelectualilor. Literatura e plină de aceşti eroi, intelectuali rataţi şi fără suport, care îşi sancţionează singuri greşelile, suprimându-se.

Mai mult încă: există astăzi în atmosfera o *mentalitate colectivă* specială, care colorează viaţa noastră morală. Atmosfera deşantată din viaţa publică a cuprins şi câmpul vieţii şcolare: aceleaşi cauze, aceleaşi efecte. Graba tineretului şi înfrigurarea lui după ajungere la situaţii, tot mai rare şi mai pe nedrept ocupate, au dat naştere la o adevărată *psihoză colectivă.*

In afară de lumea şcolilor, acolo unde nu mai pot fi incriminaţi profesorii, Iaşul de azi, oraş al mizeriei economice şi morale, îşi are numărul său aproape regulat de sinucideri zilnice. In judecarea lor, trebue să introducem asprimea vieţii materiale, desmăţul vieţii morale, într'un cuvânt, atmosfera publică şi pe autorul ei moral: *societatea.*

Voi continua, arătând antagonismul dureros de azi între *şcoală şi societate.*

Prof. Nicolae I. Popa

1) Pentru problema sinuciderii, recomand, în afară de clasicul şi prea sistematicul *Le Suicide* de Durkheim (Paris, Alcan): vasta anchetă a lui A. Bayet, *Le Suicide et la Morale* (Paris, Alcan. 1918); G. Balot, *Etudes de morale positive* (Paris, Alcan. 1924. 2 vol., tome II. ch. IV); Westermerck, *Origine et développement des idées morales*, tome I, chap. XXXV; M. Halbwachs, *Les Causes du suicide* (Paris, Alcan, 1930); F. Delmes, *Psychologie pathologique du suicide* (Paris, Alcan, 1932).

Abonaţi-vă la „Opinia"

Moartea șoarecilor și a șobolanilor prin **BINICID**
Produsul cel mai sigur și cel mai eft n
Fabricația: Stabilimentele Industriale Moskovits S. A. Oradea
De vânzare la toate dro..eriile și farmaciile.

Dezmințiri și lămuriri

în jurul alegerilor municipale

Primim:

Domnule Director,

Rog a avea buna-voință și a dispune să se dea publicității următoarele:

In ziarul „Lumea" de astăzi a apărut o informație glumeață, care n'ași fi admis-o nici în rubrica „Lumea râde"— cum că a-și candida pe lista d-lui P. Bogdan.

Multe s'au publicat de persoana mea, referitor la candidaturi, nemulțumiri, tratative etc.

Țin să se știe odată pentru totdeauna că sânt membru al partidului național-liberal și indiferent dacă voi fi pus sau nu pe lista dela Comună, înțeleg ca soldat disciplinat și ca luptător, să dau tot concursul în limitele puterilor mele, pentru reușita listei liberale în frunte cu distinsul nostru fruntaș și bun gospodar Osvald Racovitză.

Cât privește de nemulțumiri, acestea se videază în sânul organizației și nu afară de partid.

In ceia ce privește persoana mea, am declarațiunile solemne a d-lui I. Zippa și Osvald Racovitză cu asentimentul d-lui Ministru V. Iamandi, că mi se va da o astfel de satisfacție și demnitate în acest târg ca să pot avea autoritatea față de populațiune.

Dr. D. Frühling

Deasemenea sântem rugați de d. M. I. Duff să dezmințim categoric știrea unui ziar local că d-sa ar candida pe lista d-lui P. Bogdan.

D. Duff nu candidează pe nici o listă în actualele alegeri.

x **Tusa și Răgușeala** în brorchite gripale dispar repede cu *Pastilele de Eucalipt Benzomentolate Dr. Ratianu* aprobate de Consiliul Sanitar Superior. Indicate în toate afecțiunile pulmonare, laringite, astmă, desinfectează plămânii, ușurează respirația. Depozit: Farmacia Dr. Ratianu, Cuza-Vodă 48.

Lucrări edilitare

Serviciul salubrității desfășură o activitate remarcabilă.

Astfel, în str. Tăetoarei se lucrează la astuparea bălților și refacerea străzii.

In str. Ciric, noroiul acoperise complect trotuarele. Acuma pământul a fost ridicat și trotuarele redate circulației.

Lucrări similare se fac și în capătul de sus al străzii Sărărie.

Săptămâna viitoare echipele primăriei vor începe lucrul în bul. Brătianu, pe unde de vre-o două decenii n'au mai pătruns lucrători de pavaje.

Rex.

Martori minusculi

într'un proces de atentat la pudoare

In fața trib. secția I-a a venit eri spre judecare procesul de atentat la pudoare intentat de soții Roșca din com. Roșcani, contra locuitorului Vânturescu Ion din acea comună.

Fapt interesant este că martorii reclamanților în număr de 3, aduși în fața instanței prin mandate de aducere aveau între vrâsta... de 2 ani jum. și 4 ani.

De remarcat că la un termen anterior „martorii" neprezentându-se în fața judecății, au fost amendați cu câte 500 lei. Ieri, amenzile au fost anulate.

Apariția în instanță a micuților a fost un divertisment pentru magistrați și public.

Procesul a fost amânat, urmând a se aduce martori... mai maturi.

dz.

Timbre postale speciale

S'au pus în vânzare la toate oficiile postale, o serie de 3 timbre poștale, necesare pentru francarea corespondenței, în valoare de 1, 2, și 3 lei la care valori s'a adăugat câte 1 leu și care sumă este în folosul Ligei Naționale a Femeilor Române, care și-a propus a aranja în București o mare expoziție de produse ale muncei Românești.

Timbrele sunt intitulate „Munca Noastră Românească".

Aceste timbre fiind emise în cantitate mică, amatorii sunt invitați a se prezenta la orice ghișeu spre a le procura.

Cât prețuiesc aceste momente?

Iată costul unei convorbiri de 3 minute cu următoarele orașe:		
București-Paris	Lei	600
București-Berlin ...	„	435
București-Viena	„	330
București-Praga ...	„	375
București-Milano ..	„	465
București-Londra ..	„	750
București-Budapesta	„	147
București-New-York .	„	6300

40% reducere după ora 21 (afară de New-York)

Deobicei valoarea lucrurilor poate fi determinată, dar vocea copilului auzită la mii de kilometri depărtare, peste țări și peste mări, este atât de scumpă, încât nu poate fi evaluată. Oriunde v'ați afla în lumea civilizată, chiar pe un vapor în largul oceanului, puteți vorbi oricărui oficiu telefonic din România.

Serviți-vă de telefon!

Sinuciderea unui soldat

la legiunea de jandarmi

La legiunea de jandarmi din str. Bucșinescu s'a întâmplat astă noapte o sinucidere impresionantă.

Pe la orele 11, când toți militarii dormiau, soldatul gornist Gheorghe Ciuran din contigentul 1933, și-a descărcat un foc de armă în piept. Glontele i-a pătruns în regiunea stângă, deasupra inimii.

La zgomotul detunăturii soldații s'au trezit din somn și au dat primele ajutoare sinucigașului. El a fost transportat la spitalul militar unde s'a constatet că starea este gravă.

Asupra motivelor actului disperat, există bănuiala că soldatul s'ar fi simțit persecutat de un sergent, de la unitatea respectivă.

Parchetul militar a început o anchetă pentru lămurirea cazului.

Alt caz

La spitalul Sft. Spiridon a fost internat ieri după amiază soldatul Nicolae Nistor din Iași str. Gălății, cu serviciul militar, la flotila I de aviație. Acesta a încercat să se sinucidă înghițind o soluție otrăvitoare. In urma îngrijirilor medicale, starea lui s'a ameliorat.

Rep

O troiță la Cetățuia

în memoria aviatorului Aurel Vlaicu

Pe dealul Mânăstirei Cetățuia se va înălța în curând o troiță pentru cinstirea memoriei defunctului aviator Aurel Vlaicu.

Inițiativa se datorește I. P. S. S. Mitropolitului Pimen, P. C. arhimandrit T. Bouteanu stareţul Mânăstirei și altor clerici.

Troița va fi așezată în fața porții principale a Mânăstirei, astfel încât să fie văzută dela Palatul de justiție.

O nouă intervenție a d-lui P. Bogdan

în chestia basinului

Primim:

Domnule Director

Rog bine voiți a face să apară în ziarul ce cu onoare conduceți, următoarele:

N'am avut nici un moment intenția de a polemiza cu cel ce conduce organizația Național Țărănistă locală, pentru bunul motiv că nu se polimizează cu acel ce în dorința de a distruge politicește pe cineva, e capabil de a denatura adevărul, de a inventa ori ce infamie, așa cum e făcut'o față de președintele partidului Național-Țărănist; care nu are nici un scrupul și în vinele căruia nu curge o picătură de sânge, ci numai venin.

Am somat numai pe cel respunzător de comunicatele date în numele organizației de Iași, să se explice ce au înțeles când a făcut aluzie la un basin.

Acum îl sfătuesc ca în privința acelui basin să ceară lămuriri complecte la d. Alfons Herovanu, fostul meu colaborator timp de 4 ani și azi candidatul în fruntea listei organizației N. Ț. locale.

D-sa cunoaște perfect situația de oare a luat parte la toate discuțiile din consiliul comunal, le-a aprobat, a fost în comisiunea de licitație pe care a aprobat'o și a lucrat la redactarea contractului ce azi se execută.

Mai adaug că executarea contractului pentru facerea rezervorului (basinul de care se vorbește) precum și celelalte lucrări pentru apă, au fost încheerea activității mele comunale, cu care mă mândresc, convins fiind că va rezolva în parte cea mai importantă chestiune a capitolului apa pentru Iași.

Primiți considerațiunea ce vă păstrez **Petru Bogdan**

x **Crema Miraculoasă** distruge petele de pe obraz, albește și catifelează pielea, dându-i o fineță deosebită și un parfum delicios. Depozit Farmacia Dr. Ratianu, str. Cuza Vodă 48. Se trimite contra ramburs ori unde s'ar cere.

x **Descoperire lugubră.** Băiatul Ioan Lucaci din str. Frumoasă 68, a găsit în pârâul Nicolina, cadavrul unui prunc masculin.

x *Tăiat de tren.*— In apropiere de stația Dornești (Bucovina) rapidul Zori-Cernănți a tăiat pe copila Catrina Silvestru de 5 ani din com. Dornești.

Copila se juca pe linie.

Informații

x *Incercare de sinucidere.*—Locuitorul Gh. Mocănescu din Mah. Adunați 28, din cauză că l-a părăsit nevasta, a încercat să-și puie capăt vieții, consumând conținutul unui pahar cu apă în care dizolvase 18 fiole cu stricnină.

Nefericitul a fost internat în spitalul Sft. Spiridon.

x In saloanele „Sport și Muzică" a avut loc Duminică seara cununia religioasă a d-rei Rașela Moscovici cu d. Elias Croitoru din localitate.

x In com. Ibănești (Tutova) băiatul V. Gh. Moraru în etate de 15 ani, a fost cuprins și omorât de un mal de pământ.

x Ministerul a dispus înființarea a 5 noi posturi de maeștrt pe lângă școlile primare din județul Iași.

x Revizoratul școlar a convocat pentru Duminică 29 Aprilie, pe toți învățătorii școlilor particulare pin oraș și județ, pentru depunerea jurământului de credință.

x **Furturi.**— Câte un furt s'a comis la d-na Dorina Anghel din str. Nicolina 107, și la d. Gh. Pancu din str. I. C. Brătianu 189.

x Se speră că mîne vor sosi la administrația financiară, acreditivele pentru plata pensiilor pe luna Aprilie; iar achitare lor se va face cu începere de Sâmbătă.

INFORMAȚIUNI

x *După toate probabilitățile, dacă facultatea de farmacie va fi transferată, profesorii mediciniști ieșeni vor refuza să predee facultății din Bucucurești laboratoriile respective locale, întrucât acestea au fost cumpărate de facultatea de medicină din banii proveniți din taxele școlare.*

x Direcția generală a Poștelor anunță că nu se admit noi funcționari în Administrația P. T. T. din întreaga țară, din lipsă totală de locuri vacante și pe baza legilor excepționale care opresc aceste admiteri.

x *Și-a sechestrat nevesta!* Locuitorul T. Osoianu din com. Bucium a reclamat justiției că ginerele său P. Prisacaru și-a sechestrat de câteva zile soția cu care se află în divors.

Parchetul a dispus cercetarea cazului.

x Noul ziar „Politica", ce va apare peste câte-va zile în localitate, și-a asigurat colaborarea permanentă a d-lor S. Maximilian, Max Caufman-Dan, Milton Ariel, I. Belfert, B. Caușanschi, L. Paul, Gh. Băcăuanu, etc.

„Politica" va aduce o notă vie de polemică și de critică obiectivă. Tot ce este om politic va trebui să citească „Politica".

x Membrii Asociației foștilor elevi și profesori ai Liceului „An. Bașota" — din Pomârla (jud. Dorohoi) și foștii elevi aflători în Iași, sunt rugați a lua parte la adunarea generală anuală a Asociației, ce are loc Duminecă 22 Aprilie c. ora 10 dim. în Iași, strada Păcurari No. 50, sediul Asociației.

x Un numeros grup de membri ai baroului au sărbătorit aseară pe d-nii avocați Solo Clecner și Carol Schreiber, care părăsesc Iașul pentru a se stabili în Capitală.

D. Clecner, fiind ofițer invalid, a fost sărbătorit acum câteva zile și de colegii ofițeri invalizi.

Spre identificarea corpului oribil mutilat

dela nisipăria din str. Moara de Vânt

Misterul descoperirei oribile dela nisipăria din str. Moara de Vânt preocupă autoritățile polițienești, care fac investigațiuni pentru identificarea victimei.

Precum am arătat eri, cadavrul bărbatului ucis a fost scos din groapa nisipăriei după obositoare sforțări. Capul trupul picioarele și mâinile erau separate unele de altele.

Și nu din cauza descompunerii cadavrului.

Intr'adevăr corpul începuse a intra în putrefacție, dar după părerea unui medic specialist, cadavrul zăcea în fundul groapei abea de vre'o 10 zile, bine conservat, din pricina aerului rece.

Ancheta a stabilit că atât capul cât și membrele au fost retezate de un asasin monstruos, cu o cruzime bestială.

Criminalul nu s'a mulțumit numai cu atâta. Cu un cuțit, el a scos din orbită ochiul stâng al victimei.

Din ordinul parchetului, cadavrul a fost transportat la morga spitalului Sft. Spiridon pentru facerea autopsiei.

Percheziționând interiorul groapei, d. comisar P. Bobeica șeful circ. V-a însoțit de d. comisar G. Sprinceană au găsit o cămașă ruptă în două, țesută după portul bucovinean. Deasemenea s'a găsit o verigă metalică.

Acestea sânt unicele relicve pe baza cărora poliția are a face identificarea cadavrului.

In baza dispoziției d-lui chestor N. Șerban, care a fost pus în curent cu această chestiune, d. Stroian șeful biuroului judiciar a întocmtt un raport, care a fost înaintat Direcțiunei generale a Poliției.

Din concluziile acestui raport rezultă că asasinul a tăiat membrele victimei, cu o frapantă regularitate anatomică și dela această constatare se nasc felurite presupuneri asupra aceluia care ar putea fi ucigașul.

S'a indentificat victima?

La poliție s'a prezentat azi d. Gonst. Băisan din str. Țicăul de jos No. 3, care aflând despre descoperirea dela nisipărie, a venit să se intereseze dacă nu cumva victima este nepotul său, Neculai Bisan, care a dispărut de câteva săptămâni din Iași.

El a povestit că într'o bună zi nepotul și-a luat rămas bun de la familie și de la soția sa din str. Moara de Vânt, spunând că merge la părintele, său, funcționarul pensionar Const. Băisan din com. Vlădeni (Iași).

Semnalmentele dispărutului corespund cu ale victimei.

Pe baza acestei plângeri poliția a trimis o telegramă la Vlădeni și astăzi s'a primit răspuns din partea d-lui Băisan, că nu și-a mai văzut de mult fiul, și că e îngrijorat de soarta lui.

Ancheta continuă pentru a se stabili dacă într'adevăr victima este fiul pensionarului Băisan.

REP.

O vițică din poveste

Bârlad 18.—In com. Ciurești (Tutova), o vacă a locuitorului Vasile Grigoraș a născut o vițică cu patru nări, două limbi și trei ochi (din care unul în frunte). Dihania este sănătoasă și are de gând să trăiască.

Comerț sub cerul liber
Comerț sub regimul eftinității la
CRISTAL

MICA PUBLICITATE

DE INCHIRIAT un apartament (parter și subsol) în str. Lascar Catargiu 27.

DE INCHIRIAT 2 camere, 2 antreturi, bucătărie, cu tot confortul. Str. Bărboi 19.

DE INCHIRIAT în str. Vasile Conta 13 apartament compus din 4 odăi, antret, baie, plus atenanse, bucătărie, cămară rece, odaie servitori, debaras și magazie lemne. A se adresa la ziarul Opinia.

DE INCHIRIAT dela 23 Aprilie în parterul Muzeului Istorico-Natural al Societății de Medici și Naturaliști (Str. I. C. Brătianu 127) 5 camere mari pentru magazine și două camere de locuit. Se pot închiria în parte sau în total. A se adresa la d. Dr. E. Hurmuzache, str. Sf. Atanasie 1, între ora 8 și 9 a. m.

DE VÂNZARE una motocicletă de ocazie în cea mai perfectă stare de funcțiune cu preț convenabil, la firma Rădulescu Iași Lăpușneanu 26.

PARCELE mici sau mari de vânzare în plin centru strada Cogălniceanu 7 între orele 2-4. Intermediari admiși.

D-na Lily Radu Beller cu familia face cunoscut rudelor și prietenilor că Joi 19 Aprilie ora 11 jum. se va oficia la Biserica 40 de Sfinți parastasul de trei ani în memoria scumpului lor

RADU BELLER

căzut la Benares (India) în urma accidentului avionului „Contele de la Vaux.

SE VINDE cu preț avantajos casă cu venit, având 2 apartamente, cu tot confortul modern, grădină și livadă mare. Șoseaua Arcu 44 (prin cișmeaua Păcurari).

SERIOS și temeinic prepar elevi, Hulubei, Banca Județului strada Rosetti.

GEAMANTANE de piele, fibră Vulcan, truse, găsiți „La Glob", Ștefan cel Mare 3.

PREPAR elevi, posed scrisori de mulțumire, Davidovici, Banca Județului str. Rosetti.

PIERZÂND adeverința No 1157 din 22 Dec. 1924 de la Uzina Electrică din Iași, o declarăm nulă și fără valoare în mâinile oricui s'ar găsi.
Frații Coifman, Ghitis, Spectorman Iași

PIERZÂND buletinul de populație eliberat de Biroul Populației Iași în Octombrie 1930, îl declar nul și fără valoare în mâinile oricui s'ar găsi.
Isac Coifman, Iași, Talpalari 3

PENSIUNEA IACOBENI condusă de către parisiană, conversație franceză pentru băeți în Iulie, pentru fete August. Informații până la 15 Mai M-lle Noel Off. Academie *Cernăuți* str. Iancu Zotta 19.

De vânzare
casele foaste Voicicovschi, situate în str. Sft. Andrei No. 35—37. Doritorii se vor adresa la *Prima Societate de Economie*, cu oferte scrise.

De închiriat
4 camere în str. Cizmăriei 25 Adresa Farmacia Dr. Beceanu

ULTIMA ORĂ

ELEVII CRIMINALI aveau mintea aprinsă

— Acţiunea pentru moralizarea tineretului —

Bucureşti 18.— Elevii Petre Dimescu şi Ionel Râşcanu, asasinii deputatului Eusebiu Popovici, erau în căutare de bani. Deaceia au atacat locuinţa deputatului, unde bănuiau că vor găsi sume însemnate. Omuciderea s'a produs numai dintr'o întâmplare nenorocită.

Elevii în cauză aveau mintea aprinsă de lecturi senzaţionale şi de influenţa vieţii, —care-i atât de vie asupra adolescenţei. Tinerii criminali aveau planuri fantastice. Vroiau să plece în America pentru a face... cinematograf ! Sau cel puţin râvneau să ajungă în în Maroc pentru a se înrola în „Legiunea străinilor" şi să ducă o viaţă aventuroasă.

Deaceia au plănuit jafuri.

*

Cei trei criminali au fost aduşi ieri la Cabinetul I instrucţie. Prezenţa lor la palatul de justiţie a produs vâlvă. Toţi magistraţii s'au perindat ca să-i vadă.

Judele instructor a emis mandatele de arestare, sub inculparea de tâlhărie şi omucidere.

Celor doi părinţi nefericiţi, magistratul Pascu Dimescu şi profesorul Râşcanu, li s'au acordat congedii de câte o lună de zile.

Măsurile Ministerului de instrucţie

In legătură cu arestarea celor trei elevi asasini, d. prof. dr. C. Angelescu, ministrul instrucţiunii, a făcut următoarele declaraţii :

„Voi lua cele mai severe măsuri pentru reintroducerea în şcoli a unei desăvârşite discipline.

Nici un elev nu mai are dreptul de a umbla îmbrăcat civil, ci numai în uniformă şi cu numărul matricol pe mânecă.

Voi reînoi dispoziţiunile prin cari se interzice frecventarea de către elevi a localurilor de spectacole şi a cinematografului. Elevii vor putea vizita numai reprezentaţiile autorizate special de minister.

Profesorii diriginţi şi directorii şcoalelor, vor fi obligaţi să urmărească pe elevi în afară de şcoală şi vor inspecta în fiecare zi cinematografele.

Ministerul instrucţiunii apelează la orice cetăţean să observe dacă în localurile de spectacole se găsesc elevi şi să-i reclame direct ministerului, cerând în acelaş timp autorităţilor scoaterea lor dela spectacol.

In acelaş timp, ministerul se adresează şi părinţilor, cu rugămintea de a veghea ca măsurile de mai sus să fie completate prin o severă supraveghere a lecturilor pe cari le fac copiii în orele libere şi să observe, în special, ca ei să nu părăsească noaptea căminul părintesc".

Moralizarea tineretului prin religie

Un demers la Sf. Sinod

P. S. Grigore, episcop al Aradului a trimis S. Sinod următaarea scrisoare :

Prea Sinţit Sinod,

Crimele şi fărădelegile din timpul mai recent, cum este aceea a uciderii avocatului dr. Eusebiu Popovici din partea unor elevi de liceu, trebue să trezească mai mult sentimentul răspunderii în factorii de conducere ai sufletelor. Sentimentul răspunderii trebuie să se întemeieze pe principii solide, răspândite cu vreme şi fără vreme.

Principiile veşnice ale creştinismului nu sunt cu destulă putere înfiltrate în sufletele generaţiei tinere, ca aceasta să se poată pătrunde în toate privinţele de chemarea ei viitoare. Studiul religiunii este propus în şcoli în prea puţine ore, iar profesorii de religie de multe ori sunt prea ocupaţi, având şi alte slujbe. In Arad am preoţi cu prea multe ore de religie la şcoala primară, iar în unele eparhii profesorii de religie au şi alte slujbe.

Propun deci ca Sf. Sinod să ia măsuri urgente pentru asanarea răului. Inainte de orice alte dispoziţii trebue să se hotărască de Sf. Sinod ca :

1) Profesorii de religie din şcoala secundară să nu poată ocupa nici de cum şi altă ocupaţiune, ca ei să se poată dedica mai temeinic chemării lor.

2) Religiunea să fie predată în şcolile primare din oraşe de către preoţi anume instituiţi în posturi anume creiate şi luate în bugetul Statului.

3) Să se introducă predarea religiunii în şcolile de comerţ şi alte şcoli profesionale până la ultima clasă.

16 Aprilie 1934.

Devotat, (ss) **Grigorie**
Episcop

x **Bonurile de premii se preschimbă zilnic în orele de dimineaţă la administraţia ziarului „Opinia".**

Sinucidere

Bucureşti 18.—Bătrânul Iancu Leibovici, fost agent de percepţie, şi-a pus ieri capăt vieţii, spânzurându-se de o grindă a casei.

Nefericitul a lăsat două scrisori în care arată că se sinucide fiindcă a rămas şomer şi a ajuns în mizerie.

Politice

Bucureşti 18.— D. Octavian Goga, şeful partidului naţional-agrar, a fost primit ieri în audienţă de Rege.

*

Astăzi se depune la Senat proectul de lege pentru reglementarea comerţului bancar.

Şi la Sibiu s'a sinucis o elevă

La Sibiu s'a sinucis prin otrăvire d-ra Gabriela Dragoş, elevă în clasa III-a a şcolii comerciale superioare de fete.

Se crede că sinuciderea elevei se datoreşte persecuţiei în şcoală. Cu o zi înainte de gestul fatal, mama şcolăriţei s'a prezentat la şcoală rugând ca fiica ei să fie tratată mai omenos, deoarece e bolnavă de nervi din cauza surmenajului.

Sinucigaşa a lăsat două scrisori impresionante : una mamei sale şi alta colegei Cocuţa Dragomir, în care o roagă să vorbească la înmormântare.

Sinuciderea unei învăţătoare

Orhei 18.—Învăţătoarea Ana Sârbu, în etate de 25 ani, din com. Ignaţei şi-a pus asară capăt vieţii trăgându-şi un foc de revolver.

Cercetările autorităţilor au stabilit că Ana Sârbu a comis gestul fatal din cauza unor decepţiuni de ordin sentimental.

x **Publicaţiuni** pentru Monitorul Oficial se primesc la administraţia ziarului Opinia.

Mâne seară

Primul spectacol de studio la Teatrul Naţional...

Dl. Ion Sava, directorul de scenă a pregătit pentru mâne seară un spectacol, potrivit manierei d-sale de occidentală factură.

E vorba de *„Revoluţie într'o mânăstire"* o comedie spaniolă, scrisă cu mult nerv şi care va fi— credem—pe pe gustul publicului.

Decorul, la care au colaborat d-nii I. Sava şi Th. Kiriacoff, va fi o revelaţie şi va surprinde în mod foarte plăcut pe spectatori.

Atmosfera de religie şi misticism din piesă se complecieză de minune cu muzică adecvată : orgă, cor de călugăriţe, simfonie de clopote.

In distribuţie, elementele de prim rang ale scenei noastre : d-nele Elena Bărbulescu, Jenny Argeşanu, Gina Sandri, El. Nicolau, S. Stan şi d-rele Atena Marcopol, Fel. Teodorescu, S. Botez, E. Predescu, El. Foca

„Revolutia la mânăstire" va fi un spectacol care va aduce în afara succesului propriu zis, şi bani mulţi în casa teatrului... REX.

x Arşiţa soarelui, uscăciunea, vântului şi variaţiunile de temperatură schimbă aspectul plăcut al feţii. Prin îngrijirea raţională a tenului cu *Crema de lăcrămioare* puteţi remedia cu succes aceste neajunsuri. Depozit Farmacia Beceanu Iaşi

Informaţii

x Unele ziare anunţă că regiile autonome vor înceta să fiinţeze pe ziua de 1 Iulie. La acea dată vor fi congediaţi numeroşi funcţionari de la aceste instituţii, iar alţii vor fi retrogradaţi.

x Talentatele artiste ale scenii noastre, d-nele Marg. Baciu, Lilica Bărbulescu, El. Colceag şi d-rele Athena Marcopol, Silvia Botez etc. joacă în super comedia „Suntem chit ! (In zodia porcului), alături de ilarianţii comici, d-nii C. Ramadan şi Mill. Gheorghiu.

x Teatrul Naţional a obţnut ieri seara cu „Hoţii" un succes de calitate.

Sala a fost arhiplină, (s'a încasat 14,000 lei, deşi preţurile de 20 şi 10 lei), iar domnul Aurel Ghiţescu şi restul interpretării au fost obiectul unor vii declamaţii.

x O adevărată librărie este temeiul culturei omeneşti. Cartea Românească-Iaşi, şi-a înţeles acest rol de căpetenie faţă de public pe care-l roagă să sprijine existenţa ei.

x In luptă cu fiscul.—Un fapt interesant s'a petrecut azi la Expoziţia Tg. Eftin dela hotel „Traian".

Un negustor din str. Cuza Vodă urmărit de fisc pentru plata unor dări restanţe, a aflat că astăzi va fi vizitat la Expoziţie de agenţii fiscului spre a i se aplica un sechestru asupra mărfurilor expuse.

Deaceia el a luat-o înainte a desfăcut standul şi când a venit fiscul, au găsit o cabină goală.

ORA 2

ELEVUL CRIMINAL DIMESCU este un anormal

Bucureşti 18.— Un distins medic M. E. care frecventa casa magistratului Dimescu, a declarat că elevul Petre Dimescu e tipul degeneratului sifilitic, onanist, mitoman şi cleptoman. Totuşi e responzabil de fapta sa.

*

Mama criminalului precoce, profund consternată, declară că fiul era bolnăvicios şi nervos, şi avea obiceiul să fure din casă.

*

Elevul Ionel Râşcanu a declarat că asculta orbeşte pe colegul Dimescu şi ar fi făcut tot ce-i cere. Se crede că între ei existau legături anormale.

Tribunalul va cerceta astăzi mandatele de arestare. Cei trei criminali vor fi apăraţi de d-ra Lizeta Gheorghiu.

O doamnă se sinucide la locuinţa prietenului

Buc. 18.—D-na Maria Derlan s'a sinucis prin asfixiere cu mangal, în locuinţa prietenului ei d. lt. Vespasian Popescu.

Ea era măritată şi avea neplăceri casnice din cauza legăturilor cu ofiţerul. De aceia şi-a pus capăt vieţii.

Jaf în tren

Brăila 18.—Voiajorul C. Constantinescu din Constanţa, se afla în rapidul Brăila-Bucureşti, şi a adormit într'un compartiment de cl. II.

Un hoţ l-a jefuit de o mare sumă de bani şi de obiecte de valoare.

Greva generală la căile ferate din Grecia

Atena 18.— Personalul dela căile ferate a declarat greva generală. Circulaţia trenurilor a încetat. Expresul-Orient a rămas în gara Salonic. E teamă de tulburări.

Triumful operetei

O doamnă DIN LUMEA MARE

cu Kathe de Nagy, Gretl Theimer, Werner Fuetterer şi Albach Retty

azi la Phoenix

Magazinul Grădinaritor

Depozit de Seminţuri de legume, flori şi furaje ALTER MICHEL

Iaşi, Piaţa Halei No. 15—17 — — — Telefon 582 aduce la cunoştinţa onor. clientele că pentru anul 1934 a pus la dispoziţie un bogat asortiment de seminţuri de legume diferite varietăţi dela cele mai renumite case din Franţa, Olanda şi Bulgaria.

O colecţie de flori diferite varietăţi 10 pachete originale **Lei 50**

Sfecle de vite Mammuth roşi Elita — Sfecle de vite Eckendorf galbene Elita — Sămânţă de lucernă franceză şi românească cu certificat de analiză aprobat de Onor. Minist. de Domenii şi Camera de Agricultură. — Gazon englezesc veritabil.

Succesul succeselor

TREI şi UNA

(FEMEEA CU TREI AMANŢI)

cu GARY COOPER,

Frederich March şi Miriam Hopkins

azi la SIDOLI

Vopsirea părului în orice culoare **BINE EXECUTAT. Preţuri eftine la** coafor de prim rang, **„DEMEK"**

S-sor Karl Podrazki

STR. LAPUŞNEANU

Nu se găsesc apărători pentru ofiţerii complotişti

Bucureşti 18.—Procesul complotiştilor va începe Vineri dimineaţă la secţia II a Consiliului de Război.

Ofiţerii şi civilii acuzaţi vor fi transferaţi astăzi la cazarma Malmaison.

O chestiune grea este organizarea apărării acuzaţilor. Avocaţii care pledează obişnuit la Justiţia militară, nu se grăbesc a se oferi ca apărători.

A se numi apărători din oficiu dintre ofiţeri activi, — e un lucru delicat.

S'au făcut demersuri la câţiva ofiţeri de rezervă. Ei vor lua întâi contact cu acuzaţii şi apoi se vor pronunţa dacă primesc să facă oficiul de apărători.

Acţiunea d-lui Titulescu la Paris

Paris 18. — D. Titulescu a luat ieri dejunul la Elizeu, ca invitat al preşedintelui Franţei.

După amiază a avut întrevederi cu d-nii Doumergue prim-ministru, Barthou ministrul externelor şi mareşal Petain ministrul armatei. După cât se pare, s'a discutat în special problema dezarmării.

Ziarele arată deosebit interes pontru vizita d-lui Titulescu şi aduc mari elogii ministrului român de externe pe care-l consideră ca pe unul din cei mai însemnaţi oameni politici ai Europei.

Paris 18.—Guvernul francez a trimis ieri o nouă notă de răspuns guvernului din Londra, în problema dezarmării.

Franţa propune menţinerea statului—quo.

Austria îşi va schimba preşedintele

Berlin 18. — In cercurile diplomatiec austriace se întăreşte versiunea că preşedintele Miklas se va retrage îndată după punerea în aplicare a nouei Constituţii. D-sa va fi numit preşedinte al Inaltei Curţi de Conturi.

Se dă ca sigur că actualul ministru de război, prinţul Schoemburg-Hartenstein, va fi ales preşedinte al Austriei.

Savantul Voronof în vizită la Bucureşti

Bucureşti 18. — Prof. Voronof, cunoscutul campion al întineririi, a sosit ieri în Bucureşti şi a descins la Athenée-Palace.

Savantul medic rus a declarat că vine dintr'o călătorie de studii făcută în Persia. A voit să se ducă şi la Ispahan pentru a lua contact cu nii oameni de care se spune că au ajuns la vrâsta de 140 ani. Insă din cauza revărsării apelor şi a drumurilor impracticabile, a trebuit să renunţe.

La Bucureşti va ţine o conferinţă specială pentru medici, despre întinerire. Posibil să ţie şi o conferinţă publică.

Prof. Voronof a declarat că guvernul sovietic l-a invitat să ţie cursuri la universitatea din Moscova. A acceptat invitaţia şi se va reîntoarce în Rusia în anul viitor.

Bătae între avocaţi la baroul Orhei

Orhei 18.—In urmă cu două săptămâni, avocatul Nicu Sandulescu, deputat liberal a declarat de pe tribuna Camerei că avocatul Popoiu din localitate a împrăştiat în judeţul nostru afişe cu caracter subversiv.

Intâlnind eri la baroul avocaţilor pe d. Săndulescu, d. Popoiu i-a cerut primului lămuriri. D. Săndulescu refuzând să răspundă, avocatul Popoiu i-a tras o palmă.

Au intervenit mai mulţi advocaţi şi scandalul a putut fi curmat.

Decanul baroului a însărcinat pe advocatul Rabinovici cu anchetarea cazului.

Perfectarea fuziunii ţărăniste

Dispoziţiile centrului

Bucureşti 18.— Biroul partidului naţional-ţărănesc se întrunete astăzi, pentru a lua dispoziţii de organizare internă.

In special se va ocupa de reorganizarea în Ardeal. D. Armand Călinescu a plecat aseară la Cluj, cu o misiune specială a d-lui Mihalache pe lângă d. Vaida.

Partidul a dat un comunicat în care spune că, în majoritatea judeţelor, fuziunea cu lupiştii s'a făcut prin bună-înţelegere.

Acolo unde s'au ivit divergînţe, Centrul a dispus următoarele :

La Brăila şef Virgil Grosu, *La Covurlui* şef Dr. N. Lupu. *La Dolj* şef V. Potârcă şi vicepreşedinte Ştefănescu-Goiceanu. *La Ialomiţa* şef I. Răducanu. *La Prahova* şef I. Mihalache. *La Tutova* şef prof. V. Râşcanu, cu vicepreşedinţi Georgescu-Bârlad şi Alexandrescu.

La Constanţa preşedinte de onoare dr. Isăcescu (lupist) şi preşedinte activ Lepadatu.

La Cetatea-Albă preşedinte de onoare Al. Rotta (lupist) şi preşedinte activ T. Iacobescu.

AFACERE SUSPEECTA

cu asigurarea contra incendiilor. O arestare

Chişinău 18.—A produs senzaţie în oraşul nostru arestarea cunoscutului comerciant Ş. Lanţ din strada Ecaterinovscaia 58.

In urmă cu câteva săptămâni, un incendiu a distrus o parte din locuinţa lui Lanţ. Peste câteva zile numai, Lanţ a reuşit să încaseze o importantă asigurare la societatea „Vulturul".

Părându-i suspectă graba cu care societatea „Vulturul" a achitat asigurarea, d. procuror Ionescu a întreprins cercetări, care au dus la bănuiala că la suszisa societate s'ar contracta asigurări fictive.

Comerciantul Lanţ a fost înaintat parchetului. Sunt iminente alte arestări. Cor.

x Agresiune.— Locuitorul Pavel Pleşca din str. Tataraşi a fost bătut de vecinul său Gh. Scutaru, pe când mergea pe Şos. Holboca.

Victima a fost internată în spitalul israelit.

Bugetul primăriei Iaşi

a fost aprobat de minister

Preşedintele comisiei interimare a Municipiului, d. deputat Oswald Racovitză, s'a întors azi dimineaţă în localitate, aducând cu d-sa bugetul care a fost aprobat în întregime.

La discuţia ratificării proectului întocmit de Municipiu, a participat şi d. ministru Victor Iamandi, care a susţinut nevoile Iaşului. Ministerul de interne a luat astfel „de bun" deficitul de 12 milioane lei înadins aranjat de d. Racovitză,—şi şi-a luat obligaţia de a colabora la acoperirea deficitului, cu suma de 4 milioane lei.

Restul de 8 milioane lei îl vor acoperi alte 8 ministere, care au datorii băneşti faţă de Iaşi.

*

Din câte aflăm, d. Racovitză a adus şi lista candidaţilor pentru alegerile dela 6 Mai, listă însuşită şi de d. Victor Iamandi.

Pentru azi la ora 6 comisia interimară a Municipiului a fost convocată în şedinţă.

p. grancea

x Consiliul de război a condamnat în lipsă la o lună închisoare pentru ultraj pe d. N. Mărgărint preşed. Camerei de Muncă.

Cu prilejul trecutelor alegeri pentru Camera de Muncă, luând apărarea unui meseriaş, d. Mărgărint a ultragiat un poliţist.

E. Mărgărint a făcut opoziţie.

Bolangiu

rutinat, pentru industria textilă, se caută spre imediată angajare. A se adresa la ziar sub B.

Fasole selecţionată

de Moldova şi Babană specială pentru sămânţă se găseşte la

Ferma Bădăreu

Informaţii se pot obţine şi prin telefon (se cere prin Centrala Iaşi fără nici o taxă).

Ingrijiţi-vă ochii purtând ochelari

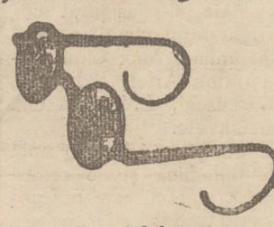

— dela —

Optica ARGUS

LAPUŞNEANU 43

vis-a-vis de Hotel Palace

SERVICIUL IREPROŞABIL

PREŢURI EFTINE

x Comandaţi clişeiele la ziarul „Opinia".

ANUL XXX No. 8100

ABONAMENTE
Lei 600 . . . . pe un an
„ 300 . . . . „ 6 luni
„ 150 . . . . „ 3 „

ATELIERELE TIPOGRAFICE
IAȘI. — STR. LĂPUȘNEANU 37

2 (doi) lei exemplarul

OPINIA

Ziar popular cotidian

VINERI 20 APRIL 1934

Bon de Premii
No. 27
„OPINIA"

BIBLIOTECA UNIVERSITĂȚII -IAȘI-

Contribuții
la estetizarea Iașului

Alegerile comunale și județene se apropie. Șefii de partide împreună cu delegațiile permanente au fixat în parte stele candidaților. Alții le-au și depus. Vor fi ca și în alți ani persoane marcante, personalități chiar, care vor figura cu cinste în aceste liste și care în bună parte vor prezenta o chezășie pentru buna orânduială, bună gospodărie și progres al acestei oropsite urbii, care de mulți ani așteaptă în zădar un Al. Bădăreu, un Gh. Lascar, un Gh. Mârzescu, etc. Sperăm că în viitoarea conducere municipală care va veni, se vor găsi elemente care vor subordona interesele personale, în favoarea ridicării prestigiului celui mai intelectualizat oraș din țară cu un trecut atât de frumos și cinstit.

Din toate unghiurile apar proecte pe hârtie, a refacerilor edilitare, frumoase, bune, utile în cel mai înalt grad, dar care în aceste vremuri grele de prăpăd financiar apar cele de mai multe ori irealizabile și fanteziste. O chestiune însă, care a preocupat foarte puțin organele noastre de conducere în municipiu, a fost chestiunea *frumosului* care se știe că cele de mai multe ori, nu ridică cheltuelile obișnuite ale casieriilor comunale.

Frumosul de care depinde foarte mult reputația unui oraș, a fost întotdeapna neglijat de noi. Au fost în comisiile interimare avocați, doctori, profesori, preoți, negustori, cismari, tinichigii, etc. etc... dar nu-mi amintesc să fi existat vre-odată un *pictor, sculptor* sau *arhitect*. De ce atâta dispreț pentru această clasă de oameni care au dat dovadă în totdeauna de cea mai mare doză de bun simț estetic, cinste și chiar abnegație? Sau poate o fi o simpiă neglijență?

Dacă boicotarea dela centru în chestiuni financiare și aranjamente politice continuă și va mai continua încă multă vreme, șefii aleși ai comisiilor interimare ar trebui să aibă în vedere un singur lucru; că Iașul, datorită plasamentului norocos ce-l are din natură, prezintă frumusețî nebănuite încă pentru mulți din cei ce-l locuesc dar care au fost profund și sincer admirate de toți vizitatorii străini ce au trecut prin el. Este singurul bun și drept ce l-a mai rămas dela Dumnezeu, pe care nu i-l poate lua nimeni și care printr'o atentă și chibzuită gospodărie ar putea să-l ridice la nivelul celor mai frumoase orașe din occidentul Europei.

In starea actuală, așa cum se prezintă ca estetică liniară și colorată, Iașul este o negațiunne a frumosului. Este deajuns a vă ridica pe două din treptele statuei lui Cuza-Vodă din Piața Unirei și a vă roti ochii împrejuri, ca să vă dați seamă în ce haos de barbară debandadă estetică se află orașul nostru cultural.

O. BRIESE

MANEVRELE FLOTEI GERMANE

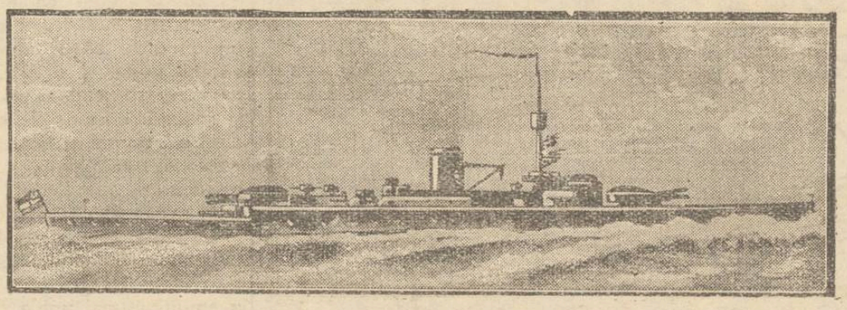

Flota germană de război face actualmente manevre generale în Marea Nordului. Abea în reconstrucție, această flotă—după pilda celorlalte state—se pregătește intens, ca o ironie la adresa discuțiilor pentru dezarmare.

Un element principal al flotei germane este marele crucișător „Deutschland" pe bordul căruia a luat loc însuși cancelarul Hitler, pentru a urmări personal desfășurarea temelor de luptă.

De ce demisionează
un ministru japonez

Generalul Hayashi, ministrul de război al Japoniei, și-a dat demisia.

Cauza?

Un frate al său, mai mic, consilier municipal la Tokio, a fost dat în judecată și condamnat la 3 luni închisoare pentru corupție și nereguli.

Primul-ministru a rugat pe generalul Hayashi să-și retragă demisia; însă el a răspuns că pentru conștiința lui greșala fratelui înseamnă o dezonorare a familiei întregi și deci nici un membru al familiei nu poate fi demn a ocupa funcțiuni publice.

Curioși oameni și japonejii aceștia. Să poftească la noi în România, ca să învețe cum se face politică...

Anglia își sporește
înarmările navale

Anglia și-a sporit cu 3 milioane lire sterling bugetul marinei pentru anul în curs, — adica la cifra totală de 56,550,000 lire (31 miliarde lei).

Sporul de buget va fi folosit pentru noi construcții, reparații și amenajări, sporirea efectivului, și crearea a două noui flotile de hidroavioane.

Efectivul total al marinarilor pe vasele de război se urcă la aproape 95.000 soldați și ofițeri.

In cursul anului vor mai fi puse în construcțiune 4 crucișătoare, 9 distrugătoare, 1 vas port-avioane, 3 submarine, 2 puitoare de mine și 4 vedete.

Și totuși Anglia tot trimite note diplotice și invită statele la conferința dezarmării!

Eternul sistem diplomatic de a sfătui la pacifism și a preconiza dezarmarea... altora.

Inutilitatea vădită
a regimurilor excepționale

Nu știm dacă s'a observat destul un lucru interesant: Complotul ofițeresc și alte buclucuri mai militele, socotite în categoria subversivului, s'au arzit sub regimul stării de asediu.

Pe oamenii avizați, faptul acesta nu-i poate surprinde. Regimul excepțional nu înlătură conceperea infracțiunii, ci numai o clandestinează. Ba în oarecare măsura o favorizează, în virtutea sentimentului de reacțiune.

Totodată putem afirma că, într'un regim liber infracțiunea este mai lesne demascată și zădărnicită, fiindcă acțiunea e mai puțin acoperită, iar indiscreția este mai frecventă.

*

Stăm totuși sub regimul asediului. Iar în regim normal, guvernele noastre au căutat mereu să tot întocmească legi aspre, în materie de ordine publică.

Insăși îngrămădirea acestor legi dovedește ineficacitatea lor.

S'a făcut legea Mârzescu; i s'a adăogat complectarea Mironescu; și n'a fost deajuns. S'a făcut noua lege de apărare a statului; și se mai menține starea de asediu. Insă mereu nu va fi deajuns, **fii dcă sânt toate inutile.**

Nu legile ne lipsesc, ci aplicarea lor dreaptă, energia organelor de execuție și voința de aplicațiune în spiritul împrejurărilor, pentru menținerea civilizației sociale.

*

Afirmăm cu toată convingerea că, înaintea tuturor legilor speciale, vechiul cod penal era suficient pentru apărarea ordinei publice. Erau însă insuficiente organele de aplicațiune.

Și cât timp aceste organe rămân insuficiente, orce lege în plus nu poate face nimic.

Iar insuficiența organelor este o veche pacoste a politicianilor hipocriți care au condus această țară.

Renunțați, domnilor, la vechile păcate și combinații balcanice; atunci vom avea liniștea dorită,—fără măsuri eyceptionale. X.

Idei și fapte

MORALIZAREA TINERETULUI...
Dar năravurile oamenilor maturi?

Oribila faptă a celor trei elevi-asasini din București a avut darul de a scoate nițel (să sperăm, pentru un interval destul de scurt) opinia publică românească din toropeală. De unde până mai eri-alaltăeri pe foarte puțini îi ocupa problema educației, astăzi chestiunea se discută cu multă aprindere. Parcă toată lumea s'a luat la întrecere cu scopul de a inventa leacul miraculos, menit să garanteze o dezvoltare normală a generației care vine.

Până și onoratul minister al instrucțiunii publice s'a crezut direct vizat și a ordonat o serie de măsuri drastice, menite să readucă pe cei mici pe calea cea dreaptă și bună: elevii nu vor mai frecventa cinematografele, nu vor mai ceti romane polițiste.

Evident că pentru moment ministrul de resort n'avea altceva mai bun și mai eficace de făcut. Deși noi nu așteptăm nici un rezultat practic dela astfel de măsuri superficiale, să recunoaștem totuși aici, măcar acel semn bun, care îndrituiește speranța că pe viitor ne vom ocupa cu toții ceva mai atent de creșterea micilor noștri tovarăși de viață.

Și poate ni se va oferi într'un târziu prilejul să constatăm că în sfârșit ne interesăm și noi de mersul normal al lucrurilor, măcar în lumea copiilor și adolescenților.

Dascălilor li se va impune astfel nu numai datoria să urmărească pe elevi în afară de școală și să inspecteze cinematografele, ci și să puie mai mult suflet, mai multă pricepere și mai mult devotament în îndeletnicire nobilei lor ocupațiuni. Și școala va redeveni iarăși ceiace a fost pe vremuri: un lăcaș de cultură și de lumină, un izvor curat de dragoste.

O acțiune intensă pentru moralizarea tineretului? Prefect de acord, fiindcă noi nu cunoaștem o nevoie mai presantă, mai urgentă. Adevărul însă tot acelaș rămâne: La așa părinți, așa copiii. Fiecare țară își are copii pe care îi merită.

Deci, e și mai presantă nevoie ca mai întâi de toate să ne schimbăm noi, ăștia mari și răi, năravurile. Fiindcă, atâta timp cât vom rămâne așa cum suntem: egoiști, hrăpăreți, cruzi, avizi de câștiguri ușoare, stricați și perverși,—atâta timp e inutil să-i mai oprim pe copiii să privească filmele senzaționale și să cetiască romanele pasionale. Vor avea și fără asta, destule pilde rele de imitat, dela noi, cei mari...

I. L. BASARABEANU

Cronica medicală

Alimentarea copiilor noștri

Criza și decadența economico-socială, care ne demoralizează până într'atâta uitând multe din obligațiunile față de semenii noștrii, ne face să lăsăm în desuetudine și problema cea mare, a *„alimentării copiilor"*.

Lăsând la o parte toate considerentele de ordin pur economic și invocarea crizei la orice pas, prin puțină bunăvoință, din partea celor în drept s'ar putea pune capăt multor neajunsuri. La noi în Iași nu numai că se neglijează chestiunea alimentării copiilor mici, dar nici nu se prea cunoaște această problemă de o importanță capitală.

Nu mă adresez păturii sociale „sus puse" unde practica tuturor metodelor avortive înlătură pe noul născut considerat ca o „plagă" pentru părinți. Aici copilul este dat pe mâna medicului pentru a putea fi crescut „ca la carte". Dar mă refer la pătura muncitorească atât dela țară cât și cea orășenească unde în fiecare casă se pot număra câțiva copii de diferite vârste. Către aceștia trebuește să ni se îndrepte atenția noastră, căci pe lângă toate lipsurile care-i năpăstuiesc, nu știu nici modul cum să-și hrănească copiii. De unde să știe ei că copilul dela naștere și până la o anumită vrâstă are nevoe să fie alimentat într'un mod rațional, care să contribue la buna lui desvoltare.

Acum câțiva ani au existat în orașul nostru câteva dispensarii de sugaci în frunte cu medici pediatri, cari pe lângă că-i îngrijiau în cazuri de boală, dar le dădea sfaturi mamelor cum să-i alimenteze și cum să-i îngrijească. Căpătau și diferite produse alimentare distribuite gratuit precum și indicația pentru prepararea lor. In loc să se fi îmulțit numărul lor, ele au fost desființate. Astăzi mai funcționează mi se pare un singur exemplar (Certierul Păcurari).

Pe când ministerul respectiv se interesează într'o largă măsură de anumite categorii sociale (dispensariile antivenerice), rămâne desinteresat de felul cum se pune la noi problema educației alimentare și dietetice a noilor născuți.

(Continuarea în pagina II-a)

DIN TOATA LUMEA

Iurîul popular. — S'au adus multe critici instituției juraților. S'au înregistrat cazuri de incompetență, de influențare sau chiar de venalitate. Ba uneori, în America, s'au întâmplat și banditisme calificate, puse în seama unor juați.

In seria criticelor intră și indiferența, și lipsa sentimentului de datorie, — cum se poate constata din următorul caz întâmplat tot în Statele-Unite:

La Mineola (Long Island) juraților se retraseră în camera de deliberare. Au trecut câteva ceasuri și nu s'au mai întors. Toată lumea comenta cu admirație străduința ce-și dau juraților pentru soluționarea justă a procesului.

In cele din urmă, președintele Curții a intrat în camera de deliberare, să vadă în ce stadiu sânt discuțiile. Și i-a fost dat să constate un lucru uluitor;

Juraților consumau aperetive și jucau în zaruri. Și fiindcă n'avusese la îndemână zaruri veritabile, au confecționat din bucățele de zahăr cubic.

Iar bieții împricinați așteptau să li se facă dreptate!

*

Feminism. — Și în Norvegia, parlamentul a decis lărgirea drepturilor femeii. Astfel femeile norvegiene au căpătăat dreptul de a intra în cariera diplomatică.

In schimb parlamentul din Oslo (cu majoritate de un singur vot) a refuzat femeii dreptul de a face oficiul de preot.

*

O catedră a humorului. — Există în America o Asociație „Mark Twain" cu misiunea de a răspândi opera marelui humorist.

Asociația a decis crearea unei catedre a humorului la Universitatea statului Missuri. Inaugurarea acestei originale catedre va avea loc în anul viitor, cu prilejul serbării centenarului lui Mark Twain.

Un caracter special al acestei catedre e că va fi... ambulantă. Adica, în fiecare an va funcționa în altă țară. Va începe la Missuri (Statele-Unite) și va continua la Oxford (Anglia), Sorbona-Paris etc.

Așa stând lucrurile, i s'ar putea zice catedră... humoristică.

*

Sensibilitate ucigătoare. — O pianistă letonă, d-na Kalmin, a dat un concert la Riga. O gazetă locală i-a făcut o critică foarte aspră și care a tulburat atât de mult pe d-na Kalmin încât biata femee a fost cuprinsă de un acces de cord și a încetat brusc din viață.

Prietenii pianistei au reacționat violent, protestând la redacția ziarului și lovind pe cronicarul respectiv.

Și să mai crezi că muzica îndulcește moravurile!...

Au fost salvați și câinii
expediției „Celiuskin"

Am relatat modul cum au fost salvați membri echipajului de pe vaporul „Celiuskin", scufundat în regiunile polare. Trei aviatori ruși, prin eforturi eroice, au reușit să-i transporte pe naufragiați de pe banchiza de gheață într'un lagăr de eschimoși.

Pe banchiză însă mai rămăseseră 43 cini polari, care au adus mari servicii exploratorilor. Aceștia au rugat pe piloți să facă un ultim zbor, pentru salvarea animalelor devotate. Aviatorii, riscându-și din nou viața, au ajuns pe banchiză și au luat pe toți cei 43 câni polari.

Bucuria animalelor care și-au revăzut stăpânii a fost într'adevăr impresionantă. Dealtfel ca și gestul aviatorilor, care și-au primejduit viața pentru salvarea cânilor.

Voevodul Mihai
și copiii saraci

Sinaia 19.—Voevodul Mihai a chemat la castelul Peleș mai mulți copii saraci și orfani, cărora le-a împărțit o parte din darurile bogate pe care Măria Sa le-a primit de Paști.

Sinuciderile în școală (2)

Școala și societatea

de prof. NICOLAE I. POPA

In cursul unei intrevederi în Octombrie 1933 între d. prof. D. Gusti, fost Ministru de Instrucție și profesorii Liceului Internat, la observările d-lui Ministru că învățământul secundar se află în decădere,— implicând în aceasta profesorii, — colegul meu, d. M. Carp a avut o replică adâncă și curajoasă, atribuind această vizibilă decădere *societății*; adică vieții publice, vieții politice, cluburilor și intervențiilor care înăbușă orice libertate a școlii și a profesorimii, în cadrul intereselor lor profesionale.

Argumentul de natură sociologică, prezentat cu amănunte tehnice, n'a avut totuși darul să sdruncine pe d. Ministru, eminent sociolog, care a și declarat că, „nici nu-i pasă de societate"! continuând, caști articolul citat din *Opinia*, a face responsabilă profesorimea:

„ce pelé, ce galeux, d'où venait tout leur mal".

Cu riscul de-a reaminti truisme, voi spune că realitățile sunt mult mai complexe și mai dureroase totodată. D. Carp, ale cărui inteligență superioară și zel neprecupețit sunt așa de active pentru interesele școlii, avea perfectă dreptate: *profesorii și școala nu sunt liberi în viața lor profesională.* Ministerul și organele lui sunt în mare parte în mâinile cluburilor politice. Bunele noastre intenții se sfarămă în fața combinațiilor politice și personale: așa e cu programele, cu recrutarea și numirea profesorilor, cu situația elevilor, cu comisiunile și cu examenul de bacalaureat.

*

Se poate vorbi fără exagerare de-o *patologie* a sfârșitului de an școlar: într'adevăr, familii care nu s'au interesat tot anul de mersul șovăelnic al copiilor, își îndesesc acum vizitele prin cancelarii; convulsiunile cuprind repede rudele, prietenii,—de preferință aleși printre persoanele bine plasate și influente,—care sunt mobilizate să *stăruie* pe lângă profesorul îndârjit în demnitatea lui de om independent. Imprudență fatală!

La noi toți părinții vorbesc de *selecție severă*, necesară pentru a stăvili proletariatul intelectual; cu o condiție însă: să nu-i lovească pe copiii *lor*. Deaceia, totul e pus în mișcare pentru a asigura odraslelor o promoție cât mai lesnicioasă, cu cât mai puțină muncă posibilă și cât mai la adăpost de orice sancțiuni.

In Franța, un candidat la bacalaureat surprins copiind la o lucrare scrisă, este eliminat pentru totdeauna din toate școlile.

Iată ce face la noi *societatea*, într'un caz mult mai grav: Elevul Chișcă din cl. VII a liceului Internat a fost dovedit anul trecut ca hoț organizat, care *opera* de doi ani, încadrat de complici și de-o gazdă—rudă—depozit în oraș. Conferința școlii a cerut eliminarea lui pentru totdeauna din toate școlile din țară și l-a deferit Parchetului.

Ministerul a aprobat întâi pedeapsa. Dar, grație îndemânării unui avocat localnic, Tribunalul a inobilat pe elev, — hoț vulgar,—cu epitetul științific și eufemistic, de *cleptoman* nestăpânit, și l-a achitat, ca iresponsabil.

Evident, absolvit de orice vină și însemnat cu pecetea onorabilă a *cleptomaniei*, tânărul erou năpăstuit se vede încurajat să se arunce în ceiace darwiniștii numesc „lupta pentru existență". Prin intervenția unui deputat ieșan din legislația trecută, elevul capătă în ascuns dela Minister dreptul de-a trece cl, VII în particular, la Bolgrad în Ianuar 1934... Cererile repetate de explicații ale direcției Liceului adresate Ministerului au rămas fără răspuns...

Este un simplu exemplu de chipul sumar și sfidător în care lumea unui domn cârciumar dar agent electoral dela Bivolari poate trece peste capul unei conferințe ca acea a Liceului Internat! Să mai vorbim de demnitatea școlii, de prestigiul profesorilor și de concursul familiei?

*

In Franța e normal să fie respinși la bacalaureat 60—70 la sută din candidații prezentați; și totuși, în decursul mai multor ani cât am stat la Paris, n'am auzit de sinucideri pentru asemenea insuccese. Toți știm că examenul e greu și că trebue muncă serioasă pentru a-l lua. Așa își asigură învățământul francez o selecție serioasă, poate prea severă.

La noi, până și copiii știu că *trebue* să treacă, grație manevrelor ofensive ale familiei. O corijență sau o repetență meritată nu-i în ochii lor o urmare logică pentru profesorul care a notat, aproape în abstract, o insuficiență constatată: ea este un fel de blam personal, o descalificare; mai mult încă: o *persecuție* (termenul e de sezon!) care uneori are darul să răscolească, în unele spirite hipersensibile, o ciudată formă de sentiment de onoare jignit.

Fără multă gândire, mâna se înarmează și glonțul pleacă, — după temperament: sau răzbunător, în profesor, autorul blamului (cazurile se repetă în fiecare an); sau se întoarce, resemnat, în gestul înfiorător al sinuciderii.

Și într'un caz, și în celalt, e *psihoză*, prelungire, în lumea adolescenților, a unei stări morale aproape moride, unde totul pare condus fără norme. Gestul rătăcit al unui exaltat imulsiv creiază o modă. Elevul ieșan Goldenberg, erou al unui banal și vulgar act de răzbunare contra unui profesor s'a aureolat de un nimb falș de lengă. Marele talent al d-lui Ionel Teodoreanu l-a transformat la Curtea cu Juri într'un fel de mit, — temă de analiză pentru psihologia pa-

(Continuarea în pagina 2-a)

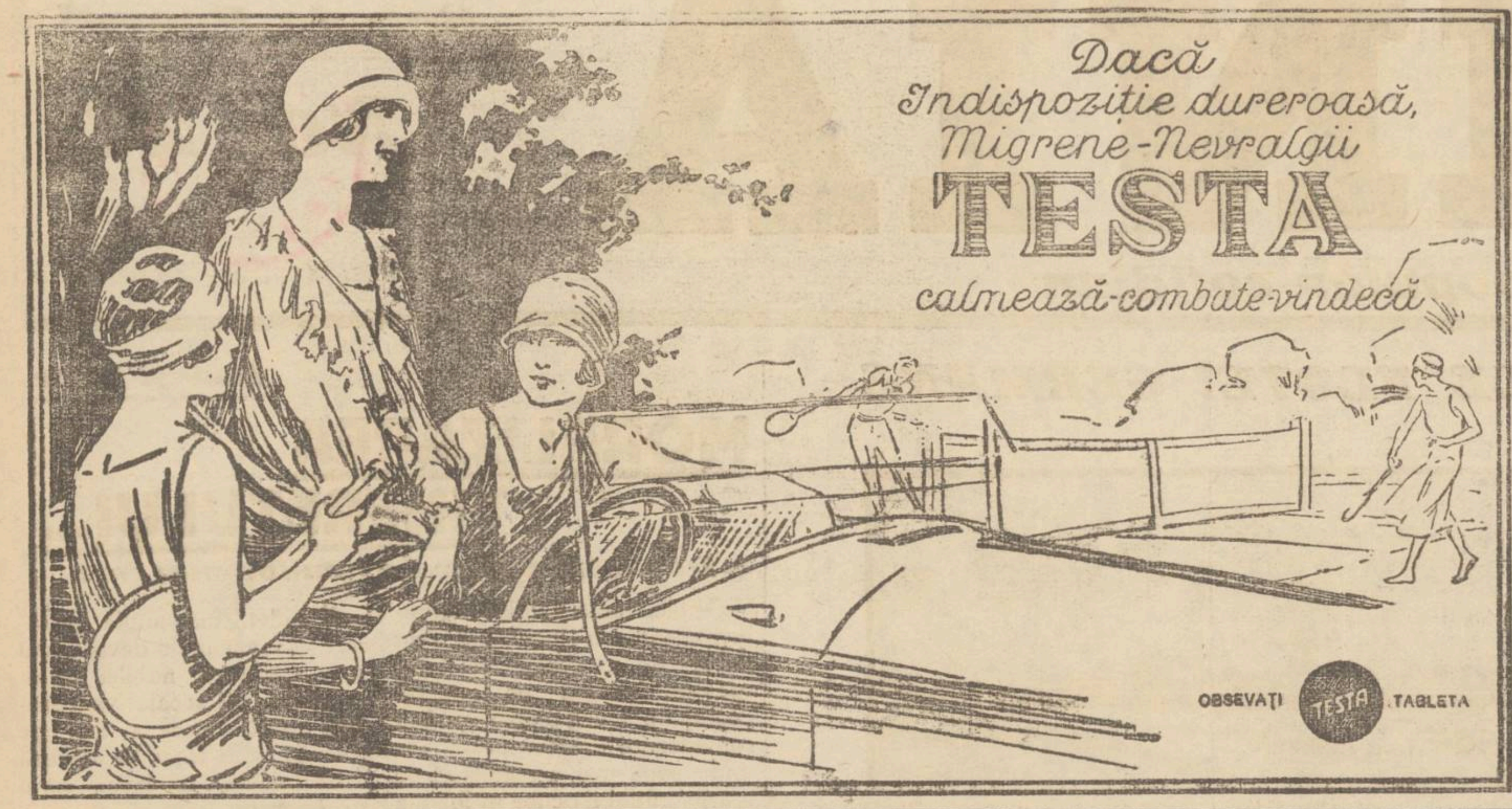

Pe lângă milioanele deja plătite de

„Colectura Norocului"

Banca EMANOIL MARCOVICI

STR. ȘTEFAN CEL MARE No. 15

DIN CARE:

Lei 3.000.000 (trei milioane) cu No. 49096
„ 700.000 (șapte sute mii) „ „ 64563
„ 300.000 (trei sute mii) „ „ 34153

AU MAI CÂȘTIGAT LA LOTERIA IV-a URMATOARELE NUMERE:

a lei 20.000

49.901, 49.996

a lei 15.000

14.447, 16.645, 22.907, 49.036
69.858

a lei 10.000

8.223, 32.813, 32.998, 38.721
49,082, 64.570, 66.278, 75.229

a lei 9000

38.701.

a lei 8000

4.001, 25,913, 32.957

a lei 7000

3.022, 8.225, 10.554, 10.586
10.589, 16.621, 16,622, 11.372
18.076, 18.090, 22.922, 22.929
22.937, 23.816, 32.836, 32.887
32.898, 32.900, 32.950, 32.985
41.065, 42.437, 45.055, 38.715
45.072, 45.075, 45.096, 45.069
49.056, 49.078, 49.095, 49.013
49.947. 49.997. 49.998, 49.018
54.766, 54.800, 60.877, 60.887
60.890, 62,571, 64.567, 66.252
66.261, 66.993, 69,868, 69.871
69.877, 72.717, 72.735, 72.747
75,245

a lei 6000

32.976, 49.043.

a lei 5500

3002, 004, 007, 010, 013, 016
018, 024, 028, 602, 604, 605
607, 609, 611, 612, 614, 618
621, 622, 623, 624, 627, 631
632, 635, 638, 642, 643, 646
648.
4005, 007, 010, 011, 012, 013
014, 015, 016, 018, 019, 020
021, 022, 024, 025, 026, 027
028, 032, 037, 041, 042, 043
045, 047, 048, 049, 050.
8201, 205, 206, 208, 209, 212
217, 218, 222, 224, 228, 230
234, 235, 237, 239, 243, 245
249.
10551, 556, 560, 561, 564, 565
567, 571, 572, 574, 578, 579
581, 584, 587, 594, 595. 596
11059, 060, 378, 381, 383, 384
389.
14401, 403, 404, 405, 413. 414
14415, 416, 423, 425, 427, 433
435, 444, 446, 449.
16601, 605, 606, 608, 609, 610
615, 616, 617, 620, 624, 627
629, 631, 634, 641, 642, 646
654, 657, 660, 664, 665, 669
670, 671, 674, 677, 680, 681
684, 685, 689, 688 693, 694
696, 699.
18051, 053, 054, 057, 059, 060
061, 063, 066, 073, 075, 080
082, 087, 089, 091, 097, 098
22904, 905, 906, 908, 909, 912
915, 917, 919, 920, 924, 925
926, 928, 930, 932, 933, 935
936.
23802, 804, 806, 809, 812, 815
818, 820, 823, 825, 830, 832
836, 840, 845, 846, 849, 850
853, 855, 856, 861, 862, 863
864, 868, 869, 870, 871, 872
879, 882, 887, 889, 895, 896
897.
25901, 903, 908, 909, 911, 912
914, 916, 920, 923, 924, 925
926, 930, 931, 933, 934, 935
939, 940, 941, 944, 945, 947
948, 949.
32802, 805, 807, 808, 809, 810.
812, 817, 820, 822, 823, 825,
831, 833, 839, 841, 842, 844,
853, 854, 855, 857, 858, 859,
860, 864, 865, 866, 869, 870,
874, 876, 877, 879, 880, 884,
885, 889. 890, 908, 914, 917,
919, 920, 921, 922, 923, 925,
927, 930, 931, 932, 935, 938,
943, 947, 948. 952, 966, 968,
970, 980, 981, 982, 983, 984,
991, 997, 999
33000
34101 102, 106, 108, 112, 113,
116, 120, 122, 124, 125, 129,
130, 131. 134, 135, 136, 137,
138, 141, 142, 144, 147, 151,
152, 154, 155, 156, 160, 161,
164, 167, 168, 170, 171, 172,
176, 177, 178, 181, 184, 189,
190, 193, 196, 197, 199, 200.
38703, 707, 710, 713, 714, 716,
720, 722, 741, 745, 747, 748,
749, 750.
41051, 052, 053, 055, 062, 063,
067, 070, 071, 074, 076, 077,
083, 085, 088, 089, 090, 092,
41093, 094, 097, 100.
42421, 422, 426, 429, 436, 438,
439, 441, 443, 446, 450, 502,
504, 506, 541, 545, 547, 548,
549, 558, 560.
45056, 058, 060, 061, 067, 070,
073, 074, 076, 077, 081, 084,
087, 089, 091, 093, 098, 100.
49002, 006. 007, 010, 014, 016,
018, 019, 027, 029, 034, 037,
039, 041, 042, 044, 045, 051,
053, 063, 065, 066, 068, 070,
077, 080, 081, 085, 090, 091,
096, 097, 098, 905, 907, 910,
911, 912, 914, 915, 919, 921,
923, 924, 928, 929, 930, 931,
937, 938, 939, 943, 944, 948,
953, 951, 959, 962, 966, 967,
969, 971, 977, 985, 990, 994,
999.
54756, 758, 760, 761, 763, 764,
767, 768, 770, 771, 772, 773,
776, 780, 782, 783, 784, 785,
786, 790, 791, 792, 794, 774.
59171, 172, 173, 174, 175, 178,
180, 183, 184, 185, 186, 193,
196, 199.
60855, 856, 857, 865, 867, 868,
869, 872, 876, 882, 884, 886,
893, 900.
62561, 562, 564, 565, 568, 573,
576. 578, 580, 582, 583, 597
598.
64552, 553, 554, 558, 559, 560,
561, 562, 563, 568, 569.
66265, 266. 270, 271, 274, 284,
286, 288, 290.
69852, 853, 854, 855, 859, 860,
861, 863, 866, 872, 880, 881,
883, 884, 885, 887, 888 892,
892, 893, 896, 899.
72702, 705, 706, 709, 710, 712,
720, 722, 727, 733, 734, 740,
738, 741, 742, 745, 748, 749,
750.
75201, 202, 203, 205, 207, 209,
211, 212, 213, 215, 218, 220,
223, 225, 231, 234, 235, 237,
75246, 249, 250, 253, 257, 262,
263, 274, 275, 276, 278, 279,
281, 282, 287, 291, 294.

a lei 5000

10.598, 23.813, 23.886, 66.259

a lei 4.400

3006, 3634, 4008, 4031, 8238
10.576, 14.432, 16.636, 16.647
16.651, 16.678, 18.065, 22.931
23.824, 23.835, 23.888, 32.834
32.843, 32.850, 32.904. 32.941
34.104, 34.146, 38,740, 41.059
41.082, 42.445, 42.554, 49.031
49.955, 59,176, 60.861, 60.885
60.896, 62.584, 62.585, 62.594
64.556, 66.992, 69.862, 69.865
75.244

a lei 4000

16.643, 32.953, 60.895

a lei 3.300

3615, 3644, 8246, 10.555, 10.563
10.568, 10.583, 10.591, 11.385
11.390, 14.406, 14.409, 14.422
14.429, 14.440, 16.614, 16.667
22,911, 23.811, 23.839, 23.883
25.910, 25.927, 32.840, 32.907
32.955, 34.105, 34.127, 41.054
41.075, 42.507, 45.079, 45.082
49,008, 49.035, 49.048, 49.072
49.075, 49.084, 54.781, 59.188
59.190, 60.802, 62.596, 69.857
69.864, 72.737, 75.232, 75.261
75.285.

a lei 2.200

3025, 3030, 3649, 8207, 10.569
11.380, 14.448, 16 633, 18.058
18.071, 18.099, 22 902, 32.818
32.856, 32.872, 32.886. 32.901
32.940, 41.056, 41.057, 41.078
45.097, 45.099, 49.046, 49.071
49.936, 49.975, 49.981, 49.993
62.569, 62.595, 66.272, 69.856
72.729, 75.242, 75 259, 75.286

Jucători! Cumpărați-vă lozul din timp la

COLECTURA NOROCULUI

Banca EMANOIL MARCOVICI

cea mai norocoasă și culantă colectură din întreaga Moldova.

Cronica medicală

Alimentarea copiilor noștri

Continuarea din pagina I-a

Căci alimentația sugaciului până la o anumită etate, trebuește condusă cum am mai spus, în mod rațional, pentru a contribui la adevărata structură solidă a organismului în creștere.

Am constatat că atât acel care n'are, cât și acel care are posibilitatea să-și alimenteze copilul după o dietică rațională, nu știe cum să procedeze și se lasă condus de sfaturile dăunătoare ale unei vecine sau babe din sat, dând copilului (sugaciului) „de toate". Nu odată mi-a fost dat să văd mame hrănindu-și copilul de 4-5 luni cu pâne neagră, borș, murături, cafea neagră etc., pentru a aminti numai unele din ele. Nu poate concepe că organismul unui sugaciu de câteva luni nu tolerează asemenea alimente care-i distrug vitalitatea în loc să-o întărească. Suferă întreg aparatul digestiv cu glandele anexe (ficat, panereas), suferă rinichiul care nu mai poate elimina sumedenia de toxine produse și apoi sist. nervos se zdruncină dând copiilor însomnii, stări convulsive etc. Organismul în deficit se emaciază, copilul devine hipopeptic, cu tegumentele palide, burta mare, constituția osoasă șubredă, dentiția întârziată, psihicul la fel. Tabloul rachitismului tardiv. Survin gastroenteritele care-i curăță cu nemiluita. Toți acești copii hipotrofici din cauza relei alimentații vor fi viitoare generații de pensionari ai spitalelor și ospiciilor. Asupra posibilităților de îndreptare a acestei stări de lucruri, voi reveni în alt articol.

Dr. M. Moise
Iași

Mare incendiu la Tg.-Frumos

Panica populației — Pagube însemnate

Tg. Frumos 19. — Un foc violent s'a declarat astă noapte la ora 2, la locuința d-lui Strul Beer, proprietatea d-lui Moise Lehrer, din str. Cuza-Vodă. Focul a luat repede proporții, întinzându-se la clădirile învecinate.

Tot orașul era feeric iluminat, iar populația speriată din somn, a fost cuprinsă de panică.

D. primar av. Ioan Manoliu, șeful poliției Vasile Iordăchescu și comisarii Arsene Filip și Zaharia, cari sosise la locul incendiului, cu greu au putut stăpâni lumea, și astfel să înceapă opera de salvare.

Familia Beer surprinsă în somn, nu și-a putut salva lucrurile, fiind totul mistuit de flăcări. Focul a mai mistuit casele d-lui Gh. Vasiliu, locuite de către d. I. Rubin, cauzând și unele stricăciuni la casele Avram Winter, M. Klifer, Moise Leibovici, Polak și cinematograful M. Ștern.

Au rămas pe drumuri familii cari până în seara dezastrului aveau situație înfloritoare în oraș.

Pagubele se urcă la două milioane lei.

D-nii S. Beer, I. Rubin și M. Lehrer n'au fost asigurați.

Atragem cu acestă ocazie, atenția d-lui primar I. Manoliu asupra dezorganizării în care se află serviciul pompieriei.

Cercetările făcute n'au putut preciza până în prezent proveniența incendiului.

Calmet

Scandal și bătae pe motive politice

în satul Popricani (Iași)

Astăzi dimineață s'au prezentat la redacția ziarului nostru părintele I. Negoiță, d-nii: D. Zamfirescu învățător și Teodor Andriescu, care au reclamat cazul unei agresiuni petrecute în satul Popricani din comuna Rediu Mitropoliei.

Iată cum s'au petrecut faptele:

In comuna Popricani sânt fricțiuni între membrii organizației liberale în chestia depunerii listei pentru alegerea consiliuiui comunal.

Susținătorii listei în frunte cu primarul delegat Vasile C. Boureanu, aflând că vre-o câțiva locuitori s'au dus să depue o altă listă liberală, le-au ieșit înainte, luându-i la bătae.

Au fost grav bătuți locuitorii: Ion Bucataru, Pintilie Tanase și Constantin Gh. Constantin.

Agresorii s'au îndreptat apoi spre casele adversarilor politici, devastându-le.

Părintele Negoiță însoțit de d-nii Zamfirescu, Andriescu și sergentul instructor Olariu șeful postului de jandarmi, au pornit cu o căruță spre a reclama cazul autorităților. In drum au fost întâmpinați de o ceată de locuitori în frunte cu V. Boureanu, care au aruncat cu pietre asupra celor din căruță.

Lucrările Parlamentului

18 April

Camera.— D. colonel *Petrescu* (iunianist) pune o serie de întrebări în legătură cu complotul ofițerilor. Astfel, d-sa întreabă de ce Siguranța n'a reușit să afle că se urzește un complot și dacă —poate— s'a sezizat, de ce a lăsat ca intențiile de răsvrătire să ia proporții.

In continuare d. Petrescu întreabă la ce interval de timp dela instalarea guvernului, ministerul de interne a luat cunoștință de intențiile de complot ale lt.-col. Precup și pe ce cale? De ce s'a tolerat seria de întruniri, banchete și consfătuiri ale complotiștilor? Cum se explică, în sfârșit, că s'a prins firul complotului deabea în ultima clipă?

D. dr. *Ion Popa* (argentoianist) vorbește despre asasinarea deputatului E. Popovici de cei trei licieni și face o critică asupra părinților și profesorilor cari nu îngrijesc suficient de educația copiilor.

Preconizează ca sportul să nu preocupe pe școlari ca până acum, ci ei se să dedea în special studiului.

Se discută apoi proectul de reducere a numărului Camerilor profesionale.

*

SENATUL.—D. *N. Gheorghiade* întreabă ce e cu amenzile sanitare aplicate comercianților ieșeni. D. *Pan Halipa* face o comunicare cu privire la distincția ce se face între cetățenii români dintr'o provincie și alta a țării.

Anormali și perverțiți

condamnați la închisoare

Galați 19.— Poliția locală a descoperit o bandă de homosexuali, care atrăgea tineri și sub pretext că-i prepară pentru examene, îi silea să se dedee la relațiuni anormale.

Tânărul Puiu Bratosin, o victimă a acestor anomalii s'a îmbolnăvit și a încetat din viață.

Au mai fost ademeniți Neculae Crețu, D. Solomonescu și Ionel Cristea.

Humosexualii Dumitru Iorga și Sava Grigorie au fost condamnați de tribunal la 3 luni închisoare și 5.000 lei amendă.

Partea civilă, parchetul și inculpații au făcut apel.

x **DALIN** vindecă dureri de cap, dinți, junghiuri, gripa și orice durere provenită din răceală. *Dalin nu vatămă inima și stomacul.* Nici o durere nu rezistă antinevralgicului *Dalin*. Cereți Dalin la toate farmaciile

Eliberarea autorizațiilor de import

Cu începere de Luni 16 April s'a reluat eliberarea autorizațiilor de import.

Autorizațiile se dau de direcția reglementării importului, acordându-se o cotă de import de 25 la sută din media importului pe ultimele nouă luni.

Au fost desființate cele două comisii speciale de contingentare și s'a menținut numai comisia superioară a contingentării.

Pentru direcția uzinelor comunale

Doamna Marie Sion-Vasiliu proprietară str. Sărărie 113, ne roagă a atrage atenția d-lui Director al Societății de tramvai, (care a fost sesizat de d sa și prin scrisori și cereri), să ia urgente măsuri de a repara linia și terasamentul pe distanța din fața casei d-sale și mai ales în dreptul străzii Scăricică, unde terenul este complect lăsat.

Prin trecerea tramvaielor pe strada Sărărie, se produc zguduiri mari la case, făcând stricăciuni la plafoane și deplasări între pereți și fiind nevoe de reparațiuni, care vor fi cerute a le suporta Societatea de Tramvae.

x Comandați cărțile la ziarul „Opinia".

Alt elev se sinucide

Arad 19.— In localitate s'a sinucis tînărul Ștefan Ambruș, elev în clasa III a liceului catolic.

El și-a pus capăt vieții chiar la școală pe culuoar în timpul unei recreații, trăgându-și un glonte de revolver în tîmplă.

Sinucigașul a fost transportat îndată la spital, însă după o oră de chinuri a sucombat.

Cauzele actului disperat nu se cunosc.

Sancțiuni contra unui profesor

Galați 19. — In urma unei cereri colective a elevilor clasei a 7-e dela liceul „Vasile Alecsandri" din localitate, se afirmă că a fost îndepărtat profesorul de latină și greacă Gh. Petrovici, căruia i s'au adus învinuiri că proferează insulte la adresa elevilor și întrebuințează un vocabular pornografic.

x Tragerea premiilor ziarului „Opinia", din seria expirată, va avea loc Duminică 22 Aprilie ora 11 dimineața în sala Trianon.

INFORMAȚIUNI

x Duminică 15 Aprilie a avut loc la Biserica Amzei din București, căsătoria religioasă a fiului D-lui Profesor I. Mitescu, Dl. Inginer Ștefan Mitescu, cu D-șoara Daniela Antonescu, nași fiind D-na și Dl. Mihai Manoilescu fost ministru.

x D. Alex. Băleanu a fost delegat director al arhivelor statului din Iași, în locul d-lui Sever Zotta, pus în retragere din oficiu.

x Serviciul vânătoarei din ministerul agriculturii face cunoscut vânătorilor că permisele de vânătoare au început să se elibereze prin prefecturile județene.

Aceste permise au valabilitatea între 1 April 1934 la 1 April 1935.

x A fost înaintată parchetului Frăsina Mihailiuc din str. Ipsilante concubina lui Gh. Hanciuc, autorul mai multor furturi azi dispărut din localitate. Ea a fost deferită cabinetului de instrucție.

x D-na Virginia Gârneață din str. Ciric, a reclamat justiției pe soțul ei Ion Gârneață pentru maltratări.

Reclamanta susține că soțul ei vrea s'o alunge din casă.

x Balul Lojei Bnei Brith va avea loc la data de 3 Mai a. c. în saloanele Lojei din Iași Str. Ștefan cel Mare No. 40 (casele Stern).

x Parchetul a trimis în judecată pe frizerul Elias Schwartz din str. Cucu 46.

Cu ocazia incendiului dela locuința d-lui Volf Zilberman din str. Cucului, frizerul în loc să ajute la salvarea lucrurilor, a fost surprins pe când căuta să fure.

x D. comisar aj. Popescu Ion Bălănești, dela poliția Soroca, a fost detașat la inspectoratul de Siguranță din Iași.

x **Bonurile de premii se preschimbă zilnic în orele de dimineață la administrația ziarului „Opinia"**

CROITORIA „LUX"

A. MOSCOVICI

Copeu- Diplomat și Medaliat al Institutului de cu... artistică în Croitorie

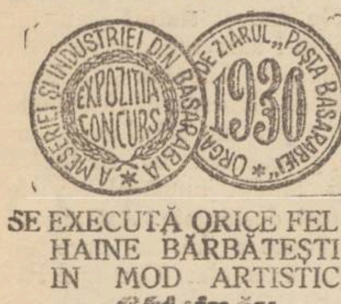

SE EXECUTĂ ORICE FEL DE HAINE BĂRBĂTEȘTI IN MOD ARTISTIC

Chișinău

str. Pușkin 18, colț Podolscaia vis a vis de magazin Hvatcovschi

Dr. D. Hornștein

Medic de Spital

Specializat la Viena

(clinicele profesorilor Neumannn și Hayek)

in boli și operațiuni de nas, gât și urechi

Iași, str. Gh. Mârzescu 4 colț cu str. Brătianu

...ne. 3-...

Sinuciderile în școală (2)

Școala și societatea

(Continuarea din pagina I-a)

tologica a adolescenței contemporane.

Durkheim întemeiază multe din explicațiile sociologiei sale pe acel fenomen de *corecție* (constrângere) pe care-l exercită inconștient societatea asupra individului.

Să mărturisim că, în cazul care ne interesează, presiunea societății asupra școlii este indiscretă, dăunătoare, imorală sau poate chiar crimială. Și aceasta pentru bunul motiv, că ea nu se exercită în numele vreunui interes superior, ci *numai* pentru interese particulare.

Să recunoaștem deschis că mulți părinți disprețuesc școala și o consideră ca pe un simplu birou administrativ care, la anumite termene, emite niște diplome necesare pentru viață. Această atitudine trece și la copii, cu atât mai ușor, cu cât aceștia sunt mai departe de-a satisface elementare cerinți școlărești.

Intr'o asemenea mentalitate, unde anii de școală apar ca o simplă formalitate cronologică, evident că sancțiunile școlare iau înfățișarea aspră de acte barbare, iar profesorii își profilează silueta sombră și amenințătoare, ca niște ghilotine. Intr'o societate în care orice greșală se poate îndrepta printr'un *demers* mai insistent,—un elev declarat corijent, sau măcar amenințat, se vede părăsit de toți și pierdut.

Cine ucide aici: profesorul cu nota lui, pe care conștiința îi interzice s'o falșifice — sau societatea care deformează și bagatelizează școala, reducând-o la un birou de înregistrare de titluri?

Și mai este ceva: la Curtea cu Juri, avocații agită cu dezinvoltură spectrul *erorii judiciare.* loc comun care smulge adesea juraților un verdict negativ.

In cazul sinuciderilor școlare și a campaniei de presă deslănțuite la fiecare accident —pe care profesorii sunt primii să-l deplângă în chipul cel mai sincer,—nu cumva se agită prea sistematic în fața spiritului public, aceleași spectre înșelătoare, aceleași false perspective, pe care le-și numi cu un cuvânt: *demagogie școlară?*

Dar despre această ultimă chestiune, mă voi ocupa în articolul viitor.

Prof. Nicolae I. Popa

Ecouri, pertractări și alte dezmințiri

în jurul alegerilor municipale

Intâlnesc pe d. Omer Popovici, fruntaș gogist, și-l întreb asupra versiunei lansată de un ziar local că ar candida la alegerile municipale pe lista d-lui Bogdan.

— „Poți să dezminți, îmi spune domnul Omer Popovici. Există o hotărâre a direcției partidului nostru să nu mergem decât singuri în alegeri, așa că n'am putut primi propunerea d-lui Bogdan. De data aceasta nu vom participa la alegerile municipale".

La averescani

Averescanii încă n'au luat o hotărâre în ceiace privește alegerile municipale.

Pe Sâmbătă este convocată delegația permanentă pentru discutarea acestei chestiuni.

In nici un caz averescanii nu vor merge singuri în alegeri.

Cum până în prezent nu li s'au făcut propuneri de colaborare serioasă, este probabil că și averescanii nu vor participa la lupta electorală pentru municipiu.

Cuziștii

n'au luat nici ei până în prezent o hotărâre.

Unii partizani țin morțiș să meargă în alegerile pentru comună.

Național-țărăniștii

depun Sâmbătă lista complectă de candidați în frunte cu d. Alf. Herovanu.

Și georgiștii complectează lista Sâmbătă după amează.

Deasemeni și d. Bogdan susține că va complecta lista Sâmbătă. Față de refuzul gogiștilor și altor politicieni cu cari a tratat, nu știm însă cu cari elemente o va complecta.

Secțiile de votare

Biroul electoral dela palatul de justiție, a făcut eri repartizarea alegătorilor pe circumscripții, stabilind și localurile de votare.

Vor funcționa în total 10 secții de votare.

Alegătorii din circ. judec. I Urban vor vota la școlile „Principesa Maria" din Str. Sărărie și „Al. Lambrior", str. Enescu.

Circ. II Urban la școala „V. Adamachi" din str. Elena Doamna, „P. Poni" Păcurari și „Gh. Asachi" str. Negruzi.

Circ. I Mixt; Școala „V. Conta", Nicolina, „Principele Ferdinand" str. Sft. Lazăr și „Carmen Silva" din str. Ghica-Vodă.

Circ. II Mixt; la școala „Cuza Vodă" str. V. Lupu și șc. „Hatman Nicoară" din str. Nicoritză.

Convocarea alegătorilor se va face zilele acestea.

z. dessmond

x „Chino-vinul Dr. Ratianu" cu China, Kola, Guarana, Gențiană și Glicerofosfat de Calciu întărește organismul, dându-i vigoare. Se recomandă cu mare succes convalescenților și anemicilor, mărindu-le pofta de mâncare. Depozit: Farmacia Dr. Ratianu Cuza-Vodă 48.

Incă nu s'a identificat

victima din str. Moara de Vânt

Cercetările pentru identificarea victimei crimei monstruoase dela marginea Tatarașului, au rămas în acelaș stadiu.

Eri s'a prezintat la morga spitalului Sft. Spiridon, pensionarul Const. Băisan din Vlădeni (Iași),

Dar din cauză că fața victimei este înegrită și desfigurată, bătrânul Băisan n'a putut preciza dacă într'adevăr cadavrul e al băiatului său.

Eri după amiază s'a prezentat la parchet locuitorul Gh. Covalciuc din com. Andrieșeni (Iași), căruia de vre'o două luni i-a dispărut un fiu, și a cerut ca să i se înfățișeze victima.

Insă nici el n'a putut identifica pe cel dispărut.

*

Autoritățile înclină spre părerea că corpul ar fi al lui Nicolae Băisan din str. Brândușa 28. Acesta era însurat de câțiva ani și funcționa ca lucrător ceferist la atelierele Nicolina, fiind un bun turnător.

Dar în iarna anului 1933 el a fost concediat din serviciu, în împrejurări necunoscute. A plecat la București pentru a interveni la centru ca să fie reintegrat în slujbă.

Neputând obține dreptate, a început să cutreere Bucureștiul și în cele din urmă a găsit de lucru la o turnătorie din str. V. Gherghel 25.

El a comunicat soției această veste și apoi a întrerupt corespondența cu familia.

Era așteptat să vie acasă de sărbătorile Paștelui, însă Băisan nu s'a mai ivit și deatunci toți ai casei au rămas îngrijorați de soarta lui și au adus cazul la cunoștința poliției.

*

Chestura ieșană a trimis azi dimineață o telegramă poliției bucureștene ca să se facă o cercetare la București, în str. Gherghel 25, pentru a se da de urme'e celui dispărut.

Rep.

INLESNIRI APRECIABILE

pentru datornicii Primăriei

— Ședința comisiei interimare —

Membrii comisiei interimare a Municipiului au ținut ieri seară ședință, sub președenția d-lui Osvald Racovitză.

D. primar a făcut un raport asupra felului cum au decurs la București ședințele de ratificare a bugetului.

D. Racovitză a fost viu felicitat pentru succesul obținut la Centru.

*

D. Șoarec, delegat cu finanțele Municipiului, a prezintat o situație, la zi, a debitorilor Comunei. In concluzia raportului, d-sa a cerut să se acorde o reducere de 40% din datorii, tuturor acelora care-și vor stinge restanțele până la 1 Iulie crt.

Propunerea a fost aprobată și s'a decis afișarea ei.

*

La ședință erau prezenți, fiind chemați special, și d-nii dri: Cădere, Argetoianu medici comunali precum și d. Iacoby, directorul soc. „Ghiața" și dr. Ionescu, medicul Abatoruiui.

D. Racoviță a dat cetire unei oferte pentru înființarea în localitate, a unei asociații industriale de export pentru carnea de porc.

Medicii și d. Iacoby și-au dat avizul.

S'au mai soluționat unele chestiuni curente, ședința ridicându-se după miezul nopți.

p. grancea

INFORMAȚIUNI

x **Cercul inginerilor,** astăzi Joi 19 Aprilie ora 6 jum. p. m. ține ședință la sediul său din strada Buzdugan Nr. 3, pentru discutarea proectului de program trimis de A. G. I. R. privitor la lucrările Congresului general, care va avea loc la Galați la începutul lunei Octombrie.

Proectul de program cuprinde un capitol special pentru dezbaterea chestiunilor profesionale, care agită lumea inginerească și care va forma fără îndoială centrul celor mai interesante și mai vii discuțiuni.

x D. Osvald Racoviță, primarul municipiului, însoțit de d-nii ingineri Andriescu-Cale și Antistescu, va vizita din nou zilele acestea, conducta de la Timișești.

x D. C. Bălan, director al școlii primare din Belcești, a fost demis din această funcțiune, pe motivul unor nereguli săvârșite în detrimentul școlii.

x La Bârlad s'a ținut eri licitația pentru noile lucrări de canalizare ce sunt de efectuat.

Lucrarea s'a adjudecat asupra d-lui Ignat, care a lăsat 30 la sută sub deviz. D. Ignat a făcut și în Iași lucrări importante.

x Tribunalul de Baia a confirmat mandatele de arestare a administratorul moșiei Lecucești, bucovineanul Iosef Bernhauer din serviciul d-lui ing. R. Racoviță și al jandarmilor V. Mihail și Ghimpu Jora, din postul Hârtaz-Baia.

Ei sunt acuzați că au pătruns în locuința lui Gh. Corbu, trăgând 4 focuri de revolver și împușcând pe soția săteanului anume Catinca Corbu și fiul ei D-tru Gh. Corbu.

x **Accident.**—In str. Vasile Conta, automobilul No. 2605 s'a ciocnit cu trăsura birjarului C. Gheorghiu din strada Marta 54. Vehiculul a fost avariat.

x Comisia de disciplină c. f. r. prezidată de d. consilier C. Scripcă, a judecat cererea de revizuire a fostului impiegat de mișcare Gr. Colțea. Cererea a fost admisă și urmează ca d. Colțea să fie reintegrat.

x „POLITICA". — Intrucât femeile au început să activeze în viața politică, având și drept de vot la comună, noul ziar „*Politica*", ce apare Duminică 22 Aprilie, va avea și o rubrică „Femeia politică" în care se vor dezbate toate problemele sociale și politice.

Duminecă 22 Aprilie ora 6 p. m.
Aula Universității
Conferință ținută de Domnul *Profesor Dr. Gr. Popa* în folosul Coloniei școlare „Spiru C. Haret" din Iași
„*Trecerea dela maimuță la om*"
Continuarea conferinței
„Strămoșii omului"
Rugăm publicul să ne ne onoreze cu prezența. Comitetul

x D-na Matilda Zamvel din str. Toma Cozma, a reclamat justiției pentru abuz de încredere pe studentul Iacob Georgescu dela facultatea de medicină Iași.

Studentul a locuit la d-na Zamvel și s'a mutat fără a-i plăti chiria.

x Eri s'a celebrat cununia d-rei Adriana Holescu avocată a Creditului Urban din localitate, cu d. Gheorghe Bărgăoanu judecător la Tribunalul Iași.

Transmitem sincerile noastre felicitări.

x Delegația permanentă național-țărănistă se întrunește astă seară la orele 9, în vederea definitivării listei de candidați pentru alegerea dela municipiu.

Lista va fi depusă la Tribunal mâine, sau cel mai târziu poimâine Sâmbătă.

Ședința comitetului ziariștilor ieșeni

Comitetul sindicatului ziariștilor profesioniști din Iași s'a întrunit aseară sub președinția d-lui C. R. Ghiulea, directorul ziarului „Opinia".

S'a luat act de următoarete mulțumiri primite:

„Primind scrisoarea Comitetului sindicatului ziariștilor profesioniști prin care îmi faceți cunoscut că am fost proclamat ca membru de onoare al sindicatului respectiv, țiu să vă mulțumesc imediat de deosebita cinste ce mi-ați dat, amintindu-vă că în vechiul Iași mai trăește încă unul din acei care odinioară, a luat o parte simțitoare în manifestările presei locale pe diferite tărâmuri.

„Urând sindicatului presei ieșene un viitor demn și străucit spre a încorona munca și capacitatea celor ce tind la luminarea și perfectarea intelectualității românești, vă rog să primiți întreaga mea simpatie pentru truda ce v'ați atribuit".

N. A. Bogdan

„Am primit ieri scrisoarea dvs. prin care mă înștiințați că m'ați ales membră de onoare a sindicatului ziariștilor profesioniști din Iași.

Vă mulțumesc pentru această deosebit de măgulitoare cinste. Stimez și admir breasla Dvs., în care îmi place să mă socotesc și eu,—cu intermitență, dar din toată inima.

Odată cu mulțumirile mele, vă rog să primiți Dvs. și cei din jurul Dvs., încredințarea celor mai bune sentimente confrățești".

OTILIA CAZIMIR

Comitetul s'a asociat protestului ziarului „Informatorul" din Botoșani contra modului arbitrar cum proced autoritățile locale împotriva ziarelor.

S'a hotărât apoi inaugurarea sediului sindicatului pe ziua de 1 Mai.

Informații

x Comisiunea compusă din d-nii prof. dr. Tănăsescu, prof. dr. Popa și prof. Atanasiu, a redactat ieri memoriul contra desființării facultății de farmacie.

Acest memoriu în 6 pagini va fi tipărit și împărțit tuturor membrilor colegiului profesoral Iași precum și tuturor deputaților.

Pentru astă seară, a fost convocat marele colegiu universitar eșan spre a se pronunța în cazul facultății de farmacie.

x Consiliul de războiu a dat eri un nou termen în procesul de ultraj intentat cunoscutului industriaș Adelsberg, fostul director al Băncei de Credit și Industrie.

x D. E. Gavrilețeanu din str. Lăpușneanu a reclamat parchetului pentru abuz de încredere pe reprezentantul firmei „Aladin" din București, d. C. Clein.

D. Gavrilițeanu a făcut o comandă de marfă dând și un aconto și a primit marfă veche.

x Tânăra Melixina Cocea din str. Hanciuc, a reclamat parchetului că a fost siluită de d. Teodor Șașan din Miroslava.

Reclamanta a fost examinată de medicul legist.

x Consiliul de administrație al *băncii populare „Economia"* a corpului didactic din Municipiul Iași, s'a constituit în felul următor: Dl. V. Agapi președinte, Dl. M. Simionescu vice-președinte, D-nii V. Tanase, Gh. Ionescu, D. Pescaru, D. Bejenaru, Ar. Morțun, P. Modreanu și I. Nistor, membri. Sediul băncii este la școala primară de băești No. 7 „Gh. Asache".

x Legiunea de jandarmi a înaintat parchetului dosarul cercetărilor în legătură cu crima învățătorului Em. Popa din Poeni.

Lucrările au fost deferite cabinetului de instrucție.

x La Expoziția Târgului Eftin din Palatul Traian cu începere de azi *intrarea este liberă.*

Persoanele ce au reținut păsări, sut rugate a le ridica cel mai târziu până în seara zilei de 23 Aprilie a. c.

x Consiliul de războiu a fixat pe ziua de 27 Aprilie pentru judecarea procesului de trădare și spionaj a lui Ajurevschi din Soroca.

Figurează mai mulți inculpați.

x Ministerul a înștiințat inspectoratul școlar că s'a aprobat înființarea a încă 20 posturi la școlile complimentare din județ.

D. revizor școlar Negru a și început lucrările în această direcție.

Iarăși fraude

cu bilete de tren

Autoritățile ceferiste locale au fost sezisate în ultimul timp, prin organele de control, că s'ar produce fraude pe unele linii din Bucovina, Basarabia și Moldova.

Fraudele ar fi comise cu biletele de reducere dând posibilitate călătoriilor cu cari unii funcționari orau înțeleși, să călătorească de mai multe ori cu acelaș bilet.

Cu prilejul unui control inopinat, s'au putut indenfica câțiva vinovați al căror nume este ținut deocamdată în secret până la complecta lămurire a cazului.

Afacerea se cercetează la biroul M. 4 de pe lângă inspecția 9-a de Mișcare.

REP.

Stațiunea Meteorologică Agricolă Copou-Iași

Buletin Meteorologic din 19 Aprilie 1934

Temperatura aerului la 8 ore dimineață plus 14.

Temperatura minimă absolută în cursul nopței plus 7.5

Temperatura maximă absolută a zilei precedente plus 21.7

Presiunea atmosferică la 8 ore dim. în milimetri 764,4

Prevederi de timp. Sub influența depresiunei de eri era puțină prevedere de ploaie; astăzi presiunea a crescut din nou, iar aria de înaltă presiune din Sudul Europei și din insulele Azore ce se întind peste Continent anunță timp uscat cu vânt cald de la Sud și cerul senin.

Starea agricolă și prevederi agricole. — Pomii și viile având căldura ce crește zilnic și mult soare, vegetează în condițiuni bune, vor lega rodul bine și mult; dar câmpul agricol a început să sufere de lipsa de ploae, care de aproape două luni este în mare deficit.

Șeful stațiunei I. ȚIȚU

x In str. Vasile Conta 7 s'a prăbușit astă noapte un perete șubrezit de pe urma cutremurului de pământ.

Cazul

d-lui Mărgărint

Cu privire la condamnarea pentru ultraj a d-lui Mărgărint președ. Camerei de Muncă, ținem să precizăm că hotărârea nu este executorie cum greșit a relatat un ziar local, nefiind definitivă, întrucât este dată în lipsa pârâtul.

Dealtfel d. Mărgărint ne spune:

— „Chiar dacă a-și trebui să fac închisoare, m'ași simți mândru și onorat, știind că n'am altă vină decât că am luat apărarea unui meseriaș neputincios și nevinovat".

Am înregistrat în tocmai.

Rep.

COLECTURA LOTERIEI DE STAT

Când vedeți acest semn,

nu treceți nepăsători,

el poate însemna o viață mai bună, lipsită de griji

La ce bun să dai din umeri și să spui „n'am noroc"? A cumpăra un loz la Loteria de Stat, înseamnă a da norocului prilejul să te ajute.

Loteriile anterioare au scăpat pe mulți oameni de necazuri și de griji. Loteria a 5-a care începe la 3 Mai poate să-ți schimbe și ție viața.

Deci, nu mai sta pe gânduri, cumpără-ți lozul încă astăzi!

Tragerea la 3 și 4 Mai

Pentru prima oară **LOTERIA DE STAT** distribue următoarele câștiguri mari:

8 milioane
3 milioane
2 milioane

și 19 câștiguri de câte **1.000.000**

In cazul cel mai fericit, puteți câștiga **13.000.000**

LOTERIA DE STAT

220 lei perechea de pantofi bărbătești cu asb.st la „ACO" Chișinău Str. Polițaischi 8

Succesul succeselor

TREI ȘI UNA
(Femeea cu trei amanți)
cu GARRY COOPER, Frederich March și Miriam Hopkins
azi la SIDOLI

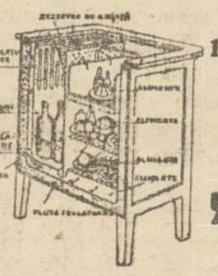

Pentru stimularea consumului ghețel, desfacem sub preț de cost dulapuri frigorifere brevetate

„IDEAL"

izolate cu plută, cu următoarele prețuri fixe:

TYP UNIC LEI 1.500 BUCATA și
TYP DUBLU „ 2.500 „

„GHIAȚA" S. A. R. Iași Abator

Cereți numai
UNTUL „ELKA"
CEL MAI BUN ȘI MAI GUSTOS DINTRE TOATE FELURILE DE UNT.

Automobiliști!
Atelierul mecanic S. Rădulescu
alizează cu aparate speciale, blocuri de orice mașină americană și europeană.
Stoc permanent de cauciucuri
— PREȚURILE CELE MAI REDUSE POSIBILE —

Un milion de lei
dotă, primește fie-care bărbat care comandă lingerie la fabrica din
Chișinău
I. GOREȘTI
Str. Alex. cel Bun 102

Mica Publicitate

DE INCHIRIAT un salon, parter pentru birou și un apartament de 2 camere și bucătărie cu dependințe, în fața Palatului Administrativ, strada Rosetti 47.

DE INCHIRIAT două apartamente a câte 2 camere și bucătărie în imobilul din Iași str. Ghica Vodă No. 41, în condițiuni avantajoase. Informațiuni: avocat I. Serafimi str. Sf. Sava 15 între 7—9 seara sau dimineața.

DE INCHIRIAT în str. I. C. Brătianu No. 71 la parter 2 sau 3 camere, entre, bucătărie, teracotă, lumină electrică, etc.

De închiriat
4 camere în str. Cizmăriei 25 Adresa Farmacia Dr. Beceanu

De vânzare
automobil „*Ford*" închis, modern, perfectă stare. Adresați-vă: Ionescu str. Păcurari 45. Telefon 59.

Boiangiu
rutinat, pentru industria textilă, se caută spre imediată angajare. A se adresa la ziar sub F.

Triumful operetei
ASTĂZI LA
Cinema „PHOENIX"
O doamnă din lumea mare
cu Kathe de Naghy, Gretl Theimer, Werner Fuetterer și Albach Retty

Cabinet dentar
I. GOLȚMAN
DENTIST
LUCRARI MODERNE PREȚURI REDUSE
— Piața Unirei —
(colț Cuza Vodă 62)
Intrarea prin boltă lângă Socec

Fasole selecționată
de Moldova și Babană specială pentru sămânță se găsește la
Ferma Bădăreu
Informații se pot obține și prin telefon (se cere prin Centrala Iași fără nici o taxă).

ULTIMA ORĂ

D. Titulescu discută la Paris

şi chestiunea raporturilor cu Rusia

Paris 19.—Ziarele anunţă că, în întrevederea d-lui Titulescu cu membrii guvernului francez, s'a discutat despre: recunoaşterea regimului sovietic din Rusia de către Mica Antantă; intrarea Rusiei în Liga Naţiunilor; chestiunea pactului balcanic şi eventuala adeziune a Bulgariei.

D. Titulescu s'a arătat dispus la reluarea raporturilor normale cu Rusia, *însă cu condiţia expresă ca Rusia să renunţe făţiş la orice veleităţi asupra Basarabiei.* Ziarele cred că sânt împrejurări favorabile ca această condiţie să fie împlinită.

In ce priveşte pactul balcanic, d. Titulescu a specificat că nu poate fi vorba de vre-o concesiune teritorială care să se facă Bulgariei.

*

Pe ziua de ieri, d. Titulescu a avut o nouă conferinţă cu d. Barthou, discutând despre reorganizarea Europei centrale şi atitudinea faţă de Italia.

Apoi d. Titulescu a vizitat pe d-nii Doumergue, Tardieu, Herriot şi Laval.

*

Bucureşti 19. — Se anunţă că vizita la Bucureşti a d-lui Beck ministrul de externe al Poloniei, se va produce îndată după vizita d-lui Barthou la Varşovia, — adică pe la sfârşitul lunii Mai.

Ministrul polonez va avea consfătuiri speciale cu d. Titulescu.

I.P.S. Mitropolit al Moldovei

şi crima elevilor din Bucureşti

O acţiune intensă pentru moralizare

Crima comisă de cei trei liceni din Bucureşti, a produs o penibilă impresie în toate cercurile şi mai cu seamă în rândurile clerului.

I. P. S. S. Mitropolitul Pimen al Moldovei priveşte fapta elevilor criminali, ca o confirmare a lipsei de moralitate în care se sbate tineretul nostru.

Inaltul prelat a declarat:

— „Ar trebui să nu surprindă pe nimeni descoperirea asasinilor lui Eusebie Popovici în persoana acelor elevi,—dat fiind că trăim vremuri când decăderea morală a tineretului nostru a ajuns la culme.

In ultimul timp am cunoscut convulsiuni sociale ce ne înspăimântă. Şi cu drept cuvânt ne întrebăm: până când această situaţie?...

Am fost totdeauna contra „modernismului" ce a pătruns în rândurile şcolărimei. Şi acum s'a văzut că e regretabil acest lucru.

Trebue neapărat începută o acţiune de moralizare a poporului şi mai ales o tinerime care fără nici o ezitare se aruncă în cele mai primejdioase acţiuni.

Asta nu o spun pentru prima oară. Am spus-o de multe ori şi o voi mai spune-o, căci mă doare".

Mitropolitul Moldovei intenţioncază ca, în apropiata şedinţă a adunării eparhiale, să pue in discuţie chestiunea elevilor ucigaşi din Bucureşti, pentru ca bunii creştini şi preoţii să înceapă acţiunea de educare a tineretului şi îndrumarea lui pe calea cea bună.

Incă de pe băncile şcoalei primare, copilului să i se dea o educaţie creştinească.

In acest scop, preoţii vor ţine predici cu caracter moral şi social, atât în biserici cât şi prin şcoli.

Deasemenea în tipografia M-rei Neamţu se vor tipări cărţi cari vor fi distribuite elevilor.

Confirmarea mandatelor

Ieri după amează a venit în faţa Trib. Ilfov secţia notariat confirmarea mandatelor de arestare ale celor trei liceeni, asasinii deputatului Eusebiu Popovici.

La interogatoriile luate, asasinii au dat răspunsuri precise, recunoscându-şi fapta. D. prim-procuror Procop Dumitrescu a pus concluzii de confirmarea mandatelor.

Tribunalul a confirmat mandatele.

Asasinii au fost transportaţi la Văcăreşti.

Directorii de şcoli

s'au consfătuit la locuinţa ministerului Instrucţiunii

Directorii şcolilor secundare din capitală s'au întrunit ieri într'o consfătuire la d. ministru al instrucţiunii, C. Angelescu.

S'a discutat asupra măsurilor ce trebuesc luate în şcoli, pentru menţinerea bunei discipline, şi s'au făcut diverse propuneri asupra modului cum s'ar putea exercita controlul în sălile de speatacol. S'a cerut o serioasă cenzură a publicaţiilor pornografice.

Ministerul va alege propunerile potrivite, apoi va trimite circulări la toate şcolile cu instrucţiuni ce vor trebui de urmat.

O circulară către cler

a Mitropolitului Pimen

I. P. S. S. Mitropolit Pimen, a trimis preoţilor din eparhie următoarea circulară, în legătură cu asasinarea deputatului Popovici de către cei trei elevi de liceu:

„Vă este cunoscut datoria ce o are preoţimea de a educa poporul şi în special tinerimea pe bazele principiilor religioase strămoşeşti. Mijloacele pentru obţinerea idealului nostru, ce-l urmăreşte educaţia religioasă, sânt multe şi diferite:

In afară de biserică şi şcoală, un mijloc puternic de educare a copiilor şi tineretului este şi lectura ce se pune la îndemână de către cei în drept: părinţii, preoţii şi învăţătorii.

In ultima vreme se constată că tineretul nostru, lăsat în prada lecturii unor cărţi lipsite de orice morală, cum şi prin fregventarea cinematografului unde se rulează filme excită sentimentele. au ajuns într'o stare de îngrozitoare decădere morală.

Crimele cele mai abominale sînt săvârşite de către minori, care fără nicio remuşcare îşi recunosc faptele şi se simt mîndri că pot deveni eroi ca cei din filmele văzute sau din cărţile senzaţionale citite.

Aţi citit desigur crima săvârşită în ultimul timp asupra deputatului Eusebiu Popovici de trei elevi din cursul superior de liceu.

Fapta aceasta nelegiuită a produs o adâncă îngrijorare în toate straturile sociale.

Unul din principalii criminali—cum relatează gazetele—nici n'a voit să se mărturisească,

Aceasta dovedeşte că conştiinţa morală - religioasă îl mustră.

Dacă aceşti elevi ar fi avut o educaţie religioasă solidă atât de la părinţi cât şi de la preoţi, desigur că nu s'ar fi întâmplat această crimă odioasă".

Circulara se sfârşeşte printr'un îndemn către preoţi să controleze lectura şcolarilor şi să predee pe lângă ora de religie şi o oră de morală.

Păr. dr. C. Nonea, consilier referent al secţiei culturale a eparhiei, aduce la cunoştinţa preoţimei de a recomanda directorilor de şcoli să înzestreze bibliotecile cu revistele „Viaţa creştină" şi „Duminica copiilor".

Aceste reviste vor fi trimise gratuit de mitropolie.

Gr. Spiru

Procesul complotului

începe mâne

Bucureşti 19.—Procesul ofiţerilor şi civililor complotişti începe mâne Vineri dimineaţă, la Consiliul de Război sub preşidenţia d-lui General Gr. Cornicioiu.

Ca apărători s'au înscris avocaţii O. Beceanu-Iaşi, A. Tomescu, Toma Dragu, Vlad Dimitriu, Basile Sepeanu, Traian Mihail şi Bianchi. Insă nici unul n'a primit să apere pe lt. colonel V. Precup.

Sînt citaţi aproape 200 martori, între care frunta i politici şi numeroşi ofiţeri.

Ieri au fost puşi în libertate câţiva studenţi, plutonieri şi funcţionari despre care s'a dovedit că n'au avut amestec în complot. Insă vor trebui să apară mâne ca martori la proces.

O execuţie capitală

astăzi, la Belgrad

Belgrad 19.—S'a fixat pentru astăzi dimineaţă senzaţionala execuţie prin spânzurare a lui M. Marcovici, fost director de bancă şi conducător al unei Societăţi de filme. Acesta, împreună cu un complice, a ucis un comerciant pentru a-l jefui.

Soţia lui Marcovici a cerut şi i s'a admis să asiste la executarea soţului.

Se pregăteşte dictatura în Grecia?

Atena 19.—In ciuda dezminţirilor oficiale, se menţine zvonul că unii miniştri au intenţia să introducă un regim de dictatură. In acest scop a şi avut loc o consfătuire între primul-ministru Tsaldaris şi generalul Condilis.

E vorba de o dictatură deghizată şi stirbirea prerogativelor parlamentare, — urmărindu-se în special anihilarea acţiunii partidului Venizelist.

Informaţii

x **Trufandale şi bunătăţi de tot felul cu preţuri eftine, la Fraţii Fogor.**

x Din cercurile guvernamentale se anunţă că Luni 23 sau Marţi 24 cor. va avea loc instalarea comisiei interimare a Camerei de Comerţ şi Industrie, în frunte cu d-nii Iancu Zippa, Fr. Şaraga, Angelescu, Chiuca şi alţii.

x Tenismenii sunt anunţaţi că întreprinderea Cartea Românească-Iaşi, a primit zilele acestea un transport foarte important de rachete englezeşi şi mingi originale.

Ştiri politice

Se menţine nemulţumirea unor lupişti

O apropiere de d. Argetoianu?

Bucureşti 19. — „Curentul" este informat că fuziunea cu lupiştii a menţinut încă nemulţumirile în mai multe organizaţii.

Chiar astăzi se vor aduna în congres la Bucureşti lupiştii nemulţumiţi din vre-o 30 organizaţii judeţene, cu adeziunea a 5 deputaţi.

E vorba să se pue bazele unui nou partid ţărănesc, pe baza programului cu care s'au ales sub foasta şefie a d-lui dr. Lupu.

Unii dintre aceştia propun tratative pentru o fuziune cu Uniunea Agrară a d-lui C. Argetoianu.

*

La Făgăraş s'a făcut ieri fuziunea su lupiştii. Preşedinte al organizaţiei a fnst ales d. dr. Aurel Dobrescu, iar vicepreşedinţi d-nii I. M. Leon (lupist), dr. Vlaicu şi I. Aron.

*

D. Armand Călinescu a luat contact la Cluj cu d. Vaida şi a primit însărcinarea să se ducă la Temişoara pentru a aplana neînţelegerea izbucnită între d. Sever Bocu şi organizaţia naiional-ţărănistă.

*

D. prof. Gh. Taşcă (fost iorghist) a trimis d-lui Mihalache o scrisoare prin care solicită înscrierea în partidul naţional-ţărănesc.

La liberali

D. Dinu Brătianu şi-a amânat pe săptămâna viitoare, reîntoarcerea în Capitală.

In unele cercuri se vorbeşte iarăşi despre continuarea convorbirilor pentru reîntregirea liberală.

„Asia a asiaticilor!"

O importantă acţiune japoneză

Londra 19,— Din Tokio se anunţă că guvernul japonez va adresa o comunicare tuturor puterilo cu interese în Asia, prin care va cere să se recunoască Japoniei prerogative speciale în China.

Intre altele, Japonia pretinde dreptul să controleze politica externă şi finanţele Chinei; în acelaş timp recomandă statelor europene să nu mai acorde credite şi să nu facă investiţii financiare în China.

Guvernul japonez înţelege să-şi însuşiască doctrina lui Monroe, adecvată prin fraza: „Asia a asiaticilor!".

Această atitudine e menită să dezlănţue conflicte internaţionale.

O reuniune interesantă a „rotarienilor" ieşeni

S'au împăcat d-nii Iancu Botez şi N. Gheorghiadi

Şi „rotarii" au considerat vacanţa terminată, adunându-se la o masă colegială.

In potriva tuturor aşteptărilor, masa a fost prezidată de însuşi prezidentul cc. *Costică Meissner*, primit cu ovaţii nesfârşite. Ştiut e doară că d. Meissner a complectat programul fraţilor americani, introducând la „masa ieşană", spiritul fin din vechea „Junimea".

CC. Costică s'a întrecut de astă dată,—şi glumele sale au făcut deliciul „rotarilor".

*

Dar D. Meisner, a ţinut să facă şi o operă pozitivă,— aşa ca nici un nour să întunece buna dispoziţie şi colegialitate.

Şi în acest scop, a reuşit să împace pe d-nii Iancu Botez şi N. Gheorghiadi, divizaţi o clipă pe urma alegerei de la Camera de Ccmerţ.

Ambii s'au împăcat, — în aprobarea unanimă.

*

Conmesenii au primit şi o veste interesantă. In adevăr, preşedintele a anunţat că, în cursul săptămânii vitoare soseşte la Bucureşti d. Nelson, fruntaş rotarian din New-York.

La agapa din Capitală, vor participa cei mai mulţi din rotarieni ieşeni. DAN

x Laboratorul de analize medicale, chimice şi microscopice Dr. Ratianu autorizat de Minist. Săn. Publice, execută analize complecte de urini, spute, secreţiuni, etc. precum şi orice analize ce interesează industria, comerţul şi higiena alimentară. Iaşi Cuza Vodă 48.

Comemorarea profesorilor

Gh. Lascar şi N. Patriciu

Luni 23 Aprilie (Sf. Gheorghe), Liceul Internat din Iaşi va comemora pe neuitaţii profesori *Gheorghe Lascar* şi *Nicolae Patriciu.*

In acea dimineaţă va avea loc un parastas la biserica Toma Cozma şi apoi la cimitirul Eternitatea.

Apoi solemnitatea va continua la liceul Internat, unde d. director Theodor Bădărău va rosti o cuvântare ocazională.

Selemnitatea va începe la ora 10 şi jum. dimineaţa la Liceul Internat.

Foştii elevi ai Liceului Internat sunt rugaţi să participe la această solemnitate.

ORA 2

Spre reîntregirea partidelor

şi revenirea la „rotativa" politică -- Problema remanierei

Bucureşti 19. — „Adevărul" este informat că se vor face, curând, schimbări în guvern, spre a fi introduse unele personalităţi liberale care activează în afara cadrelor partidului.

In vederea aceasta, d. Dinu Brătianu a fost chemat în ţară.

D. prim-ministru G. Tătărescu a pus în curent pe Rege, în audienţa de ieri.

*

E vorba şi de reîntregirea partidului naţional-ţărănesc cu celelalte elemente ţărăniste care la un moment dat s'au despărţit de partid, tăcând politica aparte.

Tendinţa este să se introducă rotativa politică, —cele două partide: liberal şi ţărănesc; ţinând co - tactul, pentru continuitate în guvernarea ţarii.

Evitarea unei deraieri

a trenului Simplon

Buc. 19.—Intre staţiile Ştirbey-Vodă şi Ciocăneşti, un cantonier a oprit trenul Simplon, de oarece a constatat că linia este demontată. S'a evitat astfel o nenorocire.

Se fac cercetări.

DIVERSE

— Regele a primit azi în audienţă pe prof. Voronof.

— Ministerul a eliminat din toate şcolile din ţară pe cei trei elevi care au participat la asasinarea deputatului Eusebiu Popovici.

Dejalenuri pentru pijamale şi cămăşi, desene şi culori exclusive au sosit la EDUARD

Ştiri poliţieneşti

Pungaşul C. Marinescu a fost prins de câţiva poliţişti, pe când se afla într'un tren cu recruţi, momind tinerii să-l însoţească, pentru a le da... adăpost şi a-i repartiza la... remente bune!

El a fost arestat şi înaintat biuroului judiciar.

Furt.— Aseară trei ţigance nomade au intrat în casa d-nei Rebeca Levit din str. I. G. Duca 22, şi au furat o sumă de bani şi o geantă cu obiecte. Hoaţele au fost arestate.

Falş poliţist.— In localul cafenelei Wechsler din Şos. Nicolinei 234, a fost arestat individul Gh. Popescu din Şos. Nicolina 234, care s'a dat drept agent de siguranţă.

DIVERSE. — Câte un furt s'a înregistrat la d-na Lucia Isersohn din str. C. Negri 22, şi Isac Löbel din str. Palat 5.

— Un cal s'a furat d-lui Iţic Godel din str. Palat 73.

REP.

Informaţii

x Vinul vechi alb, cu 20 lei litrul dela Fraţii Pogor, este delicios!

x *Accident.*— La spitalul israelit a fost internat azi la prânz lucrătorul Zalman Kirscheiner în etate de 26 ani, domiciliat în str. Bucşinescu, care lucrând la o construcţie a căzut dela o înălţime de opt metri.

x **Ca să petreceţi plăcut, vizitaţi Berăria Luther.** Localul cel mai agreat. Muzică excelentă. Supeuri speciale după spectacol. Serviciu higienic. Preţuri moderate.

Informaţii

x **Sediul instituţiilor fiscale.**—In sfârşit, s'a elucidat în mod definitiv, chestiunea localurilor unde urmează să funcţioneze administraţiile financiare.

Astfel, cea de constatare va funcţiona în etajul vechiului local al administraţiilor, unde în prezent e percepţia 3-a. Aceasta se va muta în palatul „Vieţii Româneşti", în locul directoratului vamal.

Administraţia de încasări şi plăţi, va continua să funcţioneze în aripa stângă a Palatului Administrativ.

x **Teatrul Naţional** reprezintă în astă seară premiera subtilei piese „*Revoluţie într'o mănăstire*".

Piesa se bucură de o montare excepţională şi va constitui de sigur succesul acestui sfârşit de stagiune.

x Un fizic plăcut, un ten curat, tânăr catifelat, iată ce se cere unei femei frumoase. Doriţi să le aveţi pe toate? N'aveţi decât să întrebuinţaţi cei trei giganţi ai frumuseţii femenine: *Crema, loţiunea şi săpunul de Lăcrămioare.* Veţi obţine astfel rezultatele cele mai bune. Depozit: Farmacia Dr. Beceanu Piaţa Halei Iaşi.

x **Dr. Gancevici** *consultă Bolile de piept. Luni, Mercuri, Vineri orele 1—4 str. Cismăriei 12.*

DOCTORUL
OVIDIU CORDESCU
consultă zilnic pentru boli de
Nas, gât şi urechi
de la 4—7 p. m.
.n str. Mărzescu No.

BOGAŢIE! CASĂ! AUTOMOBIL!
puteţi avea
CUMPĂRÂND IMEDIAT UN LOZ LA
COLECTURA NOROCULUI
BANCA EM. MARCOVICI
IAŞI
STR. ŞTEFAN CEL MARE 15

ANUL XXX No. 8101

ABONAMENTE
Lei 600 . . . . pe un an
„ 300 . . . . „ 6 luni
„ 150 . . . . „ 3 „

ATELI RELE TIPOGRAFICE
IAȘI. — STR. LĂPUȘNEANU 37

2 (doi) lei exemplarul

OPINIA

Ziar popular cotidian

SAMBATA 21 APRIL 1934

BIBLIOTECA UNIVERSITĂȚII IAȘI

Bon de Premii
No. 28
„OPINIA"

Ferește-ne, Doamne, de cei Naivi!

Există oarecare similitudine între cazul elevului de liceu Dinescu Constantin și acel al Lt. Colonelului Precup Victor din infanterie. Nici unul nici altul n'au izbutit (primul, în casa lui Eusebiu Popovici, a căutat jaful și a găsit crima); dar și unul și altul s'au prins în mrejele unei josnice acțiuni în vederea unui scop ce li se părea nobil. Și unul și altul au urmărit aventura unică și sublimă; și unul și altul au trăit un vis mare cu un suflet mic în cazna ce impune măruntelului exemplul de măreție a unui Mussolini sau a unui Capone.

Militarul dorea să fie ***dictator*** : nici mai mult, nici mai puțin, bietul om. Și dacă, până acum, anchetatorii n'au avut curiozitatea să-l întrebe pe elev ce ar fi făcut dacă ar fi pus mâna pe vre-un milion, rezultă din unele declarații că sinistrul trio— este vorba de Dinescu și de cei doi complici ai săi—își pusese în gând să plece la Hollywood pentru a oferi Americei inedite stele de cinema, „copii-minune", sau așa ceva : iarăși, nici mai mult nici mai puțin.

Este dezarmant ridicolul neisprăvitului gata la ori și ce pentru a-și manifesta presupusul „geniu". Il vezi că nu a luat nici odată o lecție de canto și că se gândește totuși că ar putea deveni cântăreț de operă; că confundă pe Schopenhauer cu Wagner dar că își simte stofă de filosof născut. Iar pentru a „se realiza" nu se dă înapoi de la nici un sacrificiu, își vinde casă și părinți, cunoaște orice josnicie, chiar crima. Da... talentul !

Nenorocirea este că cu greu se pot deosebi înzestrații reali de aceste suflete naive și maimuțerești care, în lipsa posibilităților interne, reproduc la perfecție simplul aparat exterior (domnișoarele își închipue că dacă știu să tragă basca pe ochiul stâng ca Joan Crawford, ar putea, cu puțină bună-voință, să turneze un film la perfecție).

Și apoi spiritul autocritic al eroului se găsește prins în defect de faptul că și Mussolini sau Charles Chaplin au pornit de la nimic, astfel că, inversând problema, i se pare că este destul să pornești de la nimic ca să ajungi la ceva.

*

Cazul colonelului Precup este deosebit de curios. Iată un om care se găsea în capul unei bande de cel mult 20 de inși toți necunoscuți și lipsit de orice prestigiu, de o formație cu totul obicinuită (ani dearândul a mâzgălit rezoluții și referate pe marginea unor cereri într'un biurou de Minister), și care — neavând absolut nici un *atout* în jocul său — își pune totuși în cap să răstoarne ordinea de Stat și să se proclame „dictator". Ii ajunge să aibă un sublocotenent ce face un stugiu la Politehnică între afiliați, ca să considere că toată Politechnica se află de partea lui ; sau ca un cunoscut să fie prieten cu comandantul jandarmilor pedeștri pentruca să iee de bun că la cel mai mic semn aceștia vor face z d în jurul său, iar bogata lui fantezie de prost neparalizată de cea mai mică ideie serioasă muncește din răsputeri și, încetul cu încetul, îi afilează Bucureștiul și țara întreagă (de remarcat că reprezentanții provinciilor în complot se reduc la 2 inși : un civil cu totul șters și un sublocotenent, ambii din Cluj).

*

Am făcut un paralelism între minorul sătos de aventuri și întreprinzătorul militar. Chiar mai mult, mai în fond trebue să declarăm că cel mai copil din doi nu este imberbul lican, și că un dram de seriozitate ar fi dovedit până la evidență ofițerului superior din armata noastră că toată strădania lui nu constitue decât o sinistră parodie.

Dealtminteri, ambii noștri eroi n'au priceput că își cereau lor înșile o îndoită izbândă, și nu una singură. Dacă unul ar fi reușit să-și însușească o sumă mare de bani în casa fatală, iar celant să perpetreze un atentat și să pue mâna „pe situație" (expresia este chiar a d-lui Colonel), cei doi copii—vorbim de Dinescu și Precup s'ar fi găsit doar la jumătatea drumului, succesul punându-le la dispoziție numai *mijlocul* de a parveni la adevăratul scop.

Pentru licean, izbânda a doua fără de care prima n'are rost, trebuia să se producă în studiourile din America, și, sfârșind banii,—adunați cu atâta trudă—s'ar fi putut întâmpla ca Statele-Unite să numere cu Dinescu un șomer mai mult. Cât despre militar... Mă rog, ce ar fi făcut Precup Victor dacă s'ar fi proclamat dictator, și ce înțelege d-sa prin dictator ? Se vede cât colo, din compunerea numai a Statului său Major, că nu are nici o idee de nemaipomenita complicație a unui aparat de Stat. De bună samă, Dictatorul ar fi pus gardă la Poștă pentruca un rău voitor să nu poată pătrunde, prin spargerea unui geam, în Palat spre a fura scrisorile ; poate ar mai fi promulgat un decret prin care interzice militarilor să umble civili ; poate că și-ar fi plătit din acele capricii pe care ori și ce cetățean le ține comprimate în sine până la explozia cea mare. Iar, după o zi-două, prefectul mazilit din Ploești ar fi trimes un regiment care l'ar fi condus pe bietul Precup la Jilava, dezamăgit și furios.

Secta prostalanilor nu s'a stins cu Precup și cu Dinescu. Să ne păzim de cei ce rămân : sunt mulți, și este greu de prevăzut ce le poate trece prin gând. **Neculai Dalu**

Contribuabilii și dările

Subsemnatul sânt un cetățean foarte respectos de legi și cu grijă pentru nevoile publice. De aceia m'am lipsit de multe necesități personale, pentru a putea plăti foarte regulat dările către stat și comună.

Anul trecut însă am făcut excepție, sub influența unui prieten, și n'am plătit darea la comună. :

— Ce ești prost să plătești ? Nu vezi că pentru restanțe se fac reduceri de 25 și chiar 50 la sută ?

Am avut slăbiciunea să mă las influențat de prieten. Și constat acum că dânsul a avut dreptate.

Conducătorii primăriei noastre bonifică 40 la sută pentru dările în restanță.

Prin aceste rânduri nu vrem, Doamne ferește, să dezaprobăm măsura primăriei (mai ales că ne este personal folositoare). Și nici nu voim să tragem concluzia că însăși autoritățile fac cetățenilor educația în sensul să nu plătească.

Ci subliniem numai ciudățenia împrejurărilor, haosul unor situațiuni critice în care ne zbatem cu toții și nu mai știm cum să ne comportăm, — nici autoritățile, nici simplii cetățeni !

KIX

Se reîntorc Habsburgii în Austria ?

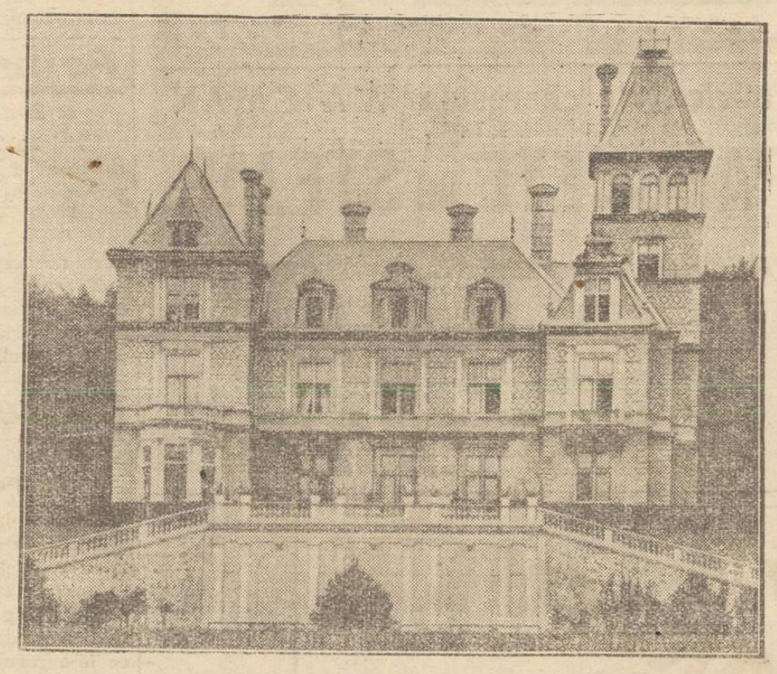

Se afirmă tot mai insistent că ex-împărăteasa Zita și copiii, se vor stabili curând în Austria, stabilindu-se în castelul habsburgic „Wartholy" din Reichenau (Semmering),—înfățișat în clișeu. Ziarele belgiene afirmă că, în orce caz, marchizul de Croix,-proprietarul castelului Steenockerzeel, își va relua în primire castelul pe ziua de 1 August, — așa că ex-împărăteasa Zita va trebui să se mute.

DIN TOATA LUMEA

In regiunea Amazonului. — Din Spania va pleca curând o expediție științifică în Brazilia (America de Sud), pentru a explora valea uriașului fluviu Amazon, unul din cele mai mari din lume (59000 km.).

Din cauza pădurilor virgine și a vegetației luxuriante, această regiune e cea mai puțin cunoscută de pe glob.

Exploratorii speră să ducă expediția la bun sfârșit, prin întrebuințarea aeroplanelor.

*

Vizitatorii străini în Italia. — Dintr'o interesantă statistică publicată recent la Roma, rezultă că anul trecut străinii care au vizitat Italia au cheltuit în țară suma de peste 1.300,000,000 lire italiene (11 miliarde lei). Cam în jurul acestei cifre se ridică sumele lăsate anual de vizitatori străini în Italia.

Acest lucru ajută, evident la înviorarea economică a țării. Și deaceia italienii fac tot posibilul să dezvolte turismul și să atragă vizitatori.

Când vom înțelege și noi românii foloasele turismului ?

*

Un copil-sirenă. — In orașul Tucuman din Argentina (America de Sud) o femee a născut un copil-pește. E un fel de sirenă, fără sex, cu trup omenesc de la mijloc în sus, însă cu picioarele lipite și terminate în coadă de pește. Medicii sânt de părere că monstrul nu va putea trăi.

*

O înviere tragică. — In satul Hoznayo-Santander (Spania), o bătrână murise și fusese pusă în sicriu. Când începuseră pregătirile de înmormântare, bătrâna (care în realitate căzuse numai într'un somn letargic) s'a trezit și a cerut apă.

Asistența a fugit înspăimântată și a lăsat pe biata femee în sicriu. Abea a doua zi câteva persoane s'au încumentat să se înapoieze. Dar era prea târziu. Lăsată singură fără ajutor, bătrâna murise dealbinelea în sicriu.

*

Sterilizarea în Turcia. — Sterilizarea sexuală aplicată în Germania, își face acuma drum și în Turcia.

La un recent congres de higienă ținut la Istambul (Constantinopol) s'a admis o moțiune prin care se cere întocmirea unei legi în vederea sterilizării persoanelor atinse de boli hereditare.

Dat fiind inovațiile mari de sub regimul republican al lui Mustafa Kemal-Pașa, nu-i exclus ca și sterilizarea să fie legiferată în Turcia.

Cancerul la femei

Cancerul, această groaznică maladie socială, continuă a fi permanenta preocupare a oamenilor de știință.

O interesantă statistică, în ce privește cancerul la femei a întocmit-o un ginecolog german. El constată că: 1 | 6 din decesele de cancer la femei—devin în epoca lor genezică ; că fiecare al 3-lea caz de cancer la femei, apărut între 15—50 ani, pleacă de la organele genitale.

Din analiza datelor, savantul german ajunge la concluzia că graviditatea exercită o protecție contra cancerului și că protecția aceasta se manifestă cel mai evident între 30-40 ani, perioadă din viața femeii mai bogate ca activitate genezică și genitală.

De asemenea, ginecologul german afirmă că și avorturile au o influență binefăcătoare, împotriva cancerului.

GERMANIA TARA AGRICOLA

sub regimul hitlerist

La Brema s'a ținut un congres al exportatorilor germani în care s'a criticat politica-economică a guvernului național-socialist. Oratorii au susținut că politica de agriculturalizare a țării, nu satisface nevoile, și în schimb se lovește greu în industria și exportul german.

D. Darre, ministrul alimentației, luând cuvântul, a combătut acest punct de vedere și a declarat :

— „Criza mondială se datorește în primul rând industriașilor și negustorilor care au lucrat pe baza unei concurențe dezordonate. Pe de altă parte, munca popoarelor albe a fost nimicită prin salariile inferioare a popoarelor de culoare".

Și în încheere, ministrul Darre a spus că guvernul nu-și schimbă politica, ci va continua să dea întâetatea agriculturei.

Și când te gândești că noi românii aveam la un moment dat (și poate mai avem) pretenția să devenim o țară... industrială !

De ce răpești vacanța?

Dacă nu putem ști pricina sinuciderii școlarului Drăgușan ; dacă nu putem ști de e din prigonire sau din pricini ale halului de viață obștească în care trăim ; totuși din cercetarea acestei dureri școlărești, aflăm un lucru : Școlarului Drăgușanu i s'a dat de lucru acasă pe vacanță. Că erau 300 de probleme de matematecă ori că erau numai 3 ; că erau grele sau ușoare, — n'are însemnătate. Vorba este și alta, pe care o scot la iveală eu, ca preot și profesor : *De ce răpești vacanța tânărului ?*

Vacanța de ce e vacanță ?

Ca să mă simt în voie, să fiu al meu, să mă odihnesc, și de-oi munci, muncesc ce-mi place mie. Cetesc ce mă trage inima, nu tot treburile silii școlare.

Și sunt de cetit o groază de lucruri : atâția *Quo Vadis* și *Ben Hur* și *Să-l urmăm, Ierusalimul* lui Pierre Loti.

Vacanța a fost *a Paștelui*. Aceasta e vreme creștinească. Ce mi-o tot îngustați d-voastră cu mărunțișurile pentru care aveți un an întreg ? Nici Paștele nu-l lăsați slobod, ca să vadă tânărul marile priveliști ale creștinătății ?

Ori cât tinerii de azi nu sunt la înălțimi și se gândesc la revolver pentru fie ce nimic, și Școala are vinovățiile ei, când necăjește pe tânăr cu puzderiile ei, de lucrări, când, *la asemenea vreme*, școlarul trebuie să urmeze la școala noastră a Bisericii.

Că un profesor are o zare atât de îngustă, că se armonizează atât de puțin cu celelalte sarcini și slujbe și datorii ale vieții obștești, că o vede *numai pe a sa*, — se poate. Dar cum se poate că alții care trebuie să privegheze și au răspundere, nu-l văd și lasă să prade pe școlari de vacanța lor ?

Pe temeiul datoriilor creștinești, care trebuesc lăsate slobode la asemenea vreme, eu ridic plângere. Dacă oamenii sunt azi atât de năbădăioși și trag gloanțele la te miri ce, să mai aprindem și noi firile prea aprinse, călcând peste ce li se cuvine ?

Lucrurile aceste pe care le aflu din art. d-lui prof. *N. Popa* („Opinia" 18 Apr. crt.) sunt o urâtă descoperire și merită răfuite ceva mai îndelung.

Arhim. Scriban

Iași, 18 April, 1934.

Răsplata omeniei și curajului

Omul care a salvat 100 persoane

La New-York trăește un fost marinar, anume Edward Gill, cunoscut mai ales subt denumirea de „Omul care a salvat 100 persoane". El posedă o locuință destul de elegantă și duce un trai îndestulat. La această situație fostul marinar a ajuns numai datorită curajului său excepțional, care l-a împins la acte de adevărat eroism.

In repetate ocaziuni, Edward Gill s'a aruncat în valuri și cu riscul propriei vieți a salvat numeroase persoane dela o moarte sigură. Astfel, cu prilejul unui naufragiu pe oceanul Atlantic, el a reușit să salveze viața a 28 persoane. Altă dată, izbucnind un incendiu pe vapor, marinarul s'a asvîrlit în flăcări și a scos din cabine câțiva pasageri bătrîni, femei și copii. In felul acesta, în timp de aproape 20 ani, el a salvat 100 persoane.

Mulți dintre cei salvați fiind oameni bogați, i-au făcut cadouri importante. Un bancher i-a dăruit locuința din New-York. Alții i-au dat bani și bijuterii, curajosul matelot strîngînd astfel suma 20.000 dolari (peste două milioane lei). In plus ministerul marinei i-a acordat ca răsplată o pensie lunară.

In felul acesta fostul marinar a ajuns astăzi să trăească îmbelșugat și fără nicio grijă. Ceiace dovedește că în viață adeseori totul e chestie de curaj !..

1307 discursuri

a rostit Papa, într'un an

Se știe că intervalul de la April 1933 până la April curent, a fost denumit „anul sfânt". In acest timp, un număr imens de pelerini au vizitat Vaticanul, foarte mulți căpătând favoarea de a fi primiți în audiență de Papa Pius XI.

Inaltul Pontif a adresat tuturor cuvântul de mângâere și îndrumare. S'a făcut socoteală că, în „anul sfânt" Papa a rostit nu mai puțin de 1307 discursuri.

In unele zile, Sfântul Părinte rostea câte 5 sau 6 cuvântări. Iar în ziua de 4 April curent a bătut recordul rostind 9 discursuri.

Dacă cel puțin cuvintele înțelepte ale conducătorilor spirituali ar fi puse în practică de public !..

Cetiți
în pag. 4-a
Ultima oră

Sinuciderile în școală (3)

Pedagogie sau „demagogie școlară"?

de prof. NICOLAE I. POPA

„Le Jeunesse a besoin de grandeur" (A. Bonnard. „*1934*" 4 avril 1934).

S'a făcut demagogie cu alegătorii și s'a ajuns la corupția satelor ; s'a făcut demagogie cu studenții universitari și rezultatele recente sunt : procesul asasinatului dela Sinaia și măsurile represive destinate să disciplineze tineretul. Cu ce curaj se continuă acest joc primejdios de *demagogie școlară*, de astădată făcând din elevi măsura și controlul profesorilor ? Nu s'au întrebat toți acei care aruncă piatra dăscălimii, la ce anarhie morală se va ajunge când profesorului,—terorizat de perspectiva sinuciderilor sau a asasinatelor, — îi va trebui eroism și un oarecare gust de risc, pentru a nota elevii după dreapta lor valoare ? Ce va fi școala, când elevii vor fi ei judecătorii dascălilor lor ? Părinții care le oferă copiilor așa de liberal aceste atribuții, nu se tem că armele încredințate adolescenții, se vor întoarce în contra lor ? Experiența recentă și dureroasă a tineretului nostru universitar nu-i suficientă ?

*

„La Jeunesse a besoin de grandeur", proclamă titlul unui viguros articol recent de Abel Bonnard (*„1934"*, 4 avril 1934).

Tineretul nu va fi ridicat ca moral și cultură cu acest sistem înșelător de măgulire și de deschidere de falșe perspective asupra unui cult mistic al *vieții*. Să nu-l transformăm, în chip nesocotit, în judecător și în conducător, sarcini pentru care nu-i încă pregătit. *Dar să-i dăm oameni de admirat și modele de urmat. Să-l creștem la școala sforțării încordate ;* aceasta e linia aspră a vieții de azi și avem datoria să-l pregătim pentru ea.

*

Gânditorii cei mai liberali revin la ideia de *efort* în educație. Un filozof francez de mare clasă și profesor modern ca Alain, scrie în ale sale ascuțite *Propos sur l'éducation* (Paris, Rieder, 1932), vorbind despre un tânăr :

„Qu'il conçoive une grande ambition, une grande résolution, une grande humilité. Qu'il se discipline et qu'il se fasse toujours en effort, toujours en ascension.

„L'homme ne compte que par ce qu'il obtient de lui—même, selon la méthode sevère ; et ceux qui refusent la méthode sévère ne vaudront jamais rien".

Iar G. Duhamel, alt umanist de esență superioară, scrie la rândul său în recenta sa lucrare *L'Humaniste et l'Automate* (Paris, Hartmann, 1934) :

„Dès qu'il s'agit d'éducation el d'instruction, l'effort compte seul... C'est par l'effort que l'esprit s'exerce et s'améliore. C'est la discipline de l'effort qui permet à l'homme de viser sans cesse des épreuves plus rudes".

*

N'aș vrea să fiu greșit înțeles. Nu stă în firea mea să fiu profesor „tiran", care ar cere strivirea elevilor sub obligații rigide de școlaritate, ca în unele școli libere ieșene, unde *nu se predau*, ci doar *se cer* elevilor : lecții, compoziții, probleme, desene, etc.

Trebue să declar că, în cursul superior eu judec pe elevi, nu atât după conștiinciozitatea arătată în obligațiile lor școlare,—cât mai ales după măsura lor de inițiativă particulară : lecturi personale, discuții provocate, conferințe, dări de seamă, etc. Numai așa se formează gustul și curiozitățile de cultură generală, odată cu disciplina intelectuală. *Sforțarea personală* a elevilor, canalizată și urmărită de aproape de profesor, — iată ce poate forma un tineret înarmat pentru viață.

Constat cu regret că o parte din presă nu pare a aprecia

(Continuarea în pagina II-a)

Magazinul Grădinarilor
Depozit de Seminţuri de legume, flori şi furage ALTER MICHEL
Iaşi, Piaţa Halei No. 15—17 — — — Telefon 582 aduce la cunoştinţa onor. clientele că pentru anul 1934 a pus la dispoziţie un bogat asortiment de seminţuri de legume diferite varietăţi dela cele mai renumite case din Franţa, Olanda şi Bulgaria.
O colecţie de flori diferite varietăţi 10 pachete originale **Lei 50**
Sfecle de vite Mammuth roşi Elita — Sfecle de vite Eckendorf galbene Elita — Sămânţă de lucernă franceză şi românească cu certificat de analiză aprobat de Onor. Minist. de Domenii şi Camera de Agricultură. — Gazon englezesc veritabil.

Fabrica de cherestea WAISMAN
S. I. N. C.
PARCHETE DE STEJAR
neîntrecute în execuţie şi calitate
PREŢURI EXTREM DE AVANTAJOASE
Mare depozit de cherestea, esenţe tari şi moi
Fabrică de obezi curbate. Fag aburit. Uscătorie specială. Materiale lemnoase pentru rotărie.
Materiale pentru dogari.
DEPOZIT DE LEMNE DE FOC
Iaşi, Şoseaua Moara de Foc No, 18—28
Telefon 271—272

Tot joc la loterie
dece n'aş juca la
COLECTURA NOROCULUI
BANCA
EMANOIL MARCOVICI
STR. ŞTEFAN CEL MARE 15
UNDE AM CELE MAI MARI ŞANSE SĂ CÂŞTIG ?

LA 25 APRILIE SEARA
va pleca trenul special organizat de Wagons-Lits
Iaşi-Bucureşti
Lei 380 cl. III şi 550 cl. II DUS ŞI INTORS
Inscrierile la Agenţia Wagons-Lits, Iaşi P. Unirei, NUMAI până Vineri 20 Aprilie 1934

Articole de galanterie pentru domni. Produse fine găsiţi la magazinul **„TRIUMF"** Lăpuşneanu 44

Comerţ sub cerul liber
Comerţ sub regimul eftinităţii la
CRISTAL

Succesul succeselor
TREI ŞI UNA
(Femeea cu trei amanţi)
cu GARRY COOPER
Frederich March
şi
Miriam Hopkins
azi la SIDOLI

Boiangiu
rutinat, pentru industria textilă, se caută spre imediată angajare. A se adresa la ziar sub F.

Interesanta consfătuire universitară de aseară
în chestia facultăţii de farmacie

Colegiul Universităţii ieşene nu s'a putut întruni aseară, din cauza lipsei numărului reglementar de profesori.

In consecinţă, s'a ţinut numai o consfătuire, la care s'au emis diferite păreri. De pildă, s'a propus trimiterea unei telegrame de protest M. S. Regelui, demisia în bloc a membrilor Senatului universitar, secţia de farmacie să continue să activeze la Iaşi chiar după votarea legii prin care ea este transferată la Bucureşti, etc.

In contra demisiei s'au pronunţat atât d. dr. Balif cât şi d. decan Florin Sion. Sunt interesante cuvintele d-lui Sion: „Am arătat întotdeauna că ştiu să mă sacrific în interesul învăţământului, mergând chiar până la demisia din învăţământ.

Corpul profesoral, ca element de ordine, trebue să epuizeze însă mai întâi toate măsurile legale.

şi apoi să avizeze la măsuri energice, *ca demisia în corpore, sau sistarea învăţământului, prin grevă.*

*

Dl rector Traian Bratu, fiind chemat urgent la Bucureşti pentru a lua parte la consiliul inter-universitar ce are loc azi a plecat aseară în Capitală.

Senatul Universitar a fost convocat pentru Sâmbătă împreună cu marele colegiu, spre a se lua măsuri decisive în chestia facultăţii de farmacie.

Faimoasa Maria Lascăr
a încercat din nou să se sinucidă

Chişinău 20. — In suburbia Baincani a fost găsită ieri în nesimţire o tânără fată. Fiind adusă la spital, medicii au constatat că fata a înghiţit o doză de veronal.

Revenindu-şi în fire, sinucigaşa a declarat că se numeşte Laura Constantinescu, şi e fica unui colonel.

Făcându-se însă cercetări, s'a stabilit că e vorba de faimoasa Maria Lascar, fiica debitantei Amalia Lascar din Iaşi. După cum se ştie, ea este un fel de profesionistă a sinuciderilor; iar acum câteva zile Maria Lascar a încercat să treacă Nistrul. Astăzi, dânsa va fi trimisă la Iaşi. COR.

Incăerare gravă
între săteni

O gravă încăerare s'a produs în judeţul Râmnicu-Sarat între două grupuri de săteni, care se certau pentru un teren. In timp ce 15 săteni din satul Putreda arau pământul ce le-a revenit în urma unui proces, peste 50 săteni din satul Racoviţeni, care revendicau acelaş teren, au năvălit cu furci şi ciomege. S'a iscat o încăerare sângeroasă.

Câţiva săteni s'au ales cu răni grave şi au fost internaţi în spital. Intervenind jandarmii, spiritele au fost potolite. S'au operat patru arestări.

x **Durerea de bătături** te enervează şi te indispune. Remediul îl găsiţi în preparatul „ANTICALUS" soluţie şi pomadă care alină durerile şi desfiinţează bătăturile. Depozit Farmacia Dr. Ratianu str. Cuza Vodă 48. Marca depusă.

Comemorarea profesorilor
Gh. Lascar şi N. Patriciu

Luni 23 Aprilie (Sf. Gheorghe), Liceul Internat din Iaşi va comemora pe neuitaţii profesori *Gheorghe Lascar* şi *Nicolae Patriciu.*

In acea dimineaţă va avea loc un parastas la biserica Toma Cozma şi apoi la cimitirul Eternitatea.

Apoi solemnitatea va continua la liceul Internat, unde d. director Theodor Bădărău va rosti o cuvântare ocazională.

Selemnitatea va începe la ora 10 şi jum. dimineaţa la Liceul Internat.

Foştii elevi ai Liceului Internat sunt rugaţi să participe la această solemnitate.

x **Contra durerilor musculare, articulare, sciatice** de natură reumatică sau gutoasă, întrebuinţaţi **Frantzbrandvein Metoformic Dr. Ratianu** aprobat de Consiliul Sanitar Superior. Alină durerile redând buna dispoziţie. Depozit Farmacia Dr. Ratianu Iaşi, Cuza Vodă 48.

Sf. Sinod a recunoscut
alegerea Episcopului Dionisie

In şedinţa de eri a Sinodului, d. dr. Angelescu, ministrul instrucţiunii, a prezintat o adresă prin care se cere recunoaşterea arhiereului Dionisie Erhan ca episcopal Ismailului şi Cetăţii-Albe, dat fiind că facultatea de teologie din Chişinău şi senatul universitar din Iaşi, i-au acordat titlul de doctor honoris causa.

Având în vedere că astfel se îndeplinesc condiţiunile legale, Sinodul a revenit asupra primei hotăriri şi a recunoscut ca episcop al Cetăţii-Albe şi Ismailului pe arhiereul Dionisie.

Investirea noului episcop se va face peste câteva zile.

Sinuciderile de elevi
se ţin lanţ

La Craiova elevul Ionel Ionescu, absolvent al şcolii comerciale, şi-a descărcat un foc de revolver în piept. In stare gravă, sinucigaşul a fost dus la spital.

Cauza actului funest ar fi că părinţii elevului n'ar fi consimţit să-l înscrie la şcoala pregătitoare de ofiţeri.

In jurul unei afaceri
cu certificate falşe de export

Orhei 20. — Precum am relatat, în legătură cu afacerea certificatelor falşe la exportul porcilor, descoperită recent în judeţul nostru, a fost arestat şi inspectorul general zootechnic, d. Pavel Grossu. Aceasta, întrucât doctorul Deutch, arestat mai de mult, a declarat că a eliberat certificate din ordinele d-lui Grossu.

Mandatul de arestare a d-lui Grossu venind eri spre confirmare, a fost înfirmat. Procurorul însă a făcut imediat apel, astfel că d. Grossu va rămâne arestat până la judecarea apelului. Cor

Un slujbaş se sinucide
fiindcă n'a fost avansat

Chişinău 20. — In localul consistorului mitropoliei s'a sinucis aseară prin strangulare, curierul Ion Artemchin, în etate de 25 ani.

S'a stabilit că Artemchin, fiind absolvent a şase clase, nu se împăca cu slujba de servitor. A cerut şi i s'a promis de mai mult timp că va fi avansat. Văzând însă că avansarea întârzie prea mult, Artemchin a preferat să-şi pue capăt zilelor. Cor.

Informaţii
Nu uitaţi

Duminică dimineaţă la ora 11 are loc tragerea premiilor ziarului „Opinia", în sala Trianon.

x *La Galaţi* femeia Piuca Ilie din str. Delfin 26 a dat naştere unui copil-monstru. Pruncul, de sex masculin, avea un cap de broască. Monstrul n'a trăit de cât zece minute. El a fost depus la muzeul comunal din Galaţi.

x *Când sânt stricate şoselele...*— D. Maior Ursu, comandantul legiunii de jandarmi din Cetatea-Albă, mergând într'o inspecţie, a căzut într'o groapă de pe şosea şi şi-a rupt un picior. Pentru acest fapt, ofiţerul a dat în judecată ministerul comunicaţiilor, care are datoria de a întreţine şoselele, cerând despăgubiri de un milion lei.

x *Cerc cultural.* — Membrii cercului cultural No. 3 „V. Adamachi", sunt înştiinţaţi că şedinţa a III-a a acestui cerc va avea loc Sâmbătă 21 Aprilie, a. c. ora 6 p. m. în localul şcoalei primare de băeţi No. 8.

Duminecă 22 Aprilie ora 6 p. m.
Aula Universităţii
Conferinţă ţinută de Domnul *Profesor Dr. Gr. Popa* în folosul Coloniei şcolare „Spiru C. Haret" din Iaşi
„Trecerea dela maimuţă la om"
Continuarea conferinţei „Strămoşii omului"
Rugăm publicul să ne ne onoreze cu prezenţa. Comitetul

x D. Osvald Racoviţă, primarul municipiului, a plecat aseară la Bucureşti, în interesul comunei.

Lucrările Parlamentului
19 April

CAMERA.— D. prof. *Cuza* a semnalat că la Iaşi se vinde porumb alterat.

D. *Iacobescu* cere ca facultatea agricolă să funcţioneze normal la Chişinău, ceiace d. *Inculeţ* promite.

Se discută apoi proectul pentru concentrarea învăţământului farmaceutic la Bucureşti. D. prof. *Hudiţă* protestează contra mutării facultăţilor de farmacie din Iaşi şi Cluj.

D. ministru *Angelescu* răspunde că proectul a fost întocmit numai din motive de economie.

Proectul, luat în considerare, a rămas să fie votat în şedinţa de astăzi.

*

SENATUL.—D-nii *Dragoş şi Mumuianu,* vorbind despre crima elevilor din Bucureşti, cer o mai atentă supraveghiere a tineretului şcolar.

Se votează proectul pentru reorganizarea ministerelor şi proectul prin care se acordă pensii viagere văduvelor lui Vasile Goldiş, Ciceo Pop şi general Moşoiu.

Informaţii
Nu uitaţi

Duminică dimineaţă la ora 11 are loc tragerea premiilor ziarului „Opinia", în sala Trianon.

x *La Galaţi* femeia Piuca Ilie din str. Delfin 26 a dat naştere unui copil-monstru. Pruncul, de sex masculin, avea un cap de broască. Monstrul n'a trăit de cât zece minute. El a fost depus la muzeul comunal din Galaţi.

x *Când sânt stricate şoselele...*— D. Maior Ursu, comandantul legiunii de jandarmi din Cetatea-Albă, mergând într'o inspecţie, a căzut într'o groapă de pe şosea şi şi-a rupt un picior. Pentru acest fapt, ofiţerul a dat în judecată ministerul comunicaţiilor, care are datoria de a întreţine şoselele, cerând despăgubiri de un milion lei.

x *Cerc cultural.* — Membrii cercului cultural No. 3 „V. Adamachi", sunt înştiinţaţi că şedinţa a III-a a acestui cerc va avea loc Sâmbătă 21 Aprilie, a. c. ora 6 p. m. în localul şcoalei primare de băeţi No. 8.

Duminecă 22 Aprilie ora 6 p. m.
Aula Universităţii
Conferinţă ţinută de Domnul *Profesor Dr. Gr. Popa* în folosul Coloniei şcolare „Spiru C. Haret" din Iaşi
„Trecerea dela maimuţă la om"
Continuarea conferinţei „Strămoşii omului"
Rugăm publicul să ne ne onoreze cu prezenţa. Comitetul

x D. Osvald Racoviţă, primarul municipiului, a plecat aseară la Bucureşti, în interesul comunei.

Sinuciderile în şcoală (?)

Pedagogie sau „demagogie şcolară"?

(Continuarea din pagina .-a)

interesul vital al acestui regim de încordare, sub care ar trebui să crească azi tinerii, pentru a se pune în nota vieţii crâncene de mâni. Şi mă gândesc cu melancolie ce utilă ar putea fi şcolii presa dacă ar fi sprijinitoarea ei sinceră, denunţătoarea abuzurilor care curg de pretutindeni.

Deocamdată,—poate fără să vrea,—prin această campanie de defăimare a şcolii, presa contribue să creeze *atmosferă,* să intimideze şi să smulgă indulgenţă la promoţii, achitări tristă atmosferă de Curte cu Juri!

Autorul articolului din *Opinia* se întreabă dece şcolile puse în cauză nu se explică. D-sa merge până a afirma că „e parcă o indiferenţă, un dispreţ al şcolii şi al autorităţii şcolare faţă de părinţi..."

Cum! indiferenţă şi dispreţ, atunci când profesorii sunt ei înşişi părinţi de copii de şcoală! Indiferenţă şi dispreţ, când fiecare din noi, oameni de bună credinţă, s'a convins din experienţă că nu se poate lupta cu *afirmaţia* pură şi simplă din ziar, în care uneori cele mai flagrante inexactităţi se văd întărite şi autentificate de prestigiul literei tipărite, destinate să se răspândească şi să se implânte în minţile oamenilor?

Personal, am învăţat dintr'o experienţă recentă că-i absolut zadarnic să încerci a polemiza civilizat, în asemenea condiţiuni. La fapte şi argumente precise, cel cu rutina presei va riposta prin epitete, prin vorbe *tari* şi *bine simţite,* declarând,— ca partenerul meu de dăunăzi, — că nici n'a gândit să polemizeze; se va mira de propriile-i rânduri citate, nu le va recunoaşte şi, când va epuiza tot acest arsenal de trucuri gazetăreşti, se va închide foarte comod în aerul superior al celui care nu face oricui onoarea de-a discuta—deşi doar el pornise să polemizeze.

In raporturile dintre părinţi şi şcoală, —în locul înţelegerii directe, — mulţi preferă calea acestei imense „cutii de rezonanţe", care-i presa. Nu ştiu dacă-i cel mai bun mijloc; cred că adesea mai rău invenineză lcrurile.

In Franţa exiată o *Asociaţie generală a părinţilor de copii de şcoală* care are un delegat înarmat cu puteri în *Consiliul superior al Învăţământului,* — aşa de departe s'a împins preocuparea de-a face ascultat şi glasul celor care îşi aduc copiii la şcoală. Dece nu s'ar crea şi la noi o asemenea persoană colectivă, care are avea cuvânt şi în lumea oficială a Ministerelor?

Dar la noi, convocările trimise părinţilor adună cu greu 10—20 de persoane. Din partea cui e indiferenţa şi dispreţul?

*

Să privim realităţile cu curaj în faţă. Recunoaştem că mai sunt încă profesori rămaşi în urmă cu procedarea faţă de elevi: spirite seci, deformate de meserie,— mentalităţi poţiţiste pentru care elevii sunt veşnic nişte vinovaţi în perspectivă. Dar aceştia sunt relativ rari astăzi şi mai ales la Iaşi, unde atmosfera ridicată din unele cancelarii constitue un control permanent.

Dar să nu ocolim complexul de fapte economice, sociale şi morale care încheagă atmosfera de psihoză din Iaşul de astăzi, adevărată *Rue sans joie,* după faimosul film al lui Fr. Lang: deşănţarea şi scandalul vieţii publice; — şomajul intelectual crescând, la adăpostul porţilor larg deschise ale învăţământului nostru mult prea indulgent; dificultăţile materiale cari închid multe drumuri frumos pornite; familii care nu-şi urmăresc copiii cu destulă grijă, socotind şcoala responsabilă de întreaga lor Instrucţie şi educaţie; viaţa familiară tot mai puţin strânsă, care să galvanizeze energii şi încrederi.

La toate acestea, să mai adauge d. Lr. şi temperamentul elevilor sinucigaşi, impulsiunile lor şi resorturile lor intime, şi numai astfel va stăpâni ansamblul faptelor care să explce epidemiile de sinucideri, care îndoliază sfârşitul anului şcolar.

*

Profesorimea, — azi sacrificată, împreună cu însăşi nevoia de viaţă intelectuală, — s'a deprins, desigur prea mult, cu resemnarea. Veşnic lovită şi nedreptăţită, ea rămânea măcar cu mulţumirea morală a unei sarcini nobile săvârşite. Atacată şi în acest ultim refugiu, ea e silită să atragă atenţia că, pentru prestigiul catedrei, fără de care nu poate avea calitatea de călăuză morală, — ea nu poate admite noi ştirbiri ale demnităţii sale.

Prof. Nicolae I. Popa

x Bonurile de premii se preschimbă zilnic în orele de dimineaţă la administraţia ziarului „Opinia".

Piele fină şi mată

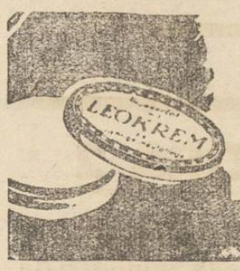

„...Imi capăt răsplata pentru minuţioasa îngrijire a pielei mele, când mi se spune că arăt bine. O datoresc întrebuinţării zilnice a Leokrem-ei — produsul cel mai bogat în vitamine pentru îngrijirea pielei".

Leokrem

ELEVII IEŞENI INFIEREZA

crima celor 3 colegi din Bucureşti

Crima odioasă a celor 3 elevi din Bucureşti, a produs o profundă revoltă şi durere în sufletul şcolărtmei ieşene şi al tineretului în general.

Pentru a înfiera actul criminal, un mare număr de elevi dela liceele locale au hotărât să redacteze un memoriu care să fie înaintat ministeruiui instrucţiunei, prin care să arate că reprobă cu energie gestul elevilor din Bucureşti.

Memoriul va purta semnătura tuturor elevilor dela liceele ieşene.

Deasemenea şi corpul didactic ieşan a trimis o telegramă de protest ministerului instrucţiunei în legătură cu crima celor 3 elevi.

După cât aflăm, din iniţiativa corpului didactic secundar ieşan se va întreprinde o acţiune de moralizare extraşcolară a elevilor din Iaşi. R

Pentru evitarea inundaţiilor la Iaşi

Proiectul unor noui lucrări

Ministerul lucrărilor publice a luat inimoasa hotărâre de a veni în ajutorul Iaşului, pentru a se evita dezastrul inundaţiilor, efectuindu-se cât mai în grabă canalizarea şi rectificarea Bahluiului şi Nicolinei.

Trebuie reţinut că proectele şi devizele sânt gata alcătuite de d. inginer Andriescu-Cale şi aşteaptă aplicarea.

Dar ministerul nu poate singur acoperi cheltuiala ce necesită această importantă lucrare aşa că s'a adresat atât judeţului cât şi municipiului cu rugămintea de a indica suma cu care pot contribui,— ministerul promiţând ajutorul său în cea mai largă măsură.

Adresa ministerului e redactătă în termeni ce învederează solicititudinea ce o poartă Iaşului. DAN

x *Paza bună trece primejdia rea* ! **Controlaţi-vă sănătatea ! Faceţi-vă analiza urinei care pentru medic reprezintă oglinda sănătăţei D-vs. Instrucţiuni şi vase speciale la laboratorul Farmaciei Dr. Beceanu, Piaţa Halei Iaşi**

Renovarea atelierelor comunale

Eri, d. Osvald Racoviţă, primarul municipiului, însoţit de d. Nicu Stanciu, ajutor de primar, a inspectat atelierele comunale din str. Sărărie.

Primarul a aprobat în totul proectul d-lui Stanciu, de a transforma aceste ateliere, neîncăpătoare şi nehigienice, în ateliere spaţioase şi amenajate aşa fel ca să nu pericliteze viaţa muncitorilor. In acelaş timp, pentru complectare, se vor schimba şi actualele dormitoare, în săli spaţioase şi bine amenajate.

Este o adevărată operă de umanitate ce se va face.

Naţional-ţărăniştii

depun mâine lista

Delegaţia permanentă naţional-ţărănistă s'a întrunit aseară şi a fixat întrunirile electorale care se vor ţine începând de mâine.

Prima întrunire va avea loc mâine Sâmbătă la orele 7 seara în sala Gheltzer.

Delegaţia se întruneşte din nou mâine dimineaţă la orele 11, iar apoi candidaţii şi propunătorii vor merge la Tribunal, pentru depunerea listei.

INFORMAŢIUNI

x **Sinuciderea unei învăţă oare.** — O impresionantă sinucidere s'a înregistrat în comuna Valea-Rea din jud. Bacău. Invăţătoarea Elena Ionescu, în etate de 33 ani, soţia directorului şcolii de acolo şi-a pus capăt vieţii, trăgându-şi un foc de revolver în inimă. Invăţătoarea a comis gestul disperat, din cauză că suferea de neurastenie.

x *La Bucureşti* a fost ieri adevărată zi de vară, termometrul indicînd 30 grade.

x *Siluire.*—Eri s'a prezintat medicului legist al parchetului fata Maria Straniciuc de 18 ani, din str. Păcurari 81.

Fata s'a plâns că ducându-se la un fotograf să-si facă o fotografie, acesta a închis-o în atelier, bătându-şi joc de ea. Parchetul a ordonat cercetări.

x Membrii comitetului de conducere a *Blocuţui pensionarilor* din Iaşi sunt rugaţi a asista în număr cât mai re la şedinţa de astăzi Vineri 20 April ora 5 p. m. fiind chestiuni importante la odinea zilei.

x La inspectoratul sanitar a fost judecat ieri agentul sanitar Vasile Imbru de la spitalul din Tg.-Neamţ, învinuit de neglijenţă în serviciu. Vasile Imbru a fost achitat.

x In legătură cu o informaţie apărută ieri, în care se arăta că d. P. Prisacaru din com. Bucium şi-ar fi sechestrat soţia, d-sa ne lămureşte că n'ar fi fost vorba nici un moment de sechestrare, ci de un caz înscenat de d. T. Osoianu, pentru a-şi putea lua acasă fiica, care era în d-vors.

In prezent se judecă numai acţiunea de divors.

x *Se închide expoziţia Godell.*— Sâmbătă seara, ieşenii cari încă n'au văzut expoziţia de caricaturi a lui *Godell* de la Socec, vor avea de regretat, deoarece la ora 8 seara se închide expoziţia.

Persoanele cari au reţinut tablouri, sunt invitate să şi le ridice.

x Fiul scriitorului Rădulescu-Niger, anume Dima Rădulescu-Niger, se află în judecata Curţii de apel Iaşi, pentru o serie de fapte penale săvârşite la Huşi, Botoşani, etc.

El se dădea drept avocat, medic, procuror, etc. şi a comis astfel escrocherii, în tovărăşia unei frumoase ieşence, fosta funcţionară Elena Gâscă dela primărie.

In prima instanţă tribunalul l-a condamnat.

Eri, Curtea de apel, i-a admis dovezi pentru ziua de 2 Iulie.

x In faţa tribunalului secţia II a continuat ieri procesul de revendicare dintre d. ing. Bejan şi Căminul cultural creştin.

D. ing. Bejan pretinde imobilul Căminului Creştin, care este zidit pe terenul său.

S'au ridicat noui excepţiuni asupra cărora tribunalul urmează să se pronunţe azi.

x O delegaţie din partea „Uniunei generale a funcţionarilor particulari" s'a prezentat eri d-lui Mărgărint, aducându-i la cunoştinţă că nu se respectă orarul de muncă la magazine. Preşediutele Camerei de Muncă a promis că va lua măsuri.

x **Chetă.**— *Soc. „Principele Mircea"* pentru protecţia copiilor din România, filiala Iaşi, chetează în oraş mâne Sâmbătă şi poimâne Duminecă.

Dat fiind scopul înălţatător al Societăţii, nu ne îndoim că publicul ieşan îşi va da cu dragoste obolul.

x La 30 Aprilie va avea loc examenul de împiegat pentru grefele Tribunalului.

UN CAZ CIUDAT

de încercare de sinucidere

Un caz interesant s'a întâmplat astă noapte în strada Moţoc. In casa gardianului public Policarp Todisciuc locuia de câţiva ani tânăra Elena Oneiuc, originară din Bucovina, orfană de părinţi. Poliţistul a adoptat-o şi fata era considerată ca o fiică a lui, bucurându-se de un tratament sincer din partea părintelui adoptiv.

Astă noapte însă, fata s'a dat jos jos din pat pe la orele 12 şi sa îndreptat spre lădiţa de arme a sergentului, scoţând de acolo un revolver.

Apoi s'a îmbrăcat şi a pornit pe str. Carol până la grădina din Breazu.

Aici ea a încercat să se sinucidă apăsând asupra trăgaciului. Dar din fericire, arma n'a luat foc şi tânăra n'a păţit nimica.

Ea s'a întors la gazdă unde a povestit cele întâmplate şi a declarat că de azi înainte va renunţa la asemenea planuri.

REP.

O manifestare de dragoste

pen. ru exar hul Mănăstirilor din Moldova

Intr'o caldă atmosferă de colegialitate, a fost sărbătorit aseară printr'o masă frăţească, P. C. Arhimandrit Partenie Ciopron cu prilejul conferirii rangului de arhimandrit şi numirea ca exarh al Mânăstirilor din eparhia Moldovei.

Primul a luat cuvântul d. G. Pârvu, fost director al cancelariei metropolitane, care spune că P. C. Arhimandrit Ciopron a meritat aces e ranguri numai graţie muncii sale pe tărâmul bisericesc.

Părintele dr. C. Nonea, consilier referent al secţiei culturale, arată că avansarea P. C. Arhim. Ciopron este un eveniment pentru clerul dintre zidurile Mitropoliei.

Pr. Nonea încheie arătând că alegerea I. P. S. S. Mitropolit Pimen a fost bine venită.

Pr. Neculae Luchian, aduce elogii sărbătoritului.

D. av. A. Ştefănescu, în numele funcţionarilor metropoliei, tuastează pentru I. P. S. S. Mitropolit Pimen, P. S. S. Vicar Grigorie şi P. C. Arhim. Ciopron.

Mai vorbesc: P. C. Arhim. Teodosie Bonteanu, Stupkanu, pr. C. Bogdan şi d-nii: prof. Carp şi av. Gheorghiţă.

Tuturora le-a răspuns sărbătoritul.

La această agapă au mai participat d-nii ing. Vântu, dir. metropoliei; av. Ştefănescu, I. Zamfirescu, Nicolau, Florescu, Miclescu, Ţancu, din partea cancelariei metropolitane; numeroşi preoţi de mir, tot personalul slujitor al catedralei şi mai mulţi stareţi de mânăstiri din eparhie.

Agapa a luat sfârşit într'o înălţătoare manifestaţie de simpatie pentru I. P. S. S. Mitropolit Pimen. SP.

In vederea examenelor !!

Comandaţi din vreme cărţile de cari aveţi nevoie, la

Librăria HACHETTE

singura care vă poate aduce orice carte franceză de ştiinţă sau titeratură în cel mai scurt timp.

x Intrucât toată lumea face azi politică, e firesc ca şi sportivii să facă politica lor.

Deaceia ziarul *„Politica"* ce apare poimâne Duminică 22 Aprilie, va avea permanent o rubrică: „Politica sportivă" redactată de cunoscutul ziarist sportiv d. Mudy. redactor la „Gazeta Sporturilor" din Bucureşti.

x Curtea de apel Iaşi a admis o expertiză contabilicească d-lui Iosefsohn, fostul directvr al „Asigurării Româneşti" din Iaşi, pentru a se stabili dacă banii ce-i lipsesc i se cuveneau conform contractului.

Se ştie că d. Iosefsohn este condamnat în lipsă la închisoare şi acum se judecă în opoziţie la Curte.

Eri experţii contabili au depus jurământul în faţa Curţii.

x Consiliul de război şi-a declinat competinţa în vavoarea instanţei civile, în ceiace priveşte reclamaţia de samavolnicie introdusă de d. Florea Vieru din Şos. Naţională, în contra perceptorilor municipali Coboveanu, Dimitriu şi Petrişor.

x D-nii Ilie Stuparu, Tanase Dumitru şi Th. Gheorghiu, din sectorul naţional-ţărănesc Salhana de sub conducerea d-lui Baltă, au dat declaraţii de retragere a adeziunilor depuse la candidatura d-lui P. Bogdan, arătând că au fost induşi în eroare.

x In localitate a luat fiinţă societatea debitanţilor C. A. M. „Dreptatea" pentru apărarea intereselor debitanţilor speciali şi ordinari.

Preşedinte a fost ales d. Christea Drăghici, iar membri în consiliu d-nii Gh. Tudose, N. Nedelcu, Andrei Guga, Andrei Chiticeanu, Meer Mates şi Iosub Herşcu.

Cenzori: d-nii Solomon Leibovici, Gh. Popescu şi Simion Căileanu.

Sediul a fost fixat în casele Olşanschi din str. Ştefan cel Mare.

x S'a pus sub tipar şi va apărea în cursul săptămânii viitoare, o interesantă broşură; **Suferinţele şi N dejdil**: *Pensionarilor şi funcţionarilor*, de Victor Munteanu.

Sportive.— Conducătorii echipei de foot-ball a soc. „Generala" a funcţionarilor, au proclamat ca preşedinte al secţiei sportive pe activul sportsman ieşan d. Ştefan Lungu.

x *Corul învăţătoresc* îşi reîncepe activitatea de Mercuri 25 cor. sub conducerea d-lui Baciu, la şcoala „Adamachi".

Invăţătorii cari se interesează sunt rugaţi să participe.

x **Conferinţă.**— Duminică 22 Aprilie ora 11 dimineaţă are loc în Aula Universităţii conferinţa d-lui Profesor Dr. Slătineanu despre viaţa şi opera savanţilor Roux şi Calmette.

Tot Iaşul intelectual şi-a dat întâlnire la această conferinţă care se ţine în folosul dispensarului Profilaxiei.

Pensionarea

unui v chiu funcţionar

La serviciul sanitar al municipiului a avut loc ieri o impresionantă solemnitate ş anume despărţirea de serviciu a d-lui, Ştefăniu, agent sanitar dtn circumscripţia a treia, care trece la pensie după 30 ani de slujbă.

La solemnitate au participat medicii comunali, funcţionarii serviciului şi toţi agenţii sanitari.

D. dr. Cădere, medicul şef, în cuvinte inimoase, a relevat munca depusă de d. Ştefănescu, timp de 30 ani, dându-l ca exemplu pentru toţi agenţii sanitari. A mai vorbit d. dr. Iamandi—şi a răspuns d. Ştefăniu, stăpânit de o adâncă emoţie. D.

x Un ten curat, fraged şi catifelat se capătă şi se conservă, întrebuinţând renumita şi inimitabila *Cremă de lăcrămioare.* Nu conţine substanţe vătămătoare. Curăţă, albeşte şi catifelează faţa. Cereţi borcane şi cutii mici în ambalaj original. Depozit Farmacia Dr. Beceanu Piaţa Halei.

Staţiunea Meteorologică Agricolă Copou-Iaşi

Buletin din 20 April 1934

Ora 11 dim.

Notă de timp.— O depresiune atmosferică regională a apărut eri după prânz în Cehoslovacia, al căreia front s'a constatat aseară în regiunea noastră prin scăderea bruscă a barometrului cu aproape 2 milimetri.

Se prevede, pentru astăzi după prânz, o furtună regională cu manifestaţii electrice — tunete şi fulgere— şi cu ploae a cărei cantitate nu se poate încă aprecia.

I. ŢIŢU

Informaţii

x In legătură cu scandalul de la Popricani (Rediul Mitropoliei), s'a prezintat la redacţia noastră şi d. Vasile Boureanu, primărul comunei dezminţând că ar fi existat ceartă politică şi bătae între săteni.

In schim, d. Boureanu pretinde că ar exista nemulţumirea unor săteni şi membri în comitetul parohial, contra preotului I. Negoiţă.

x *Parastasul pentru Gh. Lascar.*— Veneratul profesor-pensionar d. Al. Aurescu, ca fost prieten şi coleg, a luat iniţiativa oficierii unui parastas pentru neuitatul Gh. Lascar.

S'a asociat şi direcţia Liceului Internat, stabilind ca în aceiaş zi să fie comemorat şi defunctul profesor Nicolae Patriciu.

Luni 23 April (Sf. Gheorghe), la ora 10 dimineaţa va avea loc comemorarea în amfiteatrul Liceului Internat.

La ora 11 se va oficia parastasul la biserica Toma-Cozma. Apoi asistenţa se va duce la Cimitirul Eternitatea unde va vorbi unul din foştii elevi ai Liceului Internat.

Sindicatul industriei fabricatelor de zahăr

Un laborator central la Iaşi

Cofetarii ieşeni s'au întrunit aseară la Camera de Muncă sub preşedinţia d-lui Al. Harabagiu, pentru a pune din nou pe temei solid „Sindicatul Industriei fabricatelor de zahăr" şi a lua h o t ă r â r i definitive în ceiace priveşte înfiinţarea unui laborator central pentru prepararea articolelor cari se plasează de către ambulanţi.

D. Al. Harabagiu a dat cetire răspunsului d-lui medic şef dr. Cădere în legătură cu laboratorul, prin care promite cofetarilor tot sprijinul serviciului sanitar, socotind aceasta drept o operă utilă Iaşului.

D-nii Funiac şi Streitt au îndemnat cofetarii să colaboreze pentru înfiinţarea laboratorului care va duce la prosperarea breslei.

S'a hotărât înfiinţarea unei societăţi pe acţiuni în vederea laboratorului central.

S'au subscris multe acţiuni, iar de Sâmbătă începe depunerea sumelor.

Laboratorul va lua fiinţă peste 2 sau 3 săptămâni.

Adunarea a delegat apoi pe d. Harabagiu preşed. sindicatului, să redacteze un răspuns prin care să mulţumească medicului şef pentru buna-voinţă arătată, cofetarii luându-şi angajamentul să respecte regulamentul sanitar. dz.

Curs de

Croitorie de Damă

în 2 luni.

Inscrieri D-na Comănescu, Lăpuşneanu 24, între orele 13—15

Intristaţii Maria şi Const. Ichim cu fiul, Elena Constantiniu, Zoe şi Maior Constantiniu cu fiii şi fiicele, D. Constantiniu, Ecaterina şi I. Tudor, Ana şi I. Iliescu au durerea a anunţa încetarea din viaţă a mamei lor

Elena Theodor Verdeş

în vârstă de 62 ani decedată în ziua de 19 Aprilie şi roagă rudele şi prietenii a lua parte la înmormântare care are loc azi Vineri 21 Aprilie ora 4 p. m., cortegiul plecând dela locuinţa defunctei din str. Stejar 108.

Să nu închideţi uşa în nas colectorului, norocul îl mână spre voi

Cine ştie ?

Poate vă aduce chiar milioane !

Pentru prima oară **LOTERIA DE STAT** distribue următoarele câştiguri mari :

8 milioane
3 milioane
2 milioane

şi **19** câştiguri de câte **1.000.000**

In cel mai fericit caz, puteţi câştiga lei **13.000.000**

Tragerea 3 şi 4 Mai

Cum aţi primi persoana care v'ar aduce un teanc de bancnote în valoare de 1.000.000 lei? Nu mai încape îndoială că-i veţi deschide larg uşa şi că o veţi pofti înăuntru.

La fel trebuie să primiţi agentul colectorului pentrucă **LOZUL** pe care vi-l vinde poate aduce milioane.

LOTERIA DE STAT a împărţit până acum câştiguri în valoare de 1.000.000.000 (un miliard) lei. Sute de oameni din toate colţurile ţării binecuvântează agenţii colectorilor cari le-au vândut biletele, dar mai ales se bucură când fără nici o invitaţie au intrat în prăvălia primului colector.

LOTERIA DE STAT

Norocul vă iesă în cale şi vă îndreaptă paşii spre

PROVIDENŢA

Locaşul Norocului
Iaşi, str. Ştefan cel Mare 36

Eleganţă desăvârşită
prin confecţionarea hainelor la
„TRIUMF" Lăpuşneanu 44

Vopsirea părului în orice culoare BINE EXECUTAT. Preţuri ef ine la coafor de prim rang, **„DEMEA"**
S-sor Kari Podpazki
STR. LAPUŞNEANU

Mica Publicitate

GEAMANTANE de piele, fibră Vulcan, truse, găsiţi „La Glob", Ştefan cel Mare 3.

SERIOS şi temeinic prepar elevi, Hulubei, Banca Judeţului strada Rosetti.

SE VINDE cu preţ avantajos casă cu venit, având 2 apartamente, cu tot confortul modern, grădină şi livadă mare. Şoseaua Arcu 44 (prin cişmeaua Păcurari).

PIERZÂND buletinul de populaţie eliberat de Biroul Populaţiei Iaşi în Octombrie 1930, îl declar nul şi fără valoare în mâinile oricui s'ar găsi.
Ena Coifman
str. Talpalari 3, Iaşi

PIERDUT buletinul de înscriere în biroul populaţiunei No. 34800 | 927. Il declar nul şi fără valoare în mâinile ori cui s'ar găsi. Mardare Vasile
Iaşi Pantelimon 55

DE INCHIRIAT dela 23 Aprilie 1934 în str. Lăpuşneanu No. 6 în curte la stânga, parter, un apartament compus din 4 camere, bucătărie, baie instalată, parchet, sobe de teracotă şi subsol. Idem etajul 2, 3 camere, bucătărie, baie instalată, parchet, sobe de teracotă, cămară de lemne în subsol. A se adresa la Banca Emanuel Marcovici, Iaşi strada Ştefan cel Mare No. 15.

De vânzare

casele foaste Voicicovschi, situate în str. Sft. Andrei No. 35—37. Doritorii se vor adresa la *Prima Societate de Economie,* cu oferte scrise.

Duminică 22 Aprilie apare
„POLITICA"
ziar de critică şi informaţiune

Cabinet dentar
I. GOLŢMAN
DENTIST
LUCRARI MODERNE
PREŢURI REDUSE
— Piaţa Unirei —
(colţ Cuza Vodă 62)
Intrarea prin bolta înga Socec

Fasole selecţionată

de Moldova şi Babană specială pentru sămânţă se găseşte la
Ferma Bădăreu
Informaţii se pot obţine şi prin telefon (se cere prin Centrala Iaşi fără nici o taxă).

DOCTOR
D. Brânişteanu
Asistent Universitar
—Medic de Spital—
oli interne
(Roentgen-diagnostic
Consult: 2-5 şi după re
lez-vo Str. V.

Triumful operetei
ASTĂZI LA
Cinema „PHOENIX"
O doamnă din lumea mare
cu Kathe de Nagy, Greul Theimer, Werner Fuetterer şi Albach Retty

DOCTORUL
OVIDIU CORDESCU
consultă zilnic pentru boli de
Nas, gât şi urechi
de la 4—7 p. m.
în str. Mârzescu No. 16

ULTIMA ORĂ

Se revine la sistemul alianţelor

Acţiunea d-lui Titulescu la Paris

Paris 20. — D. Titulescu a avut ieri întrevederi cu preşedinţii comisiilor pentru afacerile externe, ale Camerii şi Senatului.

Un comentariu semi-oficios arată că vizita d-lui Titulescu este un eveniment politic extraordinar de important, de oarece nu vine numai ca ministru de extern al României, ci în calitate de reprezentant al consiliului permanent al Micei Antante.

D. Barthou a asigurat pe d. Titulescu că va întoarce vizita la Bucureşti.

La legaţia României, s'a servit ieri un dejun în onoarea d-lor Doumergue şi Barthou. Au urmat apoi consfătuiri, într'o atmosferă extrem de cordială.

D. Titulescu rămâne la Paris până Sâmbătă.

Alianţele

„Le Journal" scrie că ultima notă franceză trimisă la Londra are o însemnătate deosebită. Din cauza atitudinei Germaniei, statele europene sînt silite să revie la sistemul alianţelor. Nu putem fi nici orbi, nici surzi, faţă de înarmările Germaniei. Deaceia s'a perfectat acordul între Franţa, Mica Antantă şi Polonia, pentru a-şi strînge rîndurile în vederea menţinerii ordinei europene. Asta trebue s'o ştie Germania, Ungaria şi Bulgaria.

*

Bucureşti 20.— D. Titulescu revine la Bucureşti în ziua de 26 April.

In luna Mai va avea loc în capitală conferinţa Micei Antante a presei. Apoi se va întruni la Sinaia consiliul permanent al Micei Înţelegeri.

In acelaş timp va sosi şi d. Maximos, ministrul de externe al Greciei.

VĂDUVA DEPUTATULUI E. POPOVICI

s'a constituit parte civilă

Bucureşti 20. - Restabilindu-se din depresiunea nervoasă, d-na Popovici, văduva deputatului Eusebiu Popovici, s'a prezintat ieri la palatul de justiţie şi s'a constituit parte civilă cu un leu, în procesul celor 3 elevi, asasinii soţului ei.

*

D. prof. N. Iorga a fost întrebat de ziarişti ce crede despre fapta oribilă a celor 3 elevi ai liceului „Gh. Lazăr".

D. Iorga s'a limitat să declare:

— „Eu ştiu să-mi cresc copiii".

Spiritul banditesc al celor 3 elevi

D. judecător de instrucţie Niculescu-Bolintin a interogat ieri din nou pe elevii Dinescu, Râşcanu şi Grigoriu.

Cu acest prilej, elevul Nelu Râşcanu a mai făcut o mărturisire importantă.

De luni de zile făcea exerciţii de tir, pentru a mânui bine revolverul. In acest scop, — şi pentru a nu fi surprins de familie — aranjase o ţintă în pivniţă şi se exercita zilnic. A consumat astfel multe cartuşe pe care şi-le procura de la armurierul Klinger.

Tot odată cei 3 elevi detracaţi îşi procurau planurile caselor din Bucureşti, locuite de bogătaşi; şi le studiau în amănunţiune, proectând jafuri.

Asemenea planuri au fost descoperite de părinţii lui Nelu Râşcanu şi s'a produs ceartă în casă. Insă, bineînţeles, părinţii nu-şi dădeau seama de scopurile ticăloase ale fiului lor.

Săptămîna Cărţii

11--19 Mai

Bucureşti 20. — Fundaţia Carol, Ministerul instrucţiei şi preşedintele S. S. R. au hotărît organizarea „Săptămînei Cărţii" în toată ţara în zilele de Vineri 11 Mai până Sâmbătă 19 Mai.

La Bucureşti, săptămâna cărţii va fi inaugurată de M. S. Regele în localul Cercului Militar.

Ziua „bunei voinţe"

La 18 Mai se va serba „ziua bunei voinţe", de către elevii şcoalelor secundare, din întreaga lume.

Copiii din ţara Galilor, vor lansa prin radio un mesagiu către colegii lor de pe tot globul.

Ministerul instrucţiunii a cerut direcţiunilor de şcoli să strângă cele mai bune răspunsuri pe care le vor da elevii noştri la acest mesagiu.

O comisiune va tria aceste răspunsuri după care elevul care va fi dat răspunsul cel mai potrivit va fi pus în faţa microfonului de la Radio-Bucureşti spre a-l comunica colegilor din Ţara Galilor.

Problema Habsburgilor

Viena 20.— „Amtliche Zeitung" anunţă că în curând se va anula legea de proscriere a familiei Habsburg. Rămâne ca guvernul vienez să trateze chestiunea financiară,—arătând că finanţele Austriei nu permit returnarea integrală a imensei averi Habsburgice.

Familia imperială va fi reprezintată de un comitet în frunte cu Max von Hohenberg (fiul fostului arhiduce moştenitor Franz Ferdinand).

*

Contele Zigray declară că deocamdată ex-împărăteasa Zita şi arhiducele Otto nu vor veni în Austria, ci vor petrece vara într'o staţiune balneară din Franţa.

Procesul complotiştilor

Bucureşti 20.— Astăzi dimineaţă începe procesul complotiştilor.

Pentru lt.-colonel Victor Precup au fost numiţi apărători din oficiu d-nii lt.-col. Dumitriu Mircea şi căp. Gribincea Ion.

Au fost aduse, corpuri delicte, explozibile pregătite de complotişti. Specialişti declară că aceste explozibile aveau o putere extraordinară de distrugere.

Rachetele pregătite de complotişti erau de tip rusesc, şi cu inscripţii ruseşti.

Reducerile pe calea ferată

Bucureşti 20.—Socotelile făcute la Direcţia generală c. f. r. au stabilit că reducerea generală de 50 la sută în timpul vacanţei Paştelui, a adus căilor ferate un spor de încasări de peste 10 milioane lei.

De aceia se studiază modalitatea de a se repeta asemenea reducerii în timpul verii.

Bandă arestată

Bucureşti 20.—Poliţia a arestat ieri o bandă, în frunte cu Mihail Constantin, care se adăpostea în catacombele Senatului.

Banditii atacau noaptea pe trecători şi în special pe femei cărora le furau poşetele.

In ce situaţie

ajung funcţionarii!

La pretenţiu d-lui V. Holtzman din Ţiganaşi, a fost arestat pe sala Palatului de justiţie agentul perceptor Ion Damaschin de la percepţia Ţiganaşi.

D. Holtzman pretindea că agentul este îmbrăcat cu haine sechestrate şi ridicate de la d-sa pentru o datorie către fisc.

Perceptorul a recunoscut faptul, arătînd însă că n'avea cu ce să se îmbrace pentru a veni la tribunal unde avea un proces.

După cercetările făcute la comisariatul palatului şi la parchet, agentul perceptor a fost pus în libertate. Rep.

x D. D-tru Ciubotaru subrevizor şcolar al jud. Iaşi, şi-a înaintat demisia din acest post.

CUMPĂR
AUR DE DINŢI, LANŢURI, etc.
oferind preţurile cele mai mari
Ceasornicăria Palatului
Brătianu 80
vis a vis de str. Mărzescu

Ştiri poliţieneşti

Când doi se ceartă...

Un fapt nostim s'a petrecut azi în str. Sf. Constantin.

Băeţii I. Leibovici şi Arnold Segal găsind pe jos o bancnotă de 1.000 lei, s'au luat la bătaie, fiecare vrând să-şi însuşiască miarul.

A intervenit şi tatăl unuia din băeţi, dar micii beligeranţi n'au vrut să împartă suma şi s'au dus la comisia IV-a spre a li se face dreptate.

Aici însă au aflat că trebuie să depuie banii conform legii, pentru a fi restituiţi păgubaşului...

Agresiune.— D. Stan Lascar din str. Trei Calici 7, a reclamat poliţiei pe patronul restaurantului „Princiar" din Bul. Ferdinand 31, învinuindu-l că l-a maltratat chiar în local.

Diverse.—Locuitorului Gh. Popa din com. Uricani (Iaşi) i s'a sustras din chimir o pungă cu 1600 lei.

— A fost înaintat la comisia III-a soldatul Gh. Pintilie din Reg. 7 Roşiori, reclamat că a jefuit o femeie în Piaţa Sft. Spiridon. REP.

Informaţii

x Sectorul Cuza-Vodă Centru, al partidului liberal, a ţinut o populată întrunire în Cartierul Obreja, înfiinţând acolo un sub-sector sub preşidenţia activă a d-lui plutonier major Vasile Stanciu.

Au rostit cuvântări d-nii avocat Ghiţescu, V. Stanciu, Ionescu, Mironescu, Vineş etc. La urmă a vorbit d. Dr. C. Enăşescu îndemnând pe cetăţeni să lupte neobosiţi pentru reuşita listei guvernului la comună.

x Cerc cultural.—Sîmbătă 21 Aprilie a. c. ora 6 după masă, se va ţine în salonul Cercului didactic din str. Lăpuşneanu şedinţa cercului cultural No. 2 „Carol I".

Va conferenţia d. profesor Gh. Comicescu despre şcolile din America, urmând apoi discuţiuni asupra lucrărei „Psichologie şi educaţie" de William James.

x Agricultorul Panaite Loghin din Bucium a reclamat parchetului pentru distrugere pe proprietarul Leon Harhas din acea comună.

Acesta i-ar fi distrus via pe o porţiune de 1000 metri pătraţi. Se cercetează.

ŞTIRI POLITICE

DEBARCAREA d-lui Sever Bocu

a rămas definitivă

Timişoara 20.— D. Armand Călinescu, împuternicit de d-nii Mihalache şi Vaida, a sosit la Temişoara pentru a aplana neînţelegerile din organizaţia locală.

D. Călinescu a convocat delegaţia permanentă. Insă când a venit la club, a constat că ciomăgaşii puşi de d. Sever Bocu opresc intrarea.

D. Călinescu şi fruntaşi s'au adunat în altă casă şi au examinat situaţia.

Delegatul centrului a aprobat demiterea d-lui Sever Bocu din şefie şi s'a pronunţat pentru excluderea lui din partid. S'a instituit un comitet provizor de conducere, în frunte cu d. general Domăşneanu.

Acţiunea lupiştilor

nemulţumiţi

Bucureşti 20.—La locuinţa d-lui deputat Isăcescu s'a ţinut ieri consfătuirea delegaţilor din 21 organizaţii lupiste. Au participat şi deputaţii lupişti Adam Ionescu, I. Modreanu, Al. Rotta, Şerbănescu şi Bubi Ghimbăşeanu.

S'au examinat chestiuni de program şi nevoia epurării cadrelor naţional-ţărăniste.

In curând va avea loc o nouă consfătuire.

*

La Roman s'a făcut fuziunea ţărănistă, fiind ales şef d. Ernest Ene, iar vice-preşedinte d. ing. Gane (lupist).

Legea cambiei

Comisi fiscală a Senatului a examinat iei proectul de lege a cambiei şi cekului. Dl. Victor Antonescu ministrul justiţiei, a făcut o expunere.

Economia proectului a fost aprobată, făcându-se numai unele modifiuări de redactare. Astăzi continuă discuţiile.

Urmează a se stabili dacă noua lege se va aplica cambiilor aflate în circulaţie.

Chestia reîntregirii liberale

Ziarul „Curentul" afirmă că împotriva tuturor dezmînţirilor, tratativele pentru reîntregirea partidului liberal sînt destul de avansate.

Atât la liberali cât şi la georgişti ar exista un puternic curent pentru regruparea forţelor.

Părerile ar fi însă împărţite în ce priveşte data întregirii: unii ar dori ca faptul să se producă acum, iar alţii propun ca împăcarea să se facă atunci când partidul liberal se va afla în opoziţie.

D. Argetoianu la Naţ.-ţărănişti?

In cercurile politice din Capitală se mai afirmă că d. Argetoianu ar trata întrarea în partidul naţional-ţărănesc. D. Argetoianu ar pune însă condiţia ca în viitoarea guvernare naţional-ţărănească să i se ofere departamentul internelor. Rămîne de văzut cum vor evalua aceste tratative.

Mai mulţi tineri fac scandal

în trenul Bucureşti-Cernăuţi

Autorităţile ceferiste locale au fost înştiinţate despre următorul caz petrecut astă noapte în acceleratul Bucureşt-Cernăuţi.

Aseară după plecarea acceleratului din Bucureşti, la controlul biletelor au fost găsiţi într'un vagon 21 de tineri fără bilet.

Invitaţi să coboare şi să se legitimeze, ei au refuzat cu îndârjire.

In câteva staţiuni au intervenit jandarmi şi poliţişti. Tinerii s'au baricadat însă în vagon declarând că nu vor cobori decat la Cernăuţi unde au destinaţia.

Tot drumul au făcut scandal, tulburând călătorii.

Doi călători au şi fost bătuţi.

In tren se aflau şi deputaţii Robu şi Urziceanu cari au intervenit pe lângă personalul trenului în favoarea tinerilor zurbagii.

La Cernăuţi aceştia au coborât fără a putea fi legitimaţi.

S'a stabilit că tinerii au plecat la Rădăuţi spre a face propagandă în vederea alegerii parţiale de acolo. Organele ceferiste au cerut măsuri autorităţilor poliţieneşti.

z. dessmond

Informaţii

x Lepădare de copil. — Femeia Sofronia Vlad din Suceava a venit eri la spitalul Sft. Spiridon, lepădând în sala de aşteptare o copilă care răspunde la numele de Silvia.

Femeia a fost pusă subt urmărire.

x Potrivit indicaţiuniilor d-lui ajutor de primar Ionel Frühling, d. Const. Marcopol inspector g-ral pentru brutării, a făcut ieri şi azi inspecţii la fabricile de pâne din oraş.

In prezent d-sa lucrează la iniocmirea unui raport pe care-l va înainta d-lui primar O. Racoviţză.

x In Amfiteatrul fac. de litere, va avea loc Duminică la ora 3 p. m. o adunare a licenţiaţilor Universitari.

La ordinea zilei: plasarea în posturi a titraţilor Universitari.

Licenţiaţii sunt rugaţi a participa în număr cât mai mare.

Orice fel de PUBLICAŢIUNI pentru Monitorul Oficial se primesc la administraţia ziarului OPINIA str. Lăpuşneanu 37

PUBLICAŢIE

Gimnaziul „Ştefan cel Mare" din Iaşi, Str. Sărăriei Nr. 189, va ţine licitaţie publică Duminică 13 Mai 1934, pentru darea în antrepriză a lucrărilor de acoperire cu tablă a clădirii gimnaziului.

Data la care trebue predată lucrarea este de 1 Septembrie 1934.

Concurenţii la această licitaţie vor depune o garanţie de 5 la sută din valoarea devizului.

Aceste lucrări se vor executa pe riscul exclusiv al antreprenorului adjudecatar.

Condiţiile ce trebue să îndeplinească ofertanţii sunt arătate în caetul de sarcini înregistrat la Nr. 523 | 933, aflat la cancelaria şcolii, precum şi a devizului înregistrat la Nr. 584 | 933.

Licitaţia se va ţine în cancelaria gimnaziului „Ştefan cel Mare" din Iaşi, Duminică 13 Mai 1934, la orele 10 dimineaţă, prin oferte închise şi în conformitate cu L. C. P. şi a dispoziţiunilor speciale publicate în M. Of. Nr. 127 din 4 Iunie 1931.

Preşedintele Comitetului,
Alex. Triandaf
Secretarul Comitetului,
Indescifrabil

DOCTORUL R. DAMSKER
str. Ghica Vodă No. 44—46
MEDICINĂ INTERNĂ,
SIFILIS ŞI GENITO-URINARE

ORA 2

Procesul ofiţerilor complotişti

Şedinţa de azi dimineaţă. -- Lista ministerială a colonelului Precup

Bucureşti 20.— La Consiliul de război din Bucureşti a început azi dimineaţă procesul ofiţerilor complotişti în frunte cu lt. col. Victor Precup. Se citeşte lista acuzaţilor şi apoi ordonanţa de dare în judecată. După aceia se procedează la luarea interogatoriilor.

Lt. col. Victor Precup, obosit şi descurajat, spune că are 46 de ani şi era în serviciu la Ministerul apărării naţionale. Ceilalţi acuzaţi răspund la aceleaşi întrebări de rigoare.

Apoi se face apelul martorilor, în număr de peste 200 printre care numeroase personalităţi politice. Apărarea cere să nu se judece procesul deoarece lipsesc mulţi martori.

Preşedintele: Dacă veţi propune ca martori şi pe Papa dela Roma, desigur nu-l vom putea aduce.

Apărarea ridică un nou incident, cerând amânarea procesului, pe motiv că dosarul n'a putut fi studiat. Incidentul e respins.

Se aprobă însă cererea de a fi aduşi, pe cât posibil toţi martorii.

Apărarea protestează apoi că reporterii de ziare iau fotografii în şedinţă. Preşedintele declară că presa trebuie să-şi facă datoria.

Apoi se dau la iveală diferite puncte de acuzaţie. Printre altele este prezentată şi lista ministerială pe care lt. colonel Precup vroia s'o propuie Suveranului.

Pe această listă figurează:

Lt. col. Victor Precup, preşedinţia Consiliului, Chiriţescu-Arva, domenii; Corneliu Codreanu, interne; N. Titulescu, externele; I. Moţa, justiţia, etc.

*

La ieşirea din Consiliu când acuzaţii erau transportaţi în uniforme, grupurile de cetăţeni din stradă au huiduit pe complotişti şi au aruncat cu pietre.

DIVERSE

Buc. 20.—Se anunţă că d. Victor Iamandi, subsecretar la Interne va pleca săptămâna viitoare la Paris.

După cum se afirmă d-sa se va supune unei operaţiuni la ochi.

Dejalenuri pentru pijamale şi cămăşi, desene şi culori exclusive au sosit la EDUARD

Nu uitaţi că
Toată Ţara Românească preferă lozurile Marei Colecturi
Gheorghe Stănoiu
DIN IAŞI
Str. Lăpuşneanu 37 (No. 20 dela Sf. Gheorghe)
Grăbiţi-vă. Se apropie tragerea.

Moartea şoarecilor şi a şobolanilor prin BINICID
Produsul cel mai sigur şi cel mai eftin
Fabricaţia: Stabilimentele Industriale Moskovits S. A. Oradea
De vânzare la toate droguriile şi farmaciile.

Becuri ELECTRICE garantate
Toate voltagele
mărcile TUNGSRAM, PHILIPS, WOLFSRAM, OSRAM etc.
Cumpăraţi cu preţurile fabricei la Depozitul General
Zaharia Weiss, Piata Unirei

Călătoriile Hapag
de studii şi plăcere pe Mediterana în 1934
Dacă iei drept călăuză marele număr de călători, care iau parte la excursiile Hapag, precum şi frecvenţa acestora, poţi socoti că am trecut de mult de punctul de depresiune a crizei economice.
La călătoriile de Crăciun, întreprinse cu vasul Milwaukee ce şi-a câştigat repede simpatiile publicului, lucru explicabil, căci e unul din cele mai mari vapoare cu motor ale flotei comerciale germane, au luat parte vre-o 700 excursionişti şi locurile au fost complect vândute. Ţinând seama de acest fapt, nu ne mai surprinde vestea, că şi prima călătorie de primăvară pe Marea Mediterană, ce urmează s'o întreprindă frumosul vas, e complect vândută. Din ce în ce publicul recunoaşte că excursii de plăcere pe mare nu pot fi egalate de nici o altă distracţie sau reconfortare. O organizare desăvârşit, o mare serviabilitate şi străduinţa de a face totul pe placul pasagerilor, garantează o călătorie cât se poate de plăcută. Zile însorite pe marea albestră -- iată ce înseamnă călătoriile cu vaporul Milwaukee pentru cari se mai găsesc puţine locuri.
Prospecte şi informaţiuni vă stau la oispoziţie la Biroul de Voiaj Hamburg-Amerika Linie
S. A. R. Iaşi, str. Lăpuşneanu 37.

Informaţii

x Cumpărători devotaţi se cuceresc prin serviciu, calitate şi cinste. Aşa înţelege Cartea Românească-Iaşi să-şi facă reclamă. Vizitaţi această librărie cu toată încrederea.

x **Ca să petreceţi plăcut, vizitaţi Bereria Luther.** Localul cel mai agreat. Muzică excelentă. Supeuri speciale după spectacol. Serviciu higienic. Preţuri moderate.

x **Publicaţiuni pentru** Monitorul Oficial se primesc la ad-ţia ziarului „Opina".

x Ziarul „Opinia" soseşte la Huşi la ora 4 jum. aducând ultimele ştiri din ţară şi străinătate.

Ziarul se găseşte de vânzare atât la vânzătorii de ziare cât şi la depozitul nostru Librăria „Leontin" până la ora 10 seara.

Doctor Mendel Avram
Medic de Spital
Boli Chirurgicale, Boli de femei, Mamoş
str. I. C. Brătianu 120
(Etaj)
Vis-a-vis de Farmacia Racoviţa

ANUL XXX No. 8102

ABONAMENTE
Lei 600 . . . . pe un an
„ 300 . . . . „ 6 luni
„ 150 . . . . „ 3 „

ATELI ELE TIPOGRAFICE
IAŞI. — STR. LĂPUŞNEANU 37

6 Pagini 2 lei

OPINIA

Ziar popular cotidian

DUMINICA 22 APRIL 1934

BIBLIOTECA UNIVERSITĂŢII

Bon de Premii

No. 29

„OPINIA"

Actualităţi politice

ROTATIVA

Se vorbeşte despre simplificarea vieţii noastre politice, prin reducerea partidelor la două mari organizme de guvernământ care să alterneze frăţeşte la putere. Adică rotativa. Sau cu alte cuvinte, politicenii să se împartă în două tabere, care să-şi cedeze reciproc, la anumite termene, beneficiile şi favorurile.

Or, asta înseamnă continuarea regimului politic de la 1866 încoace, adică un pseudo-parlamentarism şi o încorsetare complectă a opiniei publice.

Adevărata existenţă a curentelor cetăţeneşti, presupune grupări şi partide mai multe,—aşa cum s'a întâmplat şi la noi după acordarea votului universal şi după revirimentul în spirite, provocat de marele război. Insă promovarea acestui spirit nou cetăţenesc, cerea neapărat o realizare sinceră, a parlamentarismului. Ceia ce s'a făcut. Ba, cu stăruitoare grijă, s'a menţinut spiritul dictatorial şi ficţiunea parlamentară.

In aşa condiţii; se înţelege că partidele multe nu mai puteau realiza nimic, ci numai tulburau liniştea obştească, sau—mai bine—siesta potentaţilor.

Deci, să revenim la rotativa a două tabere. Toţi ahtiaţii de putere se vor integra în una din cele două grupe. Şi în loc să capete învestire de la cetăţeni, vor duce luptă aprigă înlăuntrul partidului, pentru a se impune în graţia şefului de organizaţie.

X.

Marea agitaţie a funcţionarilor în Franţa

După cum am relatat, funcţionarii din Franţa au declarat o grevă demonstrativă de o oră contra proectului guvernului de a face economii prin reducerea salariilor. Peste 100 oraşe franceze, în frunte cu Parisul, au aderat la grevă.

In clişeu: în faţa societăţii de telegraf din Paris funcţionarii grevişti, în ora cînd au abandonat lucrul.

DIN TOATA LUMEA

Aviatorul şi divorsul. — Un interesant caz de divors s'a judecat la Jamestown, în Statele-Unite. Iată faptele:

Acum doi ani, aviatorul Haro'd Childen s'a căsătorit cu Miss Hariette Nowen, o tânără foarte bogată. Soţia i-a pus bărbatului o singură condiţiune: să renunţe la profesiunea de pilot, care prezintă riscuri prea mari. Soţul a acceptat şi a respectat angajamentul până acum câtva timp când a reluat zborurile.

Cum nevasta a văzut că toate rugăminţile sânt zădarnice, a intentat proces de divors. In faţa justiţiei, pilotul a declarat că nu mai poate renunţa la profesiunea lui, deoarece aviaţia constituie pentru el o profesiune puternică.

In asemenea condiţiuni, tribunalul, constatând că menţinerea menajului ar însemna permanente certuri şi scandaluri, a admis divorsul. Soţii s'au despărţit în bune raporturi, el spre a continua cariera aviatică şi ea pentru a zbura... spre altă inimă!

*

Bunicul oraşului. — Bătrânul Gabrio Martinez din localitatea Lao (Portugagalia) este supranumit „bunicul oraşului". Şi într'adevăr el merită această denumire.

Moşneagul, în etate de 97 ani, are nu mai puţin decât 100 nepoţi şi strănepoţi. Zilele trecute a împlinit acest jubileu rar, prin apariţia celui al 100-lea strănepot.

Cu acest prilej s'a organizat un spectacol interesant.

„Bunicul oraşului şi cei 100 nepoţi au format un cortegiu original, care a parcurs aproape toate străzile. Populaţia l-a aclamat pe bătrân şi i-a făcut o entuziastă manifestaţie de simpatie. Moşneagul era atât de bucuros încât s'a declarat cel mai mai fericit om din lume.

*

Sprincenele Marlenei Dietrich. — După cum relatează un ziar din Hollywood, grija principală a artistei Marlene Dietrich la machiaj o constituie sprincenele. Când a apărut pe firmamentul stelelor de cinema, Marlene Dietrich şi-a ras sprincenele naturale şi şi-a făcut altele arcuite în sus. Câtva timp ea a purtat două rânduri de sprincene, aproape paralele.

Dar moda aceasta, pe care a vrut s'o lanseze, n'a prins şi deaceia cunoscuta vedetă a revenit la sprincenele dinainte..

Marlene Dietrich e o adevărată artistă în aranjarea acestor sprincene artificiale. Ea posedă un creion special, pe care-l poartă în permanenţă în poşetă. Dar această ocupaţie îi răpeşte destul de mult timp. Uneori vedeta stă câte două ceasuri în faţa oglinzii, până când sprincenele capătă forma artistică, impecabilă, aşa cum îi place!

In definitiv, poate că nici n'are altceva mai presant de făcut!...

*

Muzică la telefon. — Americanii au introdus o inovaţie; muzică la telefon. La centrala telefonică s'a instalat un serviciu special pentru transmisiune de muzică de radio. La ore anumite se transmite şi muzică de dans după plăci de patefon, iar în timpul meselor diferite cântece vesele.

Abonaţii la telefon nu trebuie decât să ridice receptorul şi să aranjeze numărul serviciului respectiv, pentru a obţine audiţii muzicale. In felul acesta cei ce au telefon în casă, nu mai au nevoie nici de radio, nici de gramofon.

Cum s'au redus în Italia

salariile şi chiriile

In Italia a intrat în vigoare, dela 16 April, o nouă scădere a salariilor în următoarele proporţii:

Dela 500 la 1000 lire pe lună, scădere de 6 la sută; dela 1000 la 1500 scădere 8 procente; dela 1500 la 2000 scădere 10 la sută; peste 2000 lire lunar, scădere 12 procente. Salariile până la 500 lire (4000 lei) pe lună, rămân neatinse.

Nu sufăr nici o scădere pensiile civile şi militare.

Chiriile la magazine se reduc cu 15 la sută; iar celelalte chirii cu 12 la sută.

In fine, se acad cu 10 la sută preţurile mărfurilor alimentare la cooperativele depinzând de administraţiunile publice.

O nouă demonstraţie a d-lui Mussolini

în favoarea păcii

Dictatorul Italiei a acordat ziarului american „New-York Times" un interview prin care-şi afirmă din nou convingerea pacifistă.

Ne trebue pace

— „Vreau pace (a zis Ducele). Am nevoe de pace. Trebue să avem pace. Imi spui că popoarele se bizue pe mine, pentru a salva pacea Europei? Ai dreptate. Niciodată Italia nu va începe un război. Insă asta nu-i destul: politica regimului fascist este o politică pozitivă; noi muncim activ şi sântem în stare să cooperăm activ la stabilirea păcii".

Nu-i primejdie de război

— „Nu sânt optimist (a continuat d. Mussolini), însă nu văd o primejdie de război imediat. Acei care pretind că atmosfera de astăzi ar fi aceiaş ca în 1914, sânt în greşală.

„Desigur, există ameninţări; mai multe state trec prin greutăţi economice aproape intolerabile; însă voinţa de război nu există. Pe acest continent nimeni nu doreşte războiul. Să ni se asigure zece ani de pace şi va dispare aproape în întregime încordarea care domneşte acum".

Pace preventivă

— „Insă pacea (a adăogat Ducele) ca şi tratatele de pace, nu este şi nu poate fi veşnică. Se vorbeşte de „războiul preventiv". De ce nu s'ar vorbi, tot atât de just, şi despre o perioadă de pace preventivă? Şi bine înţeles că în asemenea materie, o perioadă cât mai lungă ar fi cu atât mai bună. In Italia noi introducem o ordine nouă şi nu voim să fim întrerupţi în organizarea noastră".

*

Şi ca încheere, d. Mussolini a accentuat:

— „Societatea Naţiunilor şi Conferinţa dezarmării au pretenţii prea mari; îmbrăţişează un câmp prea larg şi necesită prea multe palavre.

„Trebue să mergem cu realitatea, căci altfel realitatea ne va învinge!".

Idei şi fapte

Cum se repară greşelile de guvernământ

Cu prilejul recunoaşterii episcopului Dionisie

Se întâmplă—destul de rar, dar se întâmplă—ca şi pe plaiurile noastre, dreptatea să triumfe

De astădată, constatarea îmbucurătoare e prilejuită de hotărârea Sf. Sinod de a recunoaşte în fine ca episcop al Cetăţii-Albe şi al Ismailului pe P. S. S. Dionosie Tighineanu.

Incă în Octombrie anului trecut, congresul naţional-bisericesc l-a desemnat pe arhierul Dionosie Erhan pentru ocuparea demnităţii respective. Alegerea a venit apoi spre confirmarea Sf. Sinod şi înaltului for n'a găsit pe atunci de cuvinţa s'o ratifice.

Basarabenii însă, precum şi o samă de personalităţi marcante din restul ţării, au înţeles să facă zid în jurul unui venerat slujitor al bisericii. Universitatea ieşană i-a acordat titlul de doctor honoris cauza. S'au îndeplinit astfel toate condiţiunile legale şi noul episcop a trebuit să fie recunoscut de înaltul for bisericesc, spre bucuria milioanelor de creştini din Basarabia.

De unde concluzia logică, că atunci când opinia publică a unei ţări opune o rezistenţă dârză unei hotărâri nedrepte—conducătorii se văd siliţi să revină asupra deciziun'i lor arbitrare şi să facă cu orice preţ dreptate.

Păcat numai că de cele mai multe ori opinia publică dela noi se dezinteresează complect de arzătoarele probleme ce o privesc direct şi preferă să se complacă într'un mutism revoltător, lăsând să se comită erori grave, îngăduind să se facă experienţe dăunătoare, trecând cu vedere atâtea monstruozităţii, atâtea fărădelegi.

Dregătorilor însă, atât le trebuie ca să-şi poată aduce la îndeplinire proectele, adesea inutile sau chiar vătămătoare interesului obştesc — să constate că cei cârmuiţi primesc cu indiferenţă şi nepăsare cutare măsură—pentruca aceasta să-şi fie pusă în aplicare.

Mare lucru e opinia publică. Dar ia-o de unde nu-i...

I. L. BASARABEANU

Femeile şi alcoolul

O statistică interesantă în America

Ziarul „New-York Herald" publică o statistică interesantă cu privire la efectele regimului umed. De când s'a înlăturat prohibiţia, judecătoriile districtuale au de rezolvit zeci de procese pe zi pentru delictul beţiei.

Interesant este însă că majoritatea acuzaţilor o formează femeile. Astfel într'o lună la New-York au fost judecate 138 femei şi numai 86 bărbaţi, pentru beţie şi provocare de scandal

Explicaţia ar fi că femeile se îmbată mai uşor decât bărbaţii şi apoi se dedau la gesturi violente pe străzi. Dintre cele 138 femei, 92 au fost condamnate la amenzi, 27 la câte cinci zile închisoare şi numai 19 achitate. Se vede deci că alcoolul este destul de periculos pentru femeile din America.

Dureroase confirmări..

„Post-Scriptum" la „Sinuciderile în şcoală"

de prof. NICOLAE I. POPA

Ziarele ne aduc ştirea într'adevăr senzaţională că autorii asasinatului d-rului Eus. Popovici sunt trei elevi din cl. VI de liceu, aparţinând bunei societăţi bucureştene. Prin originile lor familiare, cei trei criminali reprezintă şi ilustrează cele mai mari instituţii de bază ale ţării: magistratura, armata şi şcoala.

Nu putem privi faptul fără să ne cutremurăm de groază la gândul falimentului moral al acelor trei părinţi: înalt magistrat, profesor şi ofiţer. *Dar ce confirmare teribilă a temerilor pe care le exprimam în aceste arlicole trimise deja acum câteva zile!*

Ştiu bine că la Curtea cu Juri avocaţi de talent vor face un proces nemilos epocii, invocând haosul moral fără precedent în care ne sbatem. Se vor cita marile „afaceri" recente româneşti sau europene care sfidează în imoralitate chiar eroismul banditesc al gangsterilor americani (acolo cel puţin este risc profesional, oarecum sportiv!). Se vor pleda circumstanţe uşurătoare; se va pleda iresponsabilitatea criminalilor precoci: o competenţă psihiatrică ne va dovedi cu A+B insuficienţa glandelor cu secreţie interna la cei doi care au ucis. Celuilalt i se vor găsi suficiente tare ancestrale pentru a-l scoate de sub orice penalitate. Se va găsi că tustrei sunt doar nişte victime ale cinematografului, ale romanului poliţist şi ale societăţei.

Epitete savante ca *mitoman, cleptoman, degenerat*, etc. vor impresiona şi zăpăci juraţii.

Cu glasuri emoţionate pentru circumstanţă, avocaţii vor evoca tortura la care ar fi supuşi făptaşii condamnaţi şi vor cere achitarea. Şi se vor găsi juraţi destul de *simpli* (se găsesc totdeauna şi în toate oraşele!), pentru a se lăsa târâţi de valurile de eftină elocvenţă judiciară şi vor achita. „Lanţul slăbiciunilor"..., spunea Caragiale.

Se vor întoarce cele trei victime, năpăstuite în societate, în tovărăşia elevului-hoţ ieşan Chişcă, devenit mulţumită psihiatriei, *cleptomanmaniac*, şi vor face toţi cariere strălucite: „Chişcă va continua să *opereze* savant şi „în mare", Cei trei vor continua a *da lovituri* fructoase...

Tablou sombru, dar nu-i decât o modestă ilustraţie a concursului pe care societatea il dă şcolii.

*

O constatare dureroasă se desprinde din faptele de mai sus: *familia pare a-şi fi pierdut rostul educativ*: neglijenţă, slăbiciune, nepricepere sau complicitate inconştientă, — rezultatul e acelaşi. Noi primim vizite de părinţi

Continuarea în pagina 2-a

Zîmbetul zilei

redactat de I. BERG

ELEVII ASASINI

Noui mărturisiri interesante — Măsurile disciplinare

Crima elevilor din Bucureşti continuă să pasioneze opinia publică. Deaceia furnizăm astăzi noui amănunte.

La interogator criminalii precoci, în afară de mărturisile cunoscute, ar mai fi făcut şi următoarele declaraţii:

— Elevi, aţi învăţat bine?

— Da, eu am învăţat să trag cu revolverul şi el să spargă caseta.

— Aţi împuşcat cu vo'nţă?

— Nu; cu pistolul.

— Unde aţi învăţat să asasinaţi?

— La şcoală; profesorii ne asasinau în fiecare zi cu lecţii şi morală.

— De ce aţi încercat să furaţi?

— Vroiam să ne deprindem, fiindcă după terminarea liceului intenţionam să intrăm în politică.

*

Desigur, această ispravă uluitoare nu putea rămine fără consecinţi. S'au luat măsuri pentru îndreptarea tineretului şcolar.

Astfel elevii nu mai au dreptul să se ducă la cinema, decît dacă-şi schimbă uniforma si şapca, punînd haine civile şi pălărie moale.

Elevii n'au voie să fie văzuţi fumînd. Cei care nu vor fi văzuţi, pot să fumeze ca şi pînă acum.

Elevii nu trebuie să citească cărţi pasionante, care se citesc cu interes şi plăcere. Se recomandă în special piesele d-lui Iorga, fiindcă acelea se citesc fără plăcere.

Elevii trebuie să doarmă la ora 9 seara, fiindcă mulţi prea nu sânt... adormiţi!

Elevii n'au voie să se plimbe decât prin locurile pe unde nu pot fi văzuţi. Cei care vor fi surprinşi prin locurile pe unde nu pot fi văzuţi, vor fi pedepsiţi.

Cu aceste măsuri, se speră că elevii vor fi complect mor(t)alizaţi!

Pericolul elevilor

— Ma chère, mi-am transportat banii de acasă şi mi-am cumpărat un revolver.

— Pentruce?

— Vecina noastră are un băeat, care e elev...

SF. GHEORGHE

— Filmul chiriaşului —

Sfântul Gheorghe vine iarăş,
Al chiriilor tovarăş,
Musafirul aşteptat
Pentru sumi de încasat,
Musafirul nedorit
Pentru suma de plătit.
Vine să-şi prezinte iar
Vechiul său itinerar:
Iarăş proprietăreasa
E'n conflict cu toată casa.
Chiriaşii fug şi ţipă,
Ce mai larmă într'o clipă!..
Că nu-i casa'n bună stare,
Că chiria e prea mare;
Ba că asta nu-i aşa,
Ba că e altmintrelea...
Şi astfel, sosind veleatul,
Drama asta cu mutatul
Similar se desfăşoară
Pentru-a nu ştiu câta oară!..

Vin în casă alţi clienţi
Şi stăpânul cu agenţi,
Iar în urmă, după ei,
Vin şi câţiva portărei.
E aşa cum ştiţi că este:
Iar sechestre şi proteste.
Iar scandaluri, iar beleaua,
Că s'adună mahalaua.
Lucrurile cad grămadă
Şi s'amestecă în stradă,
Se aruncă, se ridică,
Şi se sfarmă, şi se strică...

Ruptă toată e salteaua
Şi-i distrusă canapeaua;
Masa prinsă'ntre covoare
A rămas cu trei picioare;
Scrinul a plesnit în două,
Ca şi lampa asta nouă;
Paturi, scaune, perdele,
Grămădite ca sardele
Printre rufe şi paltoane
In cotigi şi'n camioane
Trec în cufere şi lăzi,
Trec mereu pe-aceleaşi străzi
Trec convoaie'n tot oraşul...
Filmul zilei: chiriaşul,
Film sonor, jucat febril:
„Două-zeci-şi-trei April"!..

In sfârşit, cu străduinţă,
Eşti în noua locuinţă,
Dar acolo—ce infam!—
E acelaş vechiu program:
Casa n'are sonerie,
Insă are igrasie;
E cam slabă'n temelie,
Dar e tare în chirie;
Nu e baie, nici lumină,
Nu e apă în latrină,
N'ai în curte un copac,
N'ai iatac şi n'ai cerdac
Şi ca vârf la toate-aceste
Nici măcar balcon nu este...
Ţipă fata şi nevasta:
Nu se mută'n casa asta,
Căci de nu e geam la stradă,
Lumea cum o să le vadă
Când îmbracă amândouă
Câte o rochiţă nouă!?..
Şi pe-acest motiv banal,
Ce mai zarvă, ce scandal!
Cum îndur'atanci bărbatul
Tot ponosul, tot păcatul
Cu'nsuratul şi mutatul!...

Pentru-asemenea belea,
Doar un lucru aş mai vrea:
Sfinte Gheorghe, buclucaş,
Să ajungi şi tu chiriaş
Şi cum e în România,
Să nu poţi plăti chiria
Şi la fiece trimestru
Să-ţi aplice un sechestru,
Până, Sfinte, la sfârşit,
Amărât şi necăjit,
Să te vezi evacuat,
Să te vândă la mezat
Şi o dată, zău, măcar
Să te muţi din calendar!...

(Continuarea în pagina II-a)

VULCANIZAȚI CAUCIUCURILE Dv.
numai la firma Rădulescu
Orice vulcanizare **se garantează !!** Prețurile reduse la extrem
O vulcanizare se poate face începând dela Lei 80

Lumea elegantă cumpără numai la
„SERILANA" S. A.
Str. Ștefan cel Mare No. 2 bis
Unicul depozit de desfacere a produselor fabricilor celor mai mari :
„INDUSTRIA LÂNEI" S. A. Timișoara
și J. TREBITSCH Fiu Viena-București
cu prețurile originale de fabrică.
Are asortiment de Stofe și Mătăsuri ultimele noutăți.

Un divorț interesant
la Chișinău

Chișinău 21.—Ofițerul stării civile, dela primăria municipiului a înregistrat un divors original.

Cei divorsați sânt cetățeni engleji din orașul Loocknov din India Britanică. El are 57 ani, iar dânsa 53.

Soțul, Friedrich Ralph Smoock originar din Chișinău emigrat în 1900 în India, unde s'a căsătorit cu Elisabeth Mordey.

Reușind să acumuleze o avere mare, Ralph a revenit recent la Chișinău. Aici însă, soția s'a amorezat de un tânăr și și-a părăsit bărbatul.

Tribunalul a aprobat cererea de divors a soțului, care pleacă săptămâna viitoare în India. Iar soția va rămâne la Chișinău.

Incendiul puternic
dela Galați

Un puternic incendiu a isbucnit la Galați, la imobilul din str. Portului colț cu str. Colonialelor. Focul s'a întins cu furie și la clădirea vecină.

Casa d-lui Krum Simion a fost mistuită de flacări. Deasemenea au fost distruse mărfurile din magazinul comerciantului Kohn, cerealele din depozitul d-lui Neuman Goldstein, atelierul de cismărie Crăciun Petrescu și mobilele chiriașilor dela etaj.

Pagubele se urcă la două milioane lei.

Cauza focului încă n'a putut fi stabilită precis. Imobilele sânt asigurate.

In interesul cercetărilor au fost reținuți la poliție soții Luiza și Ferdinand Kohn, o o doamnă Margareta Popovici și fiul ei Vasile Neculau. Ancheta continuă.

Mâne
la ora 11 dim.
tragerea premiilor
la „Trianon"

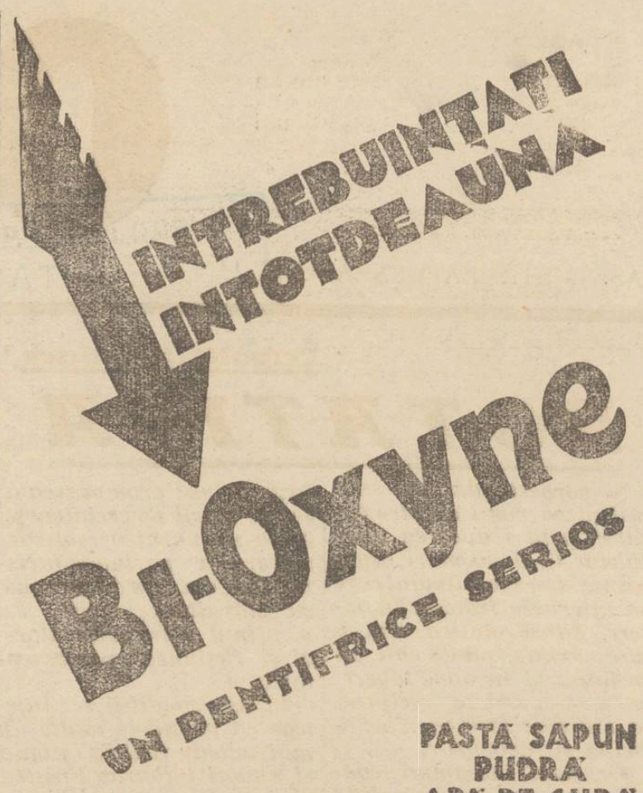

Eau de Cologne
extase
IN FLACOANE ORIGINALE
Calitate excepțională!
Parfum foarte modern!
PRODUS DE
PARFUMERIE NORTIER

Mulțumire sufletească
capeți îmbrăcând cămașa confecționată de fabrica de lingerie
I. GORESTI
Chișinău
Str. Alex. cel Bun 102

CROITORIA „LUX"
A. MOSCOVICI
Coupeur Diplomat și Medaliat al Institutului de cupă artistică în Croitorie
SE EXECUTĂ ORICE FEL DE HAINE BĂRBĂTEȘTI IN MOD ARTISTIC
Chișinau
str. Puskin 18, colț Podolscaia
vis a vis de magazin Hvatcovschi

Dr. D. Hornștein
Medic de Spital
Specializat la Viena
(clinicele profesorilor Neumannn și Hayek)
în boli și operațiuni de nas, gât și urechi
Iași, str. Gh. Mârzescu 4
colț cu str. Brătianu
Cons. 3—6

Curs de
Croitorie de Damă
în 2 luni.
Inscrieri D-na Comănescu, Lăpușneanu 24, între orele 13—15

Comerț sub cerul liber
Comerț sub regimul eftinității la
CRISTAL

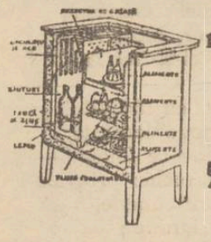
Pentru stimularea consumului gheței, desfacem sub preț de cost dulapuri frigorifere brevetate
„IDEAL"
izolate cu plută, cu următoarele prețuri fixe :
TYP UNIC LEI 1.500 BUCATA și
TYP DUBLU „ 2.500 „
„GHIAȚA" S. A. R. Iași Abator

Zimbetul zilei

redactat de I. BERG

(Continuarea din pagina 1-a)

VIZITA DOCTORULUI VORONOFF

Câteva amănunte noui

Vizita faimosului Voronoff la București, doctorul care face operații de întinerire, a desfundat toate cartierele Capitalei.

Sute de babe și moșnegi au venit să-i ceară ajutorul. Dar n'au putut pătrunde la miraculosul medic, deoarece anticamera era plină de oameni politici. Se afirmă că se aflau acolo mareșalul Averescu și d. George Brătianu, și d. Octavian Goga, și d. Argetoianu, care cereau operații, deoarece au îmbătrânit decând stau în opoziție. Doctorul Voronoff le-ar fi răspuns însă, că au fost destul de „operați" și până acum !

Intrebat asupra scopului vizitei, dr. Voronoff a declarat că a venit să vadă Senatul nostru, întrucât a auzit că în Senat sânt exemplarele care-l pot interesa în cel mai înalt grad.

După vizita făcută, se afirmă că celebrul medic a cerut să-și instaleze clinica la Senat. Totodată a declarat că va găsi maimuțele necesare, deoarece a constatat că bucureștenii maimuțăresc întocmai pe parisieni.

Doctorul Voronoff a mai observat că femeile noastre sânt în genere foarte încete : le trebuie în medie 40 ani, ca să aibă numai 25. El a promis că se va reîntoarce în curând și va face numeroase operații. In primul rând va întineri pe contribuabili, ca să poată rezista fiscului. Apoi va încerca cea mai senzațională operație din cariera sa : întinerirea doamnei Smara.

Doctorul Voronoff însă trebuia adus în primul loc la Iași, fiindcă Iașul nostru, îmbătrânit și uzat, are nevoie într'adevăr de o regenerare complectă.

— Dar eu nu prea seamăn cu dânsul.

— Nu ; însă și lui i-am împrumutat 500 lei.

— Te rog să-mi dai adresa croitorului tău.

— Cu o singură condiție : tu să nu-i dai adresa mea...

Clipe vesele

— Când te văd, mi-aduc amite de Popescu.

Lucrările Parlamentului
20 April

Camera. — *D. Vasiliu-Voina* protestează contra mutării facultății de farmacie din Iași. Spune că ministrul instrucțiunii a fost indus în eroare de unii interesați și cere menținerea facultății la universitatea ieșană.

D-nii *Șeicaru, Argetoianu și Alvirescu* protestează contra cenzurei.

Se intră apoi în ordinea de zi și se votează proectul pentru concentrzarea învățământului farmaceutic.

D. Madgearu combate apoi proectul pentru reorganizarea regiilor publice.

Senatul. — *D. N. Costăchescu* face două comunicări.

D. gen. Văitoianu își desvoltă interpelarea cu privire la apărarea aeriană. Spuna că aviația noastră nu este suficient înzestrată.

D. ministru *Irimescu* a răspuns în numele guvernului.

x *Un caz impresionant* s'a întâmplat la spitalul din Neiregyhaza (Ungaria). Acolo a fost adus un om turbat, anume Apagy. Intr'un acces de furie, turbatul a mușcat cinci medici și două îngrijitoare din spital. Apoi a încetat din viață. Cele șapte persoane mușcate urmează tratamentul antirabic.

O serie de proecte la c. f. r.
în cuprinsul inspecției Iași

Cu prilejul vizitei la Iași a d-lui sub-director general c. f. r. Filiti, pe lângă alte chestiuni de ordin ad-tiv, s'a discutat și problema economiilor.

S'a constatat că în multe stațiuni mici există echipe de 8-10 frânari cari nu întreprind nici'o activitate.

Deasemeni sa constatat că la trenurile de marfă sunt mulți ceferiști inutili, și fiind necesară o reducere a numărului lor.

Geasemeni și repartiția funcționarilor la trenurile de călători s'a dovedit defectuasă.

Unii ceferiști lucrează câte 15—18 ore, iar alții numai câte 3-4 ore.

S'a hotărât o modificare a orarului de lucru.

Uniformizarea ceferiștilor

Direcția generală c. f. r. a reînoit dispoziția prin care sînt obligați toți ceferiștii ca de la 1 Mai, să fie puși în uniforme.

Deasemeni se cere ceferiștilor să îndeplinească anumite regule higienice.

Lucrări de refacere

S'a discutat și problema refacerii podului de cale ferată de lângă Bălți, periclitat de inundații, stabilindu-se planul de consolidare.

Lucrările urmează a fi pornite curând. Domnii Filiti și Nițescu s'au oprit apoi la surpările dintre Petrești-Buciumeni, studiind cauzele și modalitatea de reconsolidare a terenului și a liniei ferate.

Deasemenea și la Perival unde linia ferată este zdruncinată pe o porțiune însemnată.

Se va aloca și un fond de 3 milioane lei, pentru terminarea lucrărilor, la depoul din gara Iași. *z. d.*

INFORMAȚIUNI

x Luni 23 crt. fiind sărbătoare cu repaos legal (Sf. Gheorghe), numărul viitor al „Opiniei" va apărea Marți 24 April, la orele obișnuite.

x Patru gemeni.— Femeia Maria Margină din comuna Tomești, (jud. Iași) a dat naștere la patru copii, doi de sex femenin și doi de sex masculin.

Atât mama cât și copiii sunt perfect sănătoși. La botezul celor patru copii au luat parte locuitorii întregei comuni Tomești, precum și un însemnat număr de săteni din apropiere.

x **O condamnare.** — Am relatat procesul locotenentului Popa Vasile din reg. 14 infanterie, acuzat de furt de către o doamnă Elena Teodoru din Bacău.

Ieri consiliul de război din localitate a condamnat pe lt. Popa Vasile la un an închisoare, 10.000 lei amendă și 5 ani interdicție. Ofițerul a făcut recurs.

Alegerile comunale
la Bacău

Bacău 21.— Alegerile comunale la Bacău au fost fixate pentru ziua de 11 Mai. S'au depus următoarele liste :

Nr. 1 liberală în frunte cu d. C. Zlotescu.

Nr. 2 nat-țărănistă în frunte cu d. C. Nădejde.

Nr. 3 georgistă în frunte cu d. Gr. Mârza.

Nr. 4 cuzistă în frunte cu d. Urziceanu.

Mâne va avea loc o mare adunare liberală. *M.*

Duminecă 22 Aprilie ora 6 p. m
Aula Universității
Conferință ținută de Domnul *Profesor Dr. Gr. Popa* în folosul Coloniei școlare „Spiru C. Haret" din Iași
„Trecerea dela maimuță la om"
Continuarea conferinței „Strămoșii omului"

Dureroase confirmări..

„Post-Scriptum" la „Sinuciderile în școală"

de prof. NICOLAE I. POPA

(Continuarea din pagina 1-a)

care ne lasă libertatea alegerii *oricăror* mijloace disciplinare, pentru îndreptarea copiilor, pe care i-au scăpat din mână ! Cum să interpretăm această adevărată *abdicare* ?

Ce poate face școala ? Ea nu poate șterge urma adâncă, adesea definitivă a *celor șapte ani de acasă.* Câți intelectuali (?) ajunși, nu-și revelează provenința obscură și tristă a celor șapte ani, în momente de enervare !

Școala nu are puteri magice pentru a lupta contra pornirilor rele, față de care multe familii prea tolerante ne fac război deschis, cerând îngăduiri, excepții și favoruri. Iar societatea se însărcinează să dea lecții vii care desmint pe ale noastre.

In rezumat, școala nu-și poate îndeplini rolul ei decât cu ajutorul luminat și vigilent al familiei și al societății.

Dar iată că, după ce s'a făcut atâta vreme demagogie primejdioasă cu tineretul secundar și universitar, Ministerul de Instrucție, în acord cu acel al Apărării Naționale. ia *măsuri* drastice pentru reeducarea și disciplinarea tineretului.

Odinioară, s'a făcut o experiență copilărească cu „micii dorobanți". Crede Ministerul că va fi mai serioasă acea a „marilor dorobanți", organizație prevăzută de *instrucția preregimentară* proectată ?

Personal, cred că această inovație în lumea școlară și pentru care profesorii nici n'au fost măcar consultați, va complica doar programele școlare și viața universitară, fără a contribui în mod serios la ceiace se anunță pompos *reeducație.*

Știu : Englezii au *boy-scouts ;* Cehii au pe *sokoli ;* Italienii au *balila.* Noi vom face o sinteză din toate acestea, dându-i un caracter militaro-sportiv și mai ales bagatelizând prin organizare, prin cadre și prin neseriozitatea specifică cu care reducem toate împrumuturile străine la măsura noastră. Care a fost rezultatul instrucției militare în liceu ?

Cât despre măsurile și mai recente ale Ministerului de Instrucție, care interzice elevilor cinematograful și cere părinților și profesorilor un control riguros al lecturilor particulare, — ele fac parte din hotărârile pripite ale celui care, sub teroarea unei panice subite, și-a pierdut calmul și sângele rece.

Avem doar o comisie de cenzură a filmelor, în care o minte largă și luminată ca dl. prof. C. Kiriței scu poate orienta precis. Dece atunci această anatemă lipsită de nuanțe asupra unui instrument de cultură, de care spiritul modern nu se mai poate lipsi ? Se imaginează ușor că un film polițist ca *La tête d'un homme,* care ilustra tehnica savantă a unei crime săvârșite fără urme, a putut servi de școală. Dar ar fi prea simplu. Cei trei elevi erau deja asasini moralmente înainte de-a vedea filmul : ei voiau *bani* și aventuri : mijloacele nu aveau nicio importanță. Filmul le-a dat doar *tehnica* crimei.

Pentru a curma orice posibilități de contagiune morală prin romanele polițiste,—vizate de Minister,—dece nu s'ar interzice elevilor încaltea *orice lectură particulară,* din moment ce oricând aceștia vor putea cădea în ispita literaturii de proastă calitate ? Ar fi simplu și radical : exact ca acel care-și amputează tot piciorul, pentru o infecție la un deget.

Ca unul care mă ocup de aproape de lecturile particulare ale elevilor și de viața lor interioară, să-mi fie permis să spun că măsurile anunțate îmi apar comice și protivnice oricărei idei pedagogice serioase : *prin acest sistem de prohibiție intelectuală, nu se pot forma decât spirite anemice, lipsite de personalitate, Numai formând spiritul de discernere,—prin cât mai variate experiențe conduse, se poate ajunge la o relativă maturitate intelectuală.*

Inițiatorii acestor măsuri nu se tem de ridicolul care a acoperit lumea oficială a Imperiului al doilea francez care,—ciudat inspirată de Sainte-Beuve, — om al regimului, — voia să organizeze o „literatură de Stat, secretată exclusiv de creere ortodoxe stipendiate și incapabile de-a sdruncina confortul intelectual al celor ce nu gândesc ?

Ce să mai spunem de propunerile trimise Sf. Sinod de Episcopul de Arad, relative la o lărgire a învățământului religios în școli ?

Față de partidul actual, nu se tem reprezentanții Bisericii de spectrul *clelicarismului,* care a lucrat totdeauna *contra* religiei ? Sunt încredințat că spirite largi și moderne ca Părinții Valeriu și Cicerone Iordăchescu ar fi mai rezervați într'o reformă religioasă încă, înăbușind nevoi sufletești și curiozități naturale, ele au impins la reacții instinctive dureroase. Disciplina nu se introduce cu decrete ; ea se formează organic, cu metodă răbdare și continuitate, — mai ales la un popor ca al nostru incapabil de disciplina rigidă germană, — prea puțin echilibrat pentru a păstra măsura într'o disciplină liberă ca cea franceză, — și prea lucid pentru a îmbrățișa o mistică sau un cult orb al imperativului ca cele italiene. Pentru a crea atmosfera necesară acestei lente dezintoxicări morale,— Ministerul să întărească prestigiul școlii, dându-i stabilitate, independență și ocupându-se de existența materială și morală profesorilor. Familia să-și simtă în fine rolul mare ce-i revine și să ne ajute în mod temeinic și durabil.

Iar societatea să strângă rândurile în această adevărată *cruciadă* pornită contra *anarhiei morale* care,—din cauza și cu complicitatea multora din noi,—bântue printre tineri. Prof. Nicolae I. Popa

Nu pot termina fără să relevez o contradicție flagrantă și comică în mentalitatea Ministerului, când ne anunță acele măsuri.

Acelaș Minister care ne cere severitate și asprime în control, n'a ezitat totuși, după presiuni oculte, să acorde în ascuns elevului-hoț Chișcă de la Liceul Internat eliminat de noi, dreptul de-a trece examen de cl. VII în particular. deschizându-i astfel drumul spre bacalaureat și Universitate, cale pe care noi suntem datori să i-o închidem ca unui element primejdios demn doar de o *școală de corecție.*

Cine păcătuește aici contrazicându-se: noi sau Ministerul.

Experiența streinătății și a noastră ne învață să nu credem în eficacitatea educației polițienești. Nu cu ordine prohibitive, produse târziu, nici cu măsuri pripite, de caracter absolut și lipsite de nuanțe, se îndreaptă spiritul unei generații rătăcite.

Asemenea tentative n'au dat niciodată decât rezultate superficiale și vremelnice ; mai mult

Album cu amintiri

LA „BOLTA RECE"

In celebrul local de altădată. Vinurile şi vizitatorii. O scenă cu Eminescu. Cîntece şi lăutari. Biroul de ploaie. Glume şi întîmplări interesante

Amira de'a Bolta R'ce,
Nu ştiu ce vrut-a să înţălegă;
Că mi-a fost dat să be u cât zece,
O noapte 'ntreagă o ncap e'ntreagă.

Intr'o luminoasă epocă de viaţă patriarhală şi de sănătoasă mişcare literară şi artistică, pe vremea marilor *Eminescu* şi *Creangă*, a lui *Miron Pompiliu, Beldiceanu* şi *Conta*, pe când înfloreau radicalismul lui *Guţă Panu* şi junimismul lui *Maiorescu*, —apoi pe vremea iluştrilor oameni politici *Gheorghe Mîrzescu* şi *Alexandru Bădărău*, strălucea cu multă faimă în vechea capitală a Moldovei, renumita firmă, „Bolta Rece" a fraţilor Amira, originari din frumoasa Trebizonda, oameni de o inteligenţă scânteietoare şi de un bun simţ foarte remarcabil, care înţelegând îndată gustul rafinat al boerimei moldovene asupra produselor vinicole, şi le-au procurat din cele mai renumite isvoare.

Le-au strâns şi le-au aşezat în adâncurile răci şi întunecoase ale numeroaselor ramuri de boltă, deasupra cărora trona, clădirea care şi astăzi se mai vede cu altă destinaţie pe dâmbul străzii Răci, din imediata apropiere a bisericilor Sf. Teodor şi Vulpe; clădire străveche, cu obloane, cu odăi joase, dar curate, cu mobilier simplu, dar puternic de stejar.

Odobeştii, Nicoreştii, Drăgăşănii, dar mai ales *Cotnarii*,— erau cu demnitate reprezentaţi în vasele înfundate şi sticlele îngropate şi uitate de zeci de ani în întunericul acestor îngheţate beciuri. Cele mai reputate podgorii erau răscolite şi cercetate în fiecare toamnă şi cele mai delicate şi mai fine gusturi, erau satisfăcute.

Poziţia retrasă a localului, calitatea neîntrecută a produselor,— şi mai presus de toate, minunata atenţiune ce o dădeau ei vizitatorilor, pe care-i trata mai mult ca pe nişte oaspeţi preţioşi, cu dragoste nemărginită şi fără nici o precupeţire, atrăgea către dânşii toată lumea cea mai de seamă. Apropiindu-şi o cultură vastă, autodidactă,—apreciind în mod surprinzător de bine personalităţile mai de marcă ale epocii, pe toţi artiştii şi literaţii, cărora li acorda cea mai largă ospitalitate, proprietarii localului au făcut ca nici un călător *care se simte* şi care ar fi avut trecerea prin oraşul culturei, să nu se poată întoarce liniştit acasă, dacă vizitând toate podoabele şi frumuseţele laşului, n'ar fi dat măcar o raită şi pela vestita *„Bolta Rece"*.

Intr'adevăr, cine n'a uzit, cine n'a văzut şi n'a cercetat acea Boltă memorabilă!

O scenă cu Eminescu

Povestea odată Panciu, Panciu Amira, despre Eminescu:

„Eram mic, când într'o sară, trăsesem obloanele mai devreme.

Un grup de artişti şi de literaţi care se aflau în local, ne hotărâseră să nu mai primim pe nimeni, nici chiar pe Eminescu... Aveau boerii o şezătoare intimă... şi de sigur nu le-ar fi dat pace...

Nu trecu mult şi se auzi o bocăneală în uşă. Nu răspunsei nimic; dar bocănitul se repetă şi vocea lui clară, se auzi în noapte: *„da deschide bre Panciule bre, deschide, nu te face"*. Ezitai o clipă, dar cunoscând valoarea omului, mă gândii să-i dau drumul. Trăsei cu amândouă mânile zăvorul. Luminosul oaspete trecu degetele prin pletele-i negre şi înaintă. Scoase de prin buzunare nişte pătrăţele de zahăr, o mână de scorţişoară şi câteva boabe, spunându-mi să le pun într'o oală cu vin, în soba din odaia de şedinţă... Pe când îşi fierbea singur, la gura sobei, delicioasa-i băutură, minunate glume şi înţepătoare zeflemele curgeau la adresa admiratorilor de mai târziu a genialului poet".

Vizitatorii

Dese ori se adunau acolo mulţi din oamenii cu suprafaţă. Acolo am cunoscut pe *Grigoriu Buduşcă*, care a scris minunata *„Oda la Italia"* la sărbătoarea marelui compozitor *Verdţ;* acolo, pe iluştrii gazetari *Grigoriu Havas* şi pe *Spiro Prasin* autorul lucrării „Miriam din Magdala" şi „Calea Robilor", pe artiştii *Vlad Cuzinschi, Momuleanu, Ionescu, Manoliu, Pella.* pe profesorul Costin zis Togo în tovărăşia prietenului său *Scorpan.* Acolo am întâlnit pe venerabilul maestru profesorul *Baldazare*, autorul atâtor lucrări strălucite, pe celebrul pictor *Gheorghe Popovici*, autorul excelentei lucrări „Moartea lui Horia", pe maestru *Băncilă*, pe autorul „Statuelor" *Mihai Codreanu*, Doctor Lambrior, etc. şi o pleiadă de militari distinşi, ca *Generalul Sinescu*, colonel *Panopol*, precum şi pe mai toţi oamenii politici ai timpului, prefecţi şi primari, culminând chiar cu reputaţi sfetnici ai tronului, ca *Tache Ionescu* ş. a.

Vinurile

Fraţii Amira fiind vechi specialişti în aprovizionarea celor mai excelente produse, în întreţinerea şi hrănirea vinurilor, în altoirea măestrită a diferitelor categorii de viţe, „pavilioanele lor, nu lipseau dela cele mai bogate şi impunătoare *expoziţii*, unde rivalizând cu cele mai strălucite case similare, zmulgeau totdeauna binemeritata *medalie de aur.*

In acele pavilioane, erau necontenit vizitaţi de cele mai proeminente personalităţi politice şi artistice ale timpului, care debutaseră pe scenele teatrale, ori ale întrunirilor publice, din băt âna cetate moldovenească.

Treptat, treptat, celebrii fraţi *Simion şi Panciu Amira* înfiinţară podgorii proprii, sădind cele mai alese şi variate specii şi împrăştiind cu dărnicie produsele lor îmbelşugate, tuturor vecinilor şi tuturor intelectualilor; — casa lor fiind mereu deschisă, ca şi aceia a legendarului Iov, de pe vremuri.

Faima acestei istorice firme ajunsese atât de departe, că în urma marelui banchet dat de Congresul tuturor Camerelor de Comerţ din ţară,—în imensa grădină dela „Rivalet" din Bucium,—la care luaseră parte în afară de atâta lume aleasă şi cunoscătoare, însuşi ministrul Comerţului de pe atunci, — după un ospăţ aproape sardanapalic, sau neronian. — fără anumite decoruri... elita congresului aceluia a trebuit să se îndrumeze cu pietate... spre vestitul *„altar"* al celor ma sublime jertfe, spre a face „libaţiunile" de rigoare, la vestita *„Bolta Rece"*, fără de care nu se puteau urni din această străveche capitală. Şi acolo ţinură tuasturi şi discursuri mult mai sincere şf mai degajate, până la *„trenul special"* din ameaza următoare... care suferise o *serioasă...* şi bine meritată întârziere.

Biroul de ploaie

Acolo, se ferbea adesea piatra cea scumpă: se discutau şi se pregăteau lucrări de artă, piese de teatru, acţiuni şi lovituri politice, dar mai ales se povestea şi se glumea cu îmbelşugare.

Acolo, vestitul maestru de gimnastică *Vasile Negrutzi* a o obţinut comanda hazlie pentru *„biuroul său de Ploaie"* din strada Hotinului.

La capătul unei mese lungi, doi greci amărâţi, discutau asupra recoltei lor compromise. Tânguirea lor zgomotoasă, făcu pe cuconu Vasile să sară ars, cu o făţarnică revoltă: „Ce vă tot bociţi măi proştilor? pe ce lume trăiţi? N'auzit-aţi voi că în America sunt anmite aparate producătoare nouri şi de ploaie? *Şi, de biuroul nostru de ploaie din strada Hotinului, — n-auzit-aţi voi nici până acuma? Ha?"*

Grecii încremeniră. Rădicară din umeri şi se holbară unul la altul: *„ţe ziţ bre fraţiculle!"*.Apoi către posomorâtul maestru: *„Ma undi se găseşti aieşti biroul?"*

— „La mine în strada Hotinului, doar v-am spus odată!

Se poate să nesocotiţi voi existenţa unui biurou făcător de minuni... cunoscut de toată lumea?"

Şi scoţând din buzunar un carnet mare negru de pristav, — începu: „Cum vă chiamă? Unde vi-i moşia? Câte fălci are? Ce vecinătate? Ce semănătură?"

— *„Sintemo di pi musia „Mora Gretilor". avemo dona mi de falţi, mi este si grio si ovezo si secarica, mi sunto di tote; viţiui draco se li stia! Stoptamo ploie mizloţica.*

Intinseră două bumăşti nouă nouţe către ilustrul salvator, director general al „biroului de ploaie", care se grăbi să le aşeze la locul lor, cu un gest de-o gravitate ireproşabilă. Grecii plecară şi un râs nemeipomenit se porni în urma lor;—iar cuconu Vasile, scoase una din bumăşti şi o puse *„la bătaie"* !... Făcu nişte ochi de vulpe şireată şi se uită radios în toate părţile! Ajunşi prin Vaslui la Moara Grecilor, o ploaie torenţială se revarsă asupra regiunilor arse şi însetate, care dură trei zile şi trei nopţi de-i puse pe grecii noştri pe gânduri.

Care nu fu mirarea când cuconu Vasile a treia zi, ne citi în hazul şi surprinderea tuturora, următoarea telegramă din partea grecilor: D-lui V. Negruţi director biurou de ploe, strada Hotin No. 2: *„Rog înţetaţi ploia, ca se prapadesti tota recolta"* !...

Cântecele de odinioară

Dar în afară de nenumăratele glume şi ghiduşii, — în afară de recitări şi discursuri care mai de care mai variate şi mai originale, — lăutari celebri ca *Barbu, Borteanu. Budală* şi alţii mai mărunţei ca *Lespezianu*, — înălţau spiritele şi dezmierdau inimele, cântând cu artă, cântând cu simţuri, cântând printre lacrimi.

Jalnica tânguire a lui *Barbu Lăutaru, starostele şi cobzarul*, ce-a cântat pela Domnii şi la mândre cununii, — cu sfârşitul ei: *„eu mă duc, mă prăpădesc* ca un cântec bătrânesc"... apoi *„Trage-i puică şi îmi găceşte*, de ce codru îngălbineşte"... şi nenumăratele şi nemuritoarele doine de-a lui Eminescu — cu *legănarea codrului*, cu *plopii fără soţ* şi strălucitoarea *Steluţă* a lui Alexandri—formau repertorul obişnuit al duioşilor mânuitori de arcuşuri naţionale, în locul cărora au venit astăzi *„Jazul"* şi alte năzbâtii!

Şi aşa tot mai mult se adevereşte vorba poetului *„Unde vin cu drum de fier, toate cântecele pier"*—ca şi aceia a *„cântecului bătrânesc*, care de data asta sfârşeşte: *Şi 'nchinaţi câte-un pahar, Barbu Lăutar,*—precum era şi firesc la *„Bolta Rece.*

*

Aşa s'a dus şi s'a prăpădit şi nemuritoarea *Boltă*, cuib de odihnă şi de reculegere pentru unii, de zbucium pentru alţii,—local de inspiraţii şi de voie bună, care a primit şi ospătat generaţii de oameni de seamă din toate domeniile de activitate intelectuale.

S'au dus de timpuriu stâlpii cei mai iubiţi şi puternici ai familiei şi ai firmei Amira, iar din numeroasa-i clientelă, unele *„edecuri"* au apucat şi ele drumul misterios al veşniciei; — alţii, ca nişte copii orfani, nemângâiaţi de perderea *„Boltei Răci"*, s-au împrăştiat ca potârnichile, care încotro, pela diferitele *„Baruri"* şi *„Jazuri"* moderne"... pe când *„edecurile"* din *„echipele veterane"*, nu îndrăznesc a privi la acesta de cât cu coada ochiului, de frica rinichilor şi a ficatului!...

Iar eu am scris aceste rânduri tocmai acuma, fiind-că pe atuncea:

„Amira dela Bolta Răce
Nu ştiu ce vrut-a să înţăleagă" !...

LASCAR TĂRĂBUŢĂ

x Comandaţi clişeie la ziarul „Opinia".

DIN MARILE CUCERIRI ALE PARFUMERIEI MODERNE

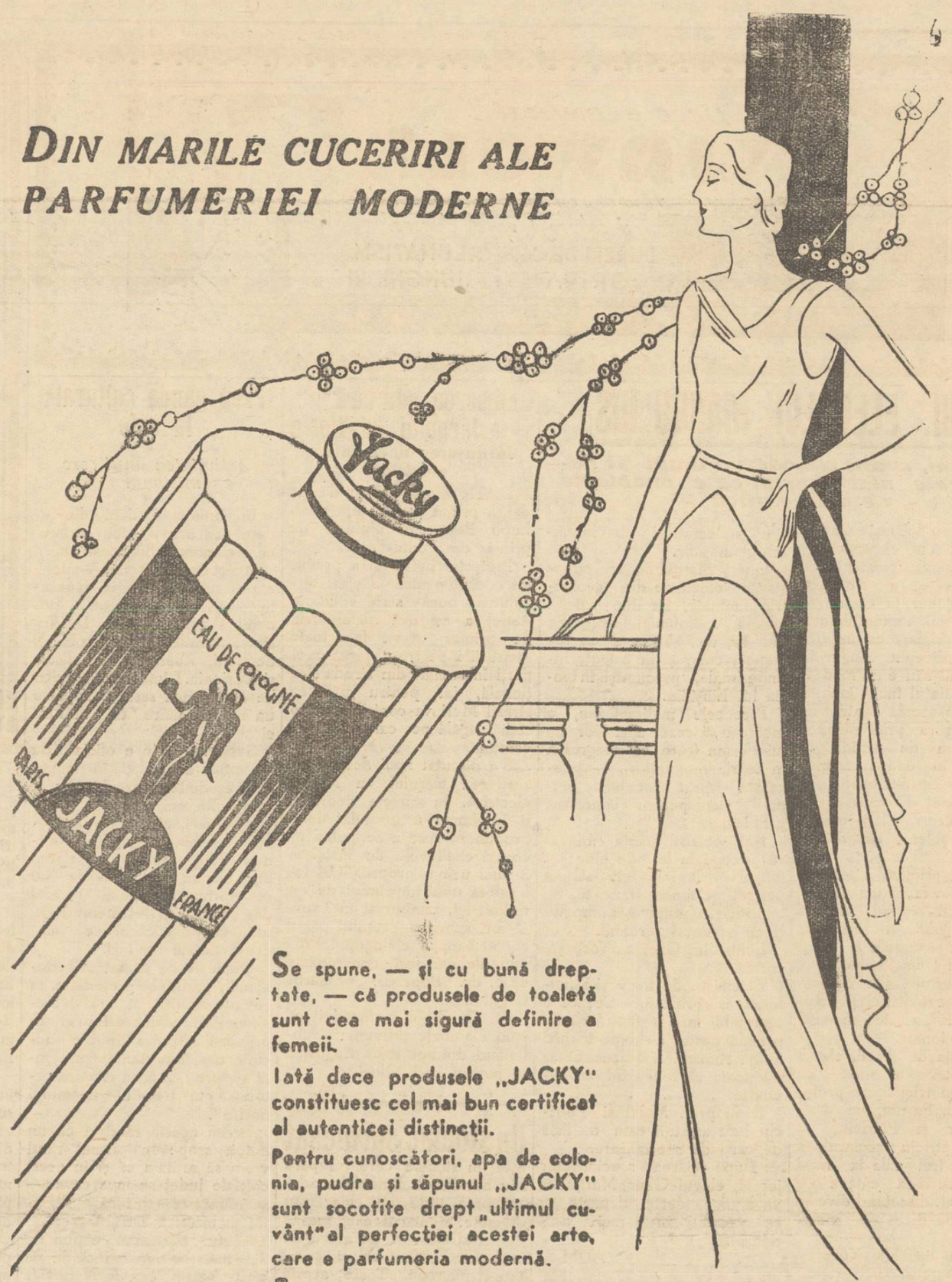

Se spune, — şi cu bună dreptate, — că produsele de toaletă sunt cea mai sigură definire a femeii.

Iată dece produsele „JACKY" constituesc cel mai bun certificat al autenticei distincţii.

Pentru cunoscători, apa de colonia, pudra şi săpunul „JACKY" sunt socotite drept „ultimul cuvânt" al perfecţiei acestei arte, care e parfumeria modernă.

Se cuvine însă, să stăruim asupra faptului vrednic de reţinut că apa de colonia „JACKY", care cunoaşte cel mai franc succes în lumea întreagă, îşi datorează această unanimă elogiere buchetului său neasemuit de frumos, — pură extracţie a tuturor florilor, cari să amintească laolaltă parfumul şi farmecul primăverii. Aderenţa şi fineţea pudrei „JACKY" cât şi absenţa oricărui produs nociv constituesc calităţile ei de seamă, iar săpunul „JACKY" este unic prin emolienţă şi prin persistenţa parfumului.

Deaceia, produsele „JACKY" se adresează persoanei cu adevărat de bun gust şi ele nu se găsesc DE VÂNZARE, — atât în capitală, cât şi în provincie, — de cât IN MAGAZINELE DE STRICTĂ SPECIALITATE.

APA DE COLONIA
PUDRA
SĂPUN

jacky

JACKY
MIGNOT-BOUCHER
PARIS

VIAŢA TEATRALĂ

Câteva spectacole amuzante

Comedii şi o revistă.-Turneul Operei Române

La Teatrul Naţional, va avea loc în curând un spectacol excepţional cu excelenta comedie *„Cateneaua cea mică"* de Tristan Bernard.

Reprezentaţia se dă în beneficiul „Sindicatului ziariştilor profesionişti" din Iaşi.

Acest spectacol, prilejueşte reapariţia pe scenă a marelui nostru artist comic d. *C. Vernescu-Vâlcea* care îşi dă binevoitorul sprijin.

Joacă toţi artiştii teatrului, în frunte cu d-nii Mill. Gheorghiu şi C. Ramadan.

Va fi unul dintre cele mai amuzante spectacole ale sezonului.

*

Ca în toţi anii, „Asociaţia artiştilor teatrului naţional" va da şi anul acesta un ciclu de reprezentaţii cu o „surpriză". Astfel în cursul lunii ce vine, vom aplauda pe scena Naţionalului o revistă scrisă de talentatul umorist d. *Adrian Pascu. „Ca la Iaşi la nimenea"*, acesta este titlu lucrării,—va fi un spectacol de mare montare, la care va colabora întreg ansamblul teatrului.

— La 5 şi 6 Mai, au loc cele trei spectacole-speciale, date de d-nii *Mill. Gheorghiu* şi *Const. Ramadan.*

Venitul va servi excelenţilor noştri comedieni, să facă un voiaj de studii în Apus.

In comedia *„Suntem chit"* („In zodia porcului!), în afară de organizatori, joacă d-nele: Margareta Baciu, Lilica Bănuţiu, Athena Marcopol, Jeny Protopopescu, Eliza Petrăchescu şi d-nii G. Sion, Paul Varduca, N. Veniaş. Biletele se găsesc la Braşcu.

*

— Se repetă la teatru feeria *„Harap alb"*,—de d-ra *Nella Stroescu.*

Premiera va avea loc peste câteva zile.

*

— La 10 Mai, Opera română va cânta la Teatrul Naţional *„Căsătoria secretă"*, de Cimarosa.

REX

CAZUL ELEVULUI MARGULIUS

La 12 ani, cunoaşte câteva limbi şi rezolvă cele mai complicate probleme de matematică

La Chişinău locueşte un copil înzestrat cu excepţionale aptitudini pentru matematică şi fizică. Acesta anume Gherş Margulius, în etate numai de 12 ani, s'a distins încă din şcoala primară ca un element foarte priceput. Singur la părinţi—tatăl său e un modest contabil—băiatul încă înainte de a începe şcoala a atras atenţia tuturora prin răspunsurile extrem de rapide şi exacte ce le dădea asupra problemelor de matematici.

Nu era decât de vre-o 5 - 6 ani, când rezolva fără creion şi hârtie probleme destul de complicate.

In şcoala primară a fost cel mai bun elev la matematici.

Terminând cursul primar, Gherş Margulius a fost dat să-şi continue studiile la liceul „Alexandru Donici" din Chişinău. Şi gustul i s'a desvoltat pentru matematici şi fizică obţinând la aceste materii, note excepţionale.

In vacanţa de Paşti, elevul Margulius a sosit cu părinţii fiind trimis de profesorul său d. Parnot, la d-nii prof. Myler şi Patriciu.

La d. Patriciu şcolarul a fost invitat trei zile la rând şi a stat cu d-sa câteva ore în fiecare zi, discutând diverse probleme de fizică şi matematică.

Directorul liceului „Kogălniceanu" a parcurs toate ramurile matematicei cu interesantul mosafir.

Gherş Margulius are cunoştiinţe temeinice din geometria analitică, iar din fizică: aviaţia, radiofonia, telegrafia fără fir, etc. Tânărul se încumetă chiar şi în calcule infinitesimale, precum şi în teoria lui Einştein.

Precocele matimatician, a încercat să rezolve şi teorema lui Ferma (care se integrează în teoria numerelor), — şi aceasta ispitit probabil de premiul pus pentru lămurirea problemei.

Dar şcolarul acesta eminent se pricepe la fel de bine şi la partea literară. E stăpân perfect pe limba franceză. Se exprimă în franţuzeşte limpede şi cu accentul veritabil.

Limba lui Goethe o vorbeşte corect.

El citeşte de toate şi asimilează surprinzător. Ceeace e regretabil însă, e faptul că nu posedă destul de bine tocmai limba română şi deaceea chiar nu poate să redea tot ce cunoaşte.

D-nii prof. Myler şi Patriciu i-au alcătuit câte o listă de cărţi de specializare.

După părea specialiştilor ieşeni, elevul Gherş Margulius va ajunge foarte departe şi se aşteaptă lucruri mari dela dânsul.

ADM.

Refacerea edilitară a târgului Fd.-Iloaie

Inflinţarea unei uzine electrice

D. Th. Zippa, prefect de judeţ, a primit în audienţă pe d. Lupu Buchman, ajutorul de primar din Podul-Iloaie.

Prefectul judeţului a promis tot consul pentru a oferi târgului o bună stare edilitară. Astfel a asigurat pe ajutorul de primar că va face toate sacrificiile pentru pavarea unei părţi însemnate din strada Naţională, iar pentru pavarea străzii Mari va contribui cu o sumă egală pe care o va da comuna.

S'a discutat apoi despre înzestrarea târgului cu lumină electrică. In numele comunei d. Buchman a formulat două propuneri, spre a se putea acoperi cheltuelile de instalare a unei uzine proprii. Ori înlesnirea unui împrumut de un milion lei, rambursat în 7 ani, — ori sporirea preţului pâinii cu 50 bani la chilogram. Propunerile au fost concretizate de d. dr. Popescu, primarul târgului.

D. Th. Zippa a făgăduit că studia ambele propuneri, subliniând din nou toată dragostea sa pentru Podul-Iloaie.

DAN

Un stomac surmenat

este un stomac care prepară rău asimilarea alimentelor adesea prea grele sau chiar rău digerate. Stomacul reacţionează atunci sub formă de acreli, de sughiţuri, umflări, arsuri, greutăţi şi migrene. Toate aceste indispoziţii, mai mult sau mai puţin dureroase dar totdeauna gata să degenereze în maladii cronice dacă excesul de aciditate provocat nu este oprit, sunt radical uşurate de Magnesia Bisurata. O jumătate de linguriţă luată în puţin apă imediat după fiecare masă sau imediat ce simţiţi cea mai mică jenă—cinci minute după aceia aţi şi uitat. Magnesia Bisurata asigură o digestie normală şi regulată şi se găseşte în toate farmaciile şi drogueriile la preţul de Lei 75, sau în format mare economic de Lei 110.

Propaganda culturală la sate

Activitatea unui cerc misionar

In comuna Bădeni din judeţul Iaşi a avut loc primul cerc misionar din acest an.

Acest cerc misionar —mic— e pus sub preşidenţia tânărului şi energicului paroh al Bădenilor Sfinţia-sa Pr. D. Acsinte, făcând parte şi parohiile: Scobinţi, Zbereni, Horodistea şi Cârjoaia. Dimineaţă, la slujba de la biserica satului, ia parte un număr mare de credincioşi.

Serviciul divin e oficiat de un sobor de preoţi în frunte cu preşedintele cercului Pr. I. Budăi-Zbereni, Pr. Gh. Ghemu-Cotnari, ajutaţi de Diaconul Eremia-Gheorghiasa-Cotnari, Răspunsurile la sfânta liturghie au fost date de un cor, format din elevii şcoalei din comună şi de tineretul satului conpus de cel ce semnează aceste rânduri.

După ce s'a cântat „Chenonicul", părintele preşedinte, în cuvinte simţite, a arătat credincioşilor rostul acestor cercuri preoţeşti. Apoi a ţinut o succintă dar importantă conferinţă despre: „Legea creştină ortodoxă în trecutul neamului nostru".

Scrim aceste rânduri cu un îndoit scop: In primul rând vrem să arătăm că şi în acest colţ de judeţ se face ceva;— se munceşte—şi încă mult, atât la biserică cât şi la şcoală. Trecutul Bădenilor e plin de activitate culturală, încă de pe când exista Şcoala Normală, dar nimeni n'a pomenit niciodată.

Modest a fost *apostolul* de eri; modeşti sunt şi ucenicii.

In al doilea rând trebue să relev că după cinci ani de când conduc acest cor bisericesc, n'am trăit clipe de adevărată înălţare sufletească ca în acea zi. Cucernici preoţi şi iubiţi colegi, lăsaţi orice lupte de învrăjbire — de orice natură—şi formaţi cercuri culturale şi coruri bisericeşti. E acesta singurul mijloc ce ne-a mai rămas pentru promovarea culturei morale—religioase în popor, scop urmărit şi de aceste cercuri misionare preoţeşti, mari sau mici, şi de care ţara are astăzi mare nevoie.

Pentru aceasta se cere unire între preoţi şi învăţători, cari pătrunşi de importanţa rolului ce-l au de îndeplinit, să nu uite o clipă că numai prin cultură şi preocupări morale, se poate obţine îndreptarea acestui popor pe calea adevărată. Răsplata va fi una singură: mulţămirea sufletească.

Confs. Aneculăesei, Invăţător
Bădeni Iaşi

x Mijlocul cel mai sigur şi uşor pentru a scăpa în mod definitiv de bătături este **BATURIN.** In flacoane originale de găsit la **Farmacia Dr. Beceanu**, Piaţa Halei.

O VESTE SENZAŢIONALĂ

PENTRU ELEGANTELE NOASTRE!

CEA MAI MARE CASĂ DE MODE DIN PARIS

CHANEL

Renumită în lumea întreagă,

ne-a dat exclusivitatea pentru vânzarea ţesăturilor sale în România. Vom fi deci singurii cari vor pune la dispoziţia Dv., doamnă,

Tesăturile originale CHANEL

din cari sunt confecţionate modelele Chanel 1934.

Vizitaţi chiar astăzi rayonul Chanel al sucursalei

GALLIA

IAŞI, Str. Cuza Vodă No. 83

Inserţii

Insemnări despre candidatul guvernamental la Rediul Mitropoliei pentru alegerea Consiliului Comunal—d. Vasile Boureanu.

In 1919 Vasile Boureanu a fost ales preşedintele obştilor din com. Rediul Mitropoliei şi delegatul ţăranilor în Com. de Expropriere unde a susţinut în mod documentat interesele obştei obţinând succese. A fost în permanenţă conducător la Banca Populară şi Cooperativă.

La 1925 a fost ales membru în Camera Agricolă, unde a susţinut interesele ţăranilor. La 1926 ales primar al Com. Rediu a pus ordine în administraţie, a refăcut şi făcut drumuri în comună, a intervenit pt. parcelarea definitivă conf. drepturilor satului, a susţinut la Comisia Judeţeană de expropriere interesele obştei după aplicarea cotelor la moşiile expropriate obţinând 85 Ha din moşia proprietarului—a împărţit vetrele de sat la satele Ţipila, Rediu şi Moineşti La 1931 fiind în comisia interimară a pus regulă în administraţia izlazurilor comunale, a ajutat de s'a făcut închiderea cimitirului din Ţipileşti, a stăruit de s'a făcut şcoala de acolo. Devenind sjutor de primar la Ţiganaşi a făcut să se reducă arenzile izlazurilor comunale de la 200 la 120 lei Hectarul, preţ care e şi azi. La 1933 fiind din nou preşedinte al Comisiei Interimare la Rediul Mitropoliei—datorită anului vitreg şi sătenii fiind lipsiţi de toate, a obţinut dela Casa Sf. Spiridon lemne pentru săteni — ceia ce a constituit o adevărată fericire pentru ei. După cererea sa către Prefectura de Judeţ s'a aprobat să se mute vatra nouă de sat la Popricani, fiind aşezată la loc rău. A făcut toate sforţările pentru cumpărarea de lemne de foc pentru şcoală. A stăruit de a luat fiinţă un nou local de şcoală la Moineşti. A izbutit să se mărească locul pentru izlazul comunal cu încă 30 Ha. din locul Poligonului de tragere—a stăruit ca sătenii să iasă la lucru la drumuri, făcându-se însemnate lucrări, obţinând în schimb două vagoane de porumb de mâncare şi 4 vagoane porumb de sămânţă. Intr'un cuvânt serveşte şi satisface pe oricine, se ocupă mult să pună ordine între săteni şi administraţie.

Cu acestea se prezintă V. Boureanu să ceară voturile sătenilor pentru alegerea Consiliului Comunal dela 6 Mai 1934.

Rep.

Să aveţi totdeauna

Togal

în casă.

Noi toţi atestăm

că Tabletele Togal s'au dovedit neîntrecute la

Reumatism | Sciatică | Nevralgii, Răceli
Gută | Gripă | Dureri de cap

Dacă mii de medici, între cari şi protesori de seamă, recunosc în mod cu totul deosebit efectul bun al Togal-ului, atunci şi Dv. îl puteţi întrebuinţa cu încredere! Togal dizolvă acidul uric, are efect imediat şi mai are şi avantajul că este cu totul nevătămător pentru stomac, inimă şi celelalte organe ale corpului. Tabletele Togal s'au răspândit atât de mult numai graţie recomandărilor celor vindecaţi! **Togal nu poate fi înlocuit!** O încercare vă va convinge şi pe Dv. Le găsiţi la farmacii şi droguerii. Lei 52.— Tabletele Togal sunt un produs elveţian.

Cauze mici, efecte mari!

Constipaţia neglijată are urmări dezastruoase!

Constipaţia este un intoxicat cronic!

Sunt multe persoane care nici nu bagă de seamă că scaunele lor sunt nereguiate adică nu sunt zilnice, sau că sunt insuficiente, adică n'au eliminat toate resturile digestiunii.

Aceste resturi rămânând în organism, mai mult decât este firesc, provoacă adevărate intoxicări (otrăviri) ale sângelui.

Pentru a ne păstra sângele curat sau pentru a curăţa pe cel stricat, trebue ales depurativul care să fie cel mai eficace şi cel mai inofensiv în acelaş timp.

Ceaiul Cisbey, preparat întâi de fraţii călugări trapişti din Franţa a rezolvat în modul cel mai fericit, complicata problemă a constipaţiei! El are în compoziţia lui, numai plante alese cu grije minuţioasă şi uşor de conservat cât de multă vreme.

Printre ele Saponaria este o adevărată binefăcătoare pentru intestin. Burdena măreşte secreţia ficerei. Menta întăreşte nervii şi îi calmează. Sassafrasul spală rinichii. Dintre celelalte una curăţă sângele, alta goneşte gazele, alta este tonic general, fiecare având un rol foarte important şi bine determinat. **Ceaiul Cisbey** ne apără de toate boalele care rezultă dintr'un viciu al sângelui.

Prin întrebuinţarea sa metodică, boalele de stomac şi intestine dispar repede! Sănătatea, vigoarea, pofta de mâncare, somnul odihnitor şi buna dispoziţie reapar!

Ceaiul Cisbey este delicios de băut chiar fără zahăr!

Preţul Lei 50 cutia de 100 gr., la toate farmaciile şi drogueriile din ţară.

Cereţi numai Ceaiul Cisbey şi refuzaţi imitaţiunile!

Depozit pentru Ceaiul Cisbey, Bucureşti, 103, strada Toamnei.

EFECTELE CRIZEI

asupra situaţiei economice

In ultima sută de ani, economia mondială a cunoscut 12 crize economice. Se poate deduce de aci, că niciodată economia nu s'a găsit într'un complet echilihru, ci asemănătoare oceanului, care chiar în clipele de adâncă linişte are undele sale. In trecut însănătoşirile veneau automat, fiindcă toate acele crize au fost ferite de cele două condiţiuni speciale ale crizei actuale; 1) supraîndatorarea şi 2) contractarea violentă a circulaţiei monetare şi a preţurilor (deflaţie).

Nu mă voiu ocupa de cauzele cari au determinat supraîndatorarea, ele se cunosc. Mă voiu ocupa însă de efectele supraîndatorării:

Scăderea creditului — lichidarea datoriilor, — ambele duc către execuţiunile silite. Aceasta împiedică mersul afacerilor şi determină retragerea depozitelor de la bănci.

La rândul său acest fenomen atrage după sine încetinirea vitezei circulaţiei monetare cu efectele imediate: scăderea preţurilor şi urcarea valoarei banului. Incep crahurile interminabile. In psihoza generală apare pesimismul, neîncrederea cari întăresc condiţiile teraurizării enorme a banului.

Atât volumul schimbuşilor cât şi producţiunea scad mereu, în timp ce mereu valoarea banului se urcă.

Este interesant de constatat că în ţările industriale de la 1929 până în Martie 1933, puterea de cumpărare a monetei a crescut cu 75 la sută, datoriile s'au redus nominal cu 20 la sută, iar valoarea reală a acestor datorii,— raportată la preţuri şi profit,— s'a urcat cu circa 40 la sută!

Cu totul alta este situaţia din ţările agricole, în special acele din bazinul Dunărean. In aceste ţări, deflaţia şi-a dat mâna cu prăbuşirea preţurilor produselor agrare pe piaţa mondială şi observăm: puterea de cumpărare a monetei s'a urcat cu 200—300 la sută, datoriile au scăzut nominal cu o cotă f. neînsemnată, iar valoarea lor reală— raportată la preţuri şi profit —s'a urcat tot cu atât!

In aceste împrejurări asistăm la cel mai curios fenomen al timpului, care constă în faptul că cu cât se plăteşte o datorie cu atât ea scade nominal, dar real se urcă, întrucât preţurile mărfurilor sporesc în mai mare măsură de cât plăţile debitorului.

Un rău în plus care se adaugă acestui proces de contractare este şi divizarea economiei mondiale în autarhii economice naţionale, care înlătură posibilitatea unei cooperări internaţionale.

Eşecul conferinţei dela Londra a determinat pe fiecare stat să se închidă în zidurile chinezeşti ale vămilor sale şi să-şi plângă nevoile, sbătându-se cu valurile lipsei unei acţiuni comune pe plan internaţional.

Actuala situaţie de neo-mercantilism a impus fiecărei economii naţionale accentuate particularităţi, deci aproape fiecare economie naţională are nevoe de reţete speciale pentru readucerea ei la echilibru şi prosperitate.

drian Mironescu

Chestura Poliţiei Iaşi
Biroul de Proceduri
No. 1848 din 13 Aprilie 1934

PUBLICAŢIE DE VÂNZARE

Se publică spre cunoştinţa generală a publicului că în ziua de 24 Aprilie 1934 ora 10 se va vinde prin licitaţie publică în str. Sf. Teodor No. 8 averea sechestrată prin procesul verbal din 27 Septembrie 1933 dela dl. David Leizer din str. Sft. Teodor 8 avere compusă din următoarele lucruri: 1) 2 şifoniere cu câte 2 uşi dintre care una cu câte o oglindă şi cu câte 2 sertare culoare mahon; 2) Cinci scaune de pluş verde; 3) Una canapea cu pluş verde şi una masă ovală pe un picior.

Toată această avere se va vinde pe bani gata la pretenţia creditoarei Ernestina Herşcovici din Iaşi.

Comisar aj. Indescifrabil

GRIPA

cu tot convoiul ei de nesfinsuri: dureri de cap, de spate, de piept, febră, tulburări nervoase, trebue combătută cu un medicament care să fie antinevralgic, să coboare temperatura şi să calmeze nervii; aceste calităţi le are numai

NEVRALGINE JURIST

Triumful operetei
ASTĂZI LA
Cinema „PHOENIX"

O doamnă din lumea mare

cu Kathe de Naghy,
Greti Theimer,
Werner Fuetterer
şi Albach Retty

„DOVADA SA FACUT"
TOATĂ MOLDOVA ŞI INTREG IAŞUL
PREFERĂ LOZURILE
COLECTUREI NOROCULUI
BANCA EMANOIL MARCOVICI
STR. STEFAN CEL MARE 15
CARE A PLATIT CELE MAI NUMEROASE
CASTIGURI CU CEA MAI MARE
CULANŢĂ ŞI PROMPTITUDINE

DOCTORUL
R. DAMSKER
str. Ghica Vodă No. 44—46
MEDICINĂ INTERNĂ,
SIFILIS ŞI GENITO-URINARE

Dinți frumoși albi

sunt hotăritori pentru succesul unei surâs. Este așa de simplu de a păstra dinților frumusețea naturală, dacă se urmează calea bună. Folosiți dimineața și seara pasta de dinți Chlorodont pusă pe o perie de dinți uscată. Culoarea urâtă a de pe dinți dispare și dinții obțin un frumos luciu de fildeș. Dinți frumoși albi intr, o gura surâsătoare au o mare putere de atracție.

Dinți albi Chlorodont

La Teatrul Național

Succes crescând al reprezentațiilor cu prețuri populare

Teatrul Național luând inițiativa spectacolelor cu prețuri eftine, a cucerit un public imens. Dar nu numai un public spectator,—ca să zicem așa dela periferia orașului.

Ci public de calitate, publicul pe care-l alcătuiește massa de slujbași, pensionari. intelectuali etc. care nu venea la teatru fiindcă nu putea plăti mult.

D. Emil Serghie, directorul teatrului, poate deci fi mulțumit de roadele pe care instituția le culege astăzi.

In continuarea începutului făcut, mâne în matineu se va putea aplauda cu prețuri eftine excelenta operetă *„Luna de Miere"* a d-lor Pascu și Sculy.

Luni în matineu (Sf. Gheorghe) se va juca, tot cu prețuri populare, melodioasa operetă *„Gheișa"*, iar Luni seara. subtila comedie *„Nu te mai cunosc"* de Aldo Benedetti.

Și ciclul spectacolelor populare va continua, fiindcă continuă să aducă lume la teatru.

p. grancea

AGRESIUNE la Bârlad

Bârlad 21.—O agresiune s'a întâmplat în cârciuma Al. Toma din str. Lascar Catargi.

Armurierul Costandache chefuia cu mai mulți șoferi. La un moment dat a venit și muncitorul Stupu, care a fost însă rugat de Constandache să plece din local.

Stupu, enervat, a scos un cuțit și a aplicat lui Constandache o lovitură puternică între coaste. Victima a fost transportată la spital. Agresorul a dispărut.

Sandu

O agresiune sîngeroasă

în piața Halei

Localul cafenelei „Zigoto", din piața halei a fost astăzi dimineață teatrul unei agresiuni sângeroase.

Iată cum s'au petrecut faptele :

Cum a crăpat de ziuă, și-a făcut apariția în cafenea, cunoscutul pungaș de buzunare D-tru Ceasnog, din str. Lipovană 12, care a comadnat un ceai.

In timp ce stătea la masă, se simți brusc apucat pe sub ceafă de un ins necunoscut nici publicului consumator, nici patronului. Acesta a cerut explicațiuni lui Ceasnog, asupra unui furt și căpătând răspuns nemulțumitor, a hotărât să-și suprime rivalul.

Cu un cuțit, el a aplicat pungașului câteva lovituri la mâini, picioare și în spate Ceasnog s'a prăbușit la pământ și a fost transportat la spitalul Sf. Spiridon, rămînînd internat la clinica d-lui prof. dr: Anghel.

Cr m;nalul a dispărut și este urmărit de poliție. REP.

Gaz metan la Iași ?

Comunicarea interesantă a unui inginer străin

Acum câteva zile, un inginer străin se prezintase d-lui Osvald Racoviță și îi făcuse comunicarea următoare :

— **„Am stat** în Iași mai **mult timp** într'un interes **tehnic.**

Intâmplator am descoperit că în jurul Iașului se găsește *gaz metan.* Am făcut câteva experiențe, ce mi-au **întărit** această **convingere. Dacă consimțiți, voiu face** cercetări mai ample și **nu** mă îndoesc de succes".

Zicând aceste, inginerul străin a înmânat primarului un memoriu, prin care își documentează descoperirea făcută și descrie pe larg, avantagiile ce ar decurge pentru Iași, dacă în adevăr descoperirea gazului metan s'ar realiza pe deplin.

Inginerul străin a părăsit Iașul, gata însă de a reveni la chemarea primarului.

D. Osvald Racoviță și-a rezervat răspunsul și după ce va consulta și specialiști de la noi, va sesiza comisia interimară de această propunere senzațională. D.

x Un fizic plăcut, un ten curat, tânăr catifelat, iată ce se cere unei femei frumoase. Doriți să le aveți pe toate ? N'aveți decât să întrebuințați cei trei giganți ai frumuseții femenine : *Crema, loțiunea și săpunul de Lăcrămioare.* Veți obține astfel rezultatele cele mai bune. Depozit : Farmacia Dr. Beceanu Piața Halei Iași.

Un savant Italian la Iași

Domnul profesor Ducati

Institutul de Cultură Italiană din București, în dorința de a face cunoscute la noi diferitele aspecte ale culturii itäliene contemporane precum și de a strânge legăturile dintre oamenii de cultură ai acestor două țări, a organizat ținerea mai multor conferințe, în centrele universitare românești, de către reprezentanți eminenți ai culturii italiene.

Astfel Marți 24 Aprilie, va veni la Iași unul din cei mai străluciți arheologi ai Italiei *d. profesor Pericle Ducati* de la Universitatea din Bologna.

Ajuns foarte de tînăr profesor universitar, d. Ducati este actualmente și director al Institutului de Arheologie și de Istoria Artelor din Italia. Domnia Sa e cunoscut lumii științifice nu numai printr'o mulțime de articole asupra Ceramicei grecești și asupra antichităților italico-etrusce, dar mai ales printr'o serie de mari volume, dintre care unele au ajuns la a treia ediție.

Vom da aici titlul câtorva din operile sale cele mai de samă : *L'Arte Classica,* Torino, 1920, (ed. II-a 1927), *Studii della Ceramica Greca,* Firenze, 1923 ; *I Monumenti di Grecia e di Roma,* Torino, 1924 (ed. III-a, 1930); *Etruria Antica,* 2 vol. Torino, 1925 (ed. a II-a 1927) ; *Storia dell'Arte Etrusca,* Firenze 1927 ; *Prassitele,* Firenze, 1928 ; *Gli Etruschi,* Roma, 1928 etc.

D. Profesor Ducati este unul din cei mai renumiți cercetători ai culturii misteriosului popor al Etruscilor. Cine cunoaște măcar o parte din operele sale, știe că acest învățat arheolog este totodată și un istoric al culturii.

Câteva momente din istoria Romei, vom avea prilejul să le trăim la conferința sa de Marți 24 Aprilie, în Aula Universității, când domnul profesor Ducati va vorbi—cu proecțiuni—despre recentele săpături la Roma.

Mâine sosește în Iași și ministrul Italiei la București, însoțit de consulul gereral. Colonia italiană din Iași a pregătit o cordială primire distinșilor oaspeți. **bc.**

INFORMAȚIUNI

x **Pensionarii și alegerile.** Propunerea făcută de d. *P. Bogdan* Blocului pensionarilor din Iași în ședința de eri a comitetului, pentru a da sprijinul listei cetățeneșt în frunte cu domnia sa,—va fi discutată într'o ședință plenară Duminică 22 April ora 5 p. m., la sediul Blocului.

Toți membrii comitetului Blocului sunt rugați a lua parte la această ședință.

x Membrii sectorului Cuză Vodă-centru al partidului liberal, sunt rugați a lua parte în cât mai mare număr, la întrunirea săptămânală Duminică 22 curent, oarele 11, la sediul sectorului str. Cuza Vodă 71, având a li se face comunicări însemnate.

x Festival.—*Liceul Internat,* — Duminică 22 Aprilie c. ora 10 va avea loc un festival literar-artistic. D[l]. Prof. N. Popa va conferenția : *„Despre tineretul actual".* Dl. Sandu Teleajen va ceti din romanul „Porunca inimii".

D-nii G. Lesnea și A. G. Delafântânele vor ceti versuri. Urmează muzică și recitări.

Organizat de „Meșeceul".

x A fost trimis în judecată pentru ultraj, proprietarul Samuel Marcovici din str. Uzinei. Acesta este invinuit că ar fi ultragiat un controlor de la serviciul apelor.

x Mai mulți enoriași ai parohiei „Sf-ta Paraschiva" din Tg. Frumos în frunte cu preotul, au reclamat parchetului pe locuitorii Dominte Iordache funcționar c. f. r. și T. Juralea invinuindu-i că ațâță lumea în contra bisericei.

Parchetul a dispus cercetări.

x Suntem rugați să atragem atenția intendentului Palatului de justiție asupra faptului că toate ceasornicele din interiorul Palatului nu funcționează de vreo câteva zile.

x D. Gh. Bosnea directorul școalei primare No. 2 din Păcurari, a cerut Tribunalului să dispue evacuarea d-lui Gh. Gâscă fostul director.

D. Bosnea arată că deși există o ordonanță prezidențială, fostul director refuză a se muta.

x Marți 24 Aprilie a. c., orele 8 seara, d. Profesor Pericle Ducati, de la Universitatea din Bologna, va ține în Aula Universității locale o cnferință, însoțită de proiecțiuni, despre „Noile viziuni ale Romei antice".

Intrarea Liberă

DE INCHIRIAT un salon, parter pentru birou și un apartament de 2 camere și bucătărie cu dependințe, în fața Palatului Administrativ, strada Rosetti 47.

Micul dușman al marilor vapoare

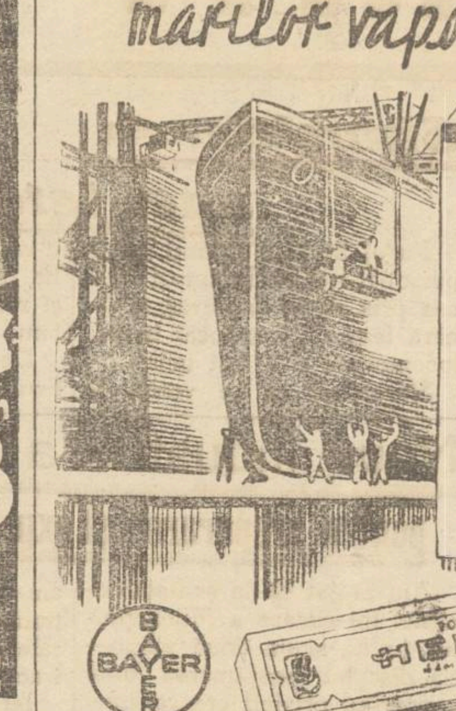

ar mânca pereții vapoarelor dacă după călătorii mai lungi nu s'ar îndepărta substanțele ce se depun. Și în organele interne ale omului se depun substanțe vătămătoare pentru sănătate, cari trebuesc îndepărtate cel puțin de două ori pe an. O curățire radicală a rinichilor, a căilor urinare și a bășicei cu tabletele „Helmitol" este deci pentru orice om o datorie față de sănătatea sa.

HELMITOL

antisepticul căilor urinare și al bășicei,

Un plugar din Fălciu își batjocurește soția

Huși 21.— Un caz de perversiune s'a înregistrat de către autoritățile judiciare din Huși.

Neculai Bănica din Berezeni, a determinat pe soția lui, Maria Bănică să se supue la acte de pederastie.

La început femeia s'a supus, dar apoi a opus rezistență, ceiace a determinat pe soțul ei să părăsească domiciliul conjugal.

El a închiriat o cameră într'o locuință din vecinătate și a intrat în relații intime cu o altă femeie.

Maria Bănică a reclamat cazul autorităților. Soțul pederast a fost dat în judecată.

Leontin

Conferința d-lui Pamfil Șeicaru

Directorul ziarului „Curentul", d. Pamfil Șeicaru, conferențiază în Aula Universității ieșene, Joi 26 Aprile ora 5 d. a. despre : *„Ernest Psichari: Dela scepticism la afirmatie".*

Conferința face parte din ciclul organizat de asociația licențiaților universitar din Iași.

Comemorarea profesorilor

Gh. Lascar și N. Patriciu

Pentru a scurta timpul împlinirii programului, s'a hotărât :

1. Ca intrunirea în Amfiteatrul Liceului Internat să aibă loc la ora 10 dimineața, Luni 23 Aprilie.

2. Serviciul religios să se facă la Cimitirul Eternitatea, la ora 11 și un sfert.

Foștii elevi și părinții elevilor sunt rugați să ia parte la această comemorare care le dă prilejul să păstreze contactul cu școala din care s'au ridicat atâtea elemente folositoare societății

Direcțiunea

Strandul își deschide sezonul de vară

Direcțiunea Strandului anunță pentru mâine inaugurarea seziunei de vară.

Menționăm că datorită străduinței d-lui primar O. Racovitză, în colaborare cu personalul Ad-tiv în frunte cu harnicul director d. Mocanu, amenajarea Strandului a fost mult perfectată.

Lacul de canotaj a fost înzestrat cu o serie de bărci noui.

In preajma plajei au fost amenajate straturi de flori de toate speciile.

S'au realizat și alte înzestrări despre care vom vorbi ulterior.

Rep.

Stațiunea Meteorologică Agricolă Copou-Iași

Buletin Meteorologic din 21 Aprilie 1934

Temperatura aerului la 8 ore dimineață plus 18.5

Temperatura minimă absolută in cursul nopței plus 13.5

Temperatura maximă absolută a zilei precedente plus 28.7

Presiunea atmosferică la 8 ore dim in milimetri 763,

Prevederi de timp.—Timpul se va menține nouros cu perspective de ploae, vânt slab de la Sud și temperatura în creștere.

Complectare la nota de eri 20 Aprilie.—Eri după amiază a plouat puțin în unele părți ale regiunei, cum anunțasem ; dar prin cuvintele „regiune" înțelegem nu numai județele vecine.

Șeful Stațiunei I. ȚIȚU

Pentru chiriași

Chestura locală face cunoscut următoarele :

Persoanele care închiriază camere mobilate sau paturi cu luna, sau cu săptămâna, sunt obligate să anunțe Comisariatul respectiv. Cei cari închiriază cu ziua, pot înștiința gardianul din postul cel mai apropiat.

Comunicarea va cuprinde numele, pronumele, profesiunea chiriașului. Se va nota de asemenea actele de identitate ce posedă.

Toate aceste formalități sunt dispensate de ori ce taxă sau timbru.

Proprietarii cari nu vor îndeplini cele de mai sus, vor fi pedepsiți conform legei.

CAZUL de bigamie dela Poeni

Legiunea de jandarmi a inaintat parchetului dosarul cercetărilor în legătură cu denunțul primit în contra soților Vasile și Chira Trofim din Poeni prin care sunt învinuiți de bigamie.

Din cercetările intreprinse, rezultă că într'adevăr Vasile Trofin mai are o soție legitimă în jud. Orhei.

Lucrurile au fost deferite cabinetului de instrucție pentru a se stabilii dacă și femeia avea cunoștință de căsătoria anterioară a lui Trofin.

REP.

x Medicul legist a înaintat eri parchetului raportul cu constatările în legătură cu violul din str. Anast. Panu comis de fotograful T. Simionescu, asupra tinerei Maria Strenciuc din Păcurari.

Din raportul medico-legal rezultă că deflorarea este veche, iar pe corpul fetei nu s'au găsit urme de violență.

In consecință, reclamația a fost clasată.

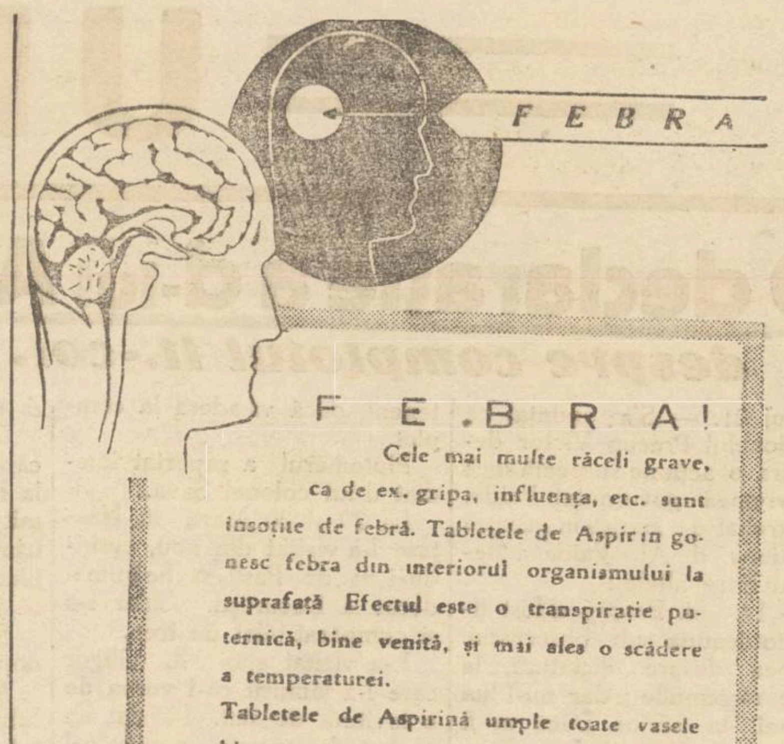

F E . B R A !

Cele mai multe răceli grave, ca de ex. gripa, influența, etc. sunt însoțite de febră. Tabletele de Aspirin gonesc febra din interiorul organismului la suprafață Efectul este o transpirație puternică, bine venită, și mai ales o scădere a temperaturei.

Tabletele de Aspirină umple toate vasele bine cu sânge și stimulează funcțiunea organelor importante. Astfel se elimină substanțele toxice din organism.

ASPIRIN

veritabil numai cu crucea „Bayer".

BAYER

ASPIRINA ESTE UNICĂ IN LUME!

Gospodinelor și mamelor!

apărați pe iubiții voștri de tot felul de boale și cereți numai

UNTUL „ELKA"

Se garantează calitatea și higiena !

Eleganță desăvârșită

prin confecționarea hainelor la

„TRIUMF" Lăpușneanu 44

ATENȚIUNE

Numai 10 zile

Celebrul Prezicător

Ghandi M. I.

STUDIAT IN EGIPT

Face pentru toată omenirea o minune cum nu s'a mai auzit prezicându-vă exact și scăpându-vă de suferințe, boale sufletești. Consult după metoda indiană

TRECUTUL PREZENTUL și VIITORUL

La vârsta de 18 ani la începutul studiului a prezis la Chișinău Colonelului Serghiei distrugerea împărăției rusești.

La Viena în 1926 a prezis Regelui Spaniei detronarea.

In 1929 la Curtea Regală din Balcic a indicat cu precizie uimitoare reintoarcerea Regelui Carol II.

In schimbul marelor evenimente îndeplinite posedă autorizația dela Onor Ministerul de Interne, precum și 24 sigilii dela autoritățile din diferite centre ale Țării.

Timp de un an cât am stat a Galați am fost consultat de cea mai bună societate, având dovezi de realizarea prezicerilor făcute.

Singurul prezicător care a indicat personal d-lui M. Schayes din Reni moartea casierului Miriansky.

Am pus un onorar destul de accesibil spre a putea fi vizitat de cei mai modești oameni. — Notați bine : 10 zi e rămân în localitate.

O singură persoană în ședință. Domni dimineața și Doamnele după amează. Nu primesc persoanele care se ocupă cu farmece.

Str. I. C. Brătianu 61

Onorar modest

Prin corespondență 100 lei

SPECIALIST în confecționarea hainelor de vară „La Leon" Alexandri 5.

Mica Publicitate

DE INCHIRIAT un local de vară cu grădină la Ungheni (Gara Vasile Lupu) în fața Prutului. Doritorii se vor adresa la d. Bart proprietarul localului.

DE INCHIRIAT 5 odăi de stăpân, baie, bucătărie, odaie p. servitori, 2 antrete, garaj, șură, odaie p. șofeur. Strada Sărărie 73 la etaj.

DE INCHIRIAT sau de vânzare un atelier de cizmărie complect cu vad vechi. A se adresa Zugravi 3 V. Morariu.

DE INCHIRIAT în str. I. C. Brătianu No. 71 la parter 2 sau 3 camere, entre, bucătărie, teracotă, lumină electrică, etc.

DE INCHIRIAT dela 23 Aprilie 1934 în str. Lăpușneanu No. 6 în curte la stânga, parter, un apartament compus din 4 camere, bucătărie, baie instalată, parchet, sobe de teracotă și subsol. Idem etajul 2, 3 camere, bucătărie, baie instalată, parchet, sobe de teracotă, cămară de lemne în subsol. A se adresa la Banca Emanuel Marcovici, Iași strada Ștefan cel Mare No. 15.

DE INCHIRIAT de la Sft. Gheorghe o cameră mobilată sau nemobilată în str. Albinet No. 10, unde doritorii se pot adresa.

DOCTORUL HORNȘTEIN consultă, operează nas, gât, urechi, str. Mârzescu 4 (3—6).

PIERZÂND buletinul de populație eliberat de Biroul Populației Iași în Octombrie 1930, il declar nul și fără valoare în mâinile oricui s'ar găsi.

Sarah Coifman

str. Talpalari 3, Iași

SE VINDE cu preț avantajos casă cu venit, având 2 apartamente, cu tot confortul modern, grădină și livadă mare. Șoseaua Arcu 44 (prin cișmeaua Păcurari).

BODEGA MARCU Mârzescu 7, bufet bine asortat, gratar special, vinuri bune.

DE INCHIRIAT două apartamente a câte 2 camere și bucătărie în imobilul din Iași str. Ghica Vodă No. 41, în condițiuni avantajoase. Informațiuni : avocat I. Serafimi str. Sf. Sava 15 între 7—9 seara sau dimineața.

De vânzare

casele foaste Voicicovschi, situate în str. Sft. Andrei No. 35—37. Doritorii se vor adresa la Pr[illegible] Societate de Economie, [illegible] oferte se[illegible]

„CERAMICA"

Marcel Klingher Lăpușneanu 10

singurul reprezentant al fabricei de teracotă „TRICHTER" Cernăuți

modelele cele mai noi

PARCHETE DE STEJAR „BRAȘOV". — FAIANȚĂ PENTRU PEREȚI. — ȚIGLE PENTRU ACOPERIȘ. — PREȚURILE ORIGINALE REDUSE ALE FĂBRICILOR.

ULTIMA ORĂ

O declarație a d-lui Al. Vaida
despre complotul lt.-col. Precup

Cluj 21. — S'a anunțat că lt-colonelul Precup Victor desfășura o acțiune suspectă încă pe vremea guvernului Vaida.

Intrebat de ziariști în această chestiune, d. Al. Vaida a declarat între altele :

— Lt. col. Precup a fost ținut totdeauna sub observație. Vorbea despre dictatură, la toate răspântiile ; dar nu-l lua nimeni în serios. Dacă ar fi încercat să treacă la fapte, bine înțeles că ar fi fost arestat.

Am cetit ordonanța definitivă de dare în judecată și m'am îngrozit de nebunia care a putut să încolțească în capul acestui om.

Precup este ardelean însă crima lui nu poate atinge Adealul, după cum nu atinge instituția armatei. Se vede bine că Precup e un psihopat paranoic.

Faptul că nu s'au găsit apărători pentru Precup, e o dovadă că țara întreagă are puternice sentimente monarhice și dragoste profundă pentru Rege.

Procesul complotului
Ședința de noapte

București 21.—In ședința de aseară a Consiliului de Război s'a terminat cu interogatorul acuzaților.

Eugen Fericeanu a arătat împrejurările în care l-a cunoscut pe lt.-col. Precup.

Orban Ilie arată că în toamna anului 1933 sublt. Nastase l-a invitat să adere la o „acțiune patriotică". A intervenit și lt-col. Precup cu aceiaș invitație, dar niciodată n'a știut precis despre ce este vorba.

Mândruț Ilie susține deasemenea că i se vorbise de o „acțiune patriotică".

*

Se trece la audierea martorilor.

D. *Lt. colonel Barbu* arată că lt. col. Precup (însoțit de Fericeanu) l-a vizitat noaptea, cerând să-i pue regimentul la dispoziție. A refuzat, cu toate că Precup l-a amenințat cu revolverul. A doua zi, a raportat faptul d-lui Ionel Pop subsecretar de stat la interne.

Arată că și d. colonel Turbatu știe despre aceasta. Consiliul hotărește citarea acestuia ca martor.

Lt. col. Precup tăgăduește cele afirmate de d. lt. col. Barbu.

Plutonierul Țanu (denunțătorul complotului) arată că la 24 Mart a venit la Cluj lt. Nastase și l-a dus în fața lt. col. Precup. Ambii i-au promis că va fi avansat sublocotenent, dacă va adera la complot.

Plutonierul a raportat imediat d-lui colonel Sava.

La 29 și 30 Mart, lt. Nastase l-a vizitat din nou, cerându-i ca de Paști să fie numai decât la București. Chiar i-a și cumpărat bilet de tren.

L-a vizitat apoi lt. Gligor care l-a lămurit că-i vorba de o lovitură de stat. I-a dat un pachet de granate, pentru a-l transporta la București. Insă plutonierul a dus pachetul la d. colonel Șova.

După aceia, s'a întâlnit cu căpitanul Fleșariu și a plecat la București. Aici a fost primit de lt. Nastase, care l-a trimis la o gazdă. Insă plutonierul s'a dus la Marele Stat Major și a mărturisit totul.

Ședința s'a ridicat la miezul nopții.

Aseară a sosit în Capitală d. Iuliu Maniu. D-sa va fi ascultat astăzi ca martor la Consiliul de Război.

Din isprăvile elevilor criminali

București 21.—Cercetările la Cabinetul de instrucție, în afacerea asasinării deputatului Eusebiu Popovici, au stabilit că cei trei elevi criminali plănuiseră mai multe lovituri îndrăznețe.

Astfel, era proectat un jaf la d. Ene în str. Capsa ; alt jaf la d. Păunescu (unchiul lui Dinescu) în bul. Schitu Măgureanu ; un furt la d. Iordăchescu în str. Vasile Lascar ; alt furt la d. Schmidt în bulev. Carol etc.

Elevul Dinescu a comis de trei ori furturi de bani la niște rude, și furt de obiecte la un vecin.

*

Comitetul școlar al liceului „Gh. Lazăr" a convocat pe părinții elevilro, pentru mine Duminecă 22 April, spre a lua măsurile dictate de împrejurări, în chestiunea educării și supraveghierii copiilor.

Amestecul unei femei
în isprava elevilor asasini

In legătură cu crima elevilor din București, ziarul „Gazeta" publică următoarea versiune interesantă :

Acum câtva timp elevul Nellu Râșcanu făcuse cunoștință cu o prostituată anume Pia dela un bordel din str. Brezoianu.

Femeia a încântat pe elev cu promisiuni dulci și băeatul venia aproape în fiecare zi la lupanar.

In cele din urmă Nellu Râșcanu a hotărât s'o răpească pe femeia ce-o iubia. In acest scop și-a asociat pe colegii Dinescu și Grigoriu.

Pia a fost „furată" din localul unde se afla. Elevii au pus la cale un atac la d-nul Schmidt din bulevardul Carol, spre a obține bani. Dar atacul a eșuat.

Femeia răpită aflând de aceste combinații, a revenit la local, dd teama unor consecințe neplăcute.

Cei trei elevi însă căpătaseră dorul de aventură și de trai ușor.

Ei au conceput astfel lovitura dela deputatul Popovici, care însă le-a fost fatală.

O nouă propunere italiană
în chestia dezarmării

Paris 21.— D. Suvich, dela ministerul italian de externe, va sosi încurând la Paris și va avea întrevederi cu d-nii Doumergue și Barthou.

Ministrul italian va prezinta o nouă propunere a d-lui Mussolini, pentru încheierea unei convenții de limitare a înarmărilor.

Acțiunea izolată
a unor lupiști

București 21.—In câteva organizații județene încă nu s'a putut face fuziunea țărănistă.

Depildă în jud. 3 scaune lupiști pretind șefia d-lui C. C. Petrovici.

La Târnava Mare probabil că se va acorda șefia d-lui Serdici lupist. D. dr. Lupu va lua contact la Cluj cu d. Vaida, pentru aplicarea fuziunii în Ardeal.

*

Partea mai delicată o constutue partidul indepedant creat de preotul Alexa. La el au aderat deputații Modreanu (Someș), Isăcescu (Constanța), Al. Rotta (Cetatea-Albă), și un fruntaș din Dolj.

Există versiunea că acest grup e gata să se unească cu d. C. Argetoianu.

Alt prim-ministru
în Polonia ?

Varșovia 21. — In eercurile politice circulă versiunea că,—conform dorinței mareșalului Pilsudschi—d. colonel Valeriu Staveck va fi numit prim-ministru al Poloniei.

Informații

x Icre negre, Șampanie, Vinuri bune, bomboane și tot soiul de trufandale pt. Sf-tul Gheorghe, găsiți la Frații Pogor cu prețuri foarte eftine.

x Specula din restaurante.— Atragem atenția autorităților comunale asupra speculei care se face la restaurantele din Iași.

In special mâncărurile de carne ating prețuri care depășesc tarifele din restaurantele centrale ale Capitalei.

Se impune un control riguros pentru înfrânarea acestei scumpete.

x Pentru mâine, a fost convocat plenul Comunității Izraelite. Această ședință, va fi interesantă întrucât unii din epitropi se vor opune la angajarea noului șef-perceptor cu onorarul de 6000 lei lunar.

Tot în această ședință urmează să se coopteze noi membri.

x Nici până azi n'au sosit la administrația financiară, acreditivele pentru plata pensiilor pe luna Aprilie. D. administlator V. Tăutu, a făcut o nouă intervenție.

Sinuciderea
unei fete părăsite

Lugoj 21. — Pe când trenul personal pentru București trecea prin stația Crușevaț, o tânără femee s'a aruncat în fața locomotivei și a fost ucisă.

S'a stabilit că e vorba de d-ra Parascheva Davidescu. Ea fusese sedusă de un tânăr și rămăsese grav dă. Apoi prietenul a părăsit-o.

De disperare, fata și-a curmat firul vieții.

Noua industrie a lașului
pentru prepararea și exportul cărnei de porc

Am arătat că în ședința comisiei interimare a Municipiului, ținută acum două zile, — s'a discutat propunerea unui consorțiu, privind crearea unei societăți pentru exportat „Bacon", — un soiu de preparat din carne de porc.

Pentru studierea mai îndeaproape a chestiunii, au fost delegați d-nii : Ioan Șoarec, Pascu Stanciu, I. Popovici, Ionel Frühling, membrii în comisia interimară.

Directorul soc. „Ghiața" d. Iacoby mandatarul consorțiului în cauză, a prezintat ieri d-lui I. Șoarec un raport privind condițiile și modul cum va putea funcționa societatea.

In această chestiune, d. I. Șoarec, prim alutor de primar, ne dă următoarele lămuriri :

—„Oferta prezintă folos netăgăduit pentru viața economică a Iașului. Societatea propunătoare, firmă cu seriozitatea recunoscută' va veni cu capital suficient,—englez și polon—facilitând crearea unei industrii care peste 10 ani devine proprietatea orașului.

Dar în afară de capital și rulajul lui, peste 100 de lucrători vor avea unde să-și câștige existența.

Inființarea societății anonime de exploatare implicând urgența, — cel mult 3 luni, — am studiat în deaproape chestiunea hotărând, în linii generale și condițiile viitorului contract.

Iată-le :

La Abatorul municipal, se vor tăia săptămânal, între 400—1000 porci, numai rasa Iork.

Aprovizionarea se va face, nu în raza orașului, pentru a nu se scumpi consumul intern.

Primăria va desemna în consiliul de ad-ție doi membri și un cenzor.

Municipiul are numai de câștigat, conlucrând cu consorțiul pentru exportul „Baconului",—a încheiat d. Șoarec.

H. Bl.

Hemoroizi!

Devii rău dispus, nervos și lipsit de bucurie. O stare grozavă. Durerile insuportabile trebue să fie înlăturate și vă sfătuim să întrebuințați **supozitoarele hemorroidale ANUSOL** „GOEDECKE", atât de recomandate de medici. Remediul este cunoscut în toată lumea și vă veți bucura văzând cât de repede și sigur durerile Dv. sunt înlăturate.

Supozitoarele Anusol se găsesc la farmacii.

Sau parohie sau catedră
Situația preoților-profesori

O dispoziție ministerială interesantă, a sosit la inspectoratul școlor, privind preoții care ocupă catedre în învățământ.

In viitor, acești preoți vor trebui să aleagă între parohie și catedră. In acest scop vor înainta declarații scrise la inspectoratul școlar.

D. insp, șef M. Castăchescu, a întocmit o circulară în acest sens, care va fi trimisă preoților respectivi.

x **Siropul Iodotanic Dr. Ratianu** aprobat de Consiliul Sanitar Superior, se recomandă cu mare succes copiilor lymfatici, anemici, scrofuloși și rachitici pentru purificarea și regenerarea sângelui, înlocuind Untura de Pește. Nu produce jodism. Depozit Farmacia Dr. Ratianu, Iași, Cuza Vodă 48.

INFORMAȚIUNI

x **Accidente**— Lucrătorul podar Simion Munican, din serviciul primăriei, a căzut azi dimineață dintr'un autobuz al comunei, care parcurgea str. Pădurei. El a primit îngrijiri la spitalul israelite.

— Biciclistul Mircea Armeanu din str. Ștefan cel Mare 38, a fost călcat de cotiugarul lui Ilie Georgescu din str. Zugravi, alegându-se cu leziuni corporale.

y Funcționari puși în disponibilitate.—Prin decizie ministerială, au fost puși în disponibilitate următorii funcționari fiscali : D. Dumitrescu și Marin Ionescu de la percepția Spineni ; și Petre Onică de la cea din Dumești.

Perceptorul Ioan Racovitză dela Costuleni, a fost suspendat, pentru falș și unele nereguli. De altfel el a fost condamnat de tribunal la o lună închisoare corecțională.

x Pentru sănătatea Dv. este nevoie tocmoi de cel mai bun preparat. Feriți-vă de a vă expune sănătatea Dv. prin experiențe cu medicamente inferioare și dubioase ! Luați încă dela început numai medicamentul care este recomandat de către medici și experimentat în clinice. Peste 6000 de medici au recunoscut și lăudat efectele binefăcătoare ale Togal-ului, iar cei mai mulți subliniază lipsa oricărui inconvenient. Togal-ul acționează prompt și alină durerile provocate de reumatism, gută, sciatică precum și durerile nervoase și ce'e provenite din răceală.

x Pentru a stimula încasările la c. f. r. direcția generală a dispus ca mâine și poimâine călătoriile pe c. f. r. să se facă în toată țara cu 50 la sută reducere, fără nici un fel de formalități pentru călători.

x *D. Dr. E. Wartenberg.* înștiințează clientela. că începând dela 23 Aprilie a. c. își mută cabinetul medical în str. Cuza Vodă 48, vis a vis de Camera de Comerț.

x **Ca să petreceți plăcut, vizitați Bereria Luther.** Localul cel mai agreat. Muzică excelentă. Supeuri speciale după spectacol. Serviciu higienic. Prețuri moderate.

x Incepând de Miercuri 25 Aprilie d. *Dr. Gancevici* va da consultațiuni pentru boli de piept în str. Lăpușneanu No. 19 orele 1—4.

x Mingi de tenis originale Dunlop, Schlaesinger și Spencer fabricațiune 1934 și rachete englezești, găsiți cu preț eftin la *Cartea Românească*

x Aducem la cunoștința persoanelor care s'au decis să plece în vara aceasta la una din stațiunile climaterice sau balneare din țară să treacă pe la administrația ziarului Opinia undn vor primi lămuriri și indicațiuni necesare spre a-și face cura cu minimum de cheltuială și maximum de confort.

„Europa" S. A.
Organizație națională Română de Voiaj și Turism București

x Duminică ora 8 seara are loc în saloanele „Corso" ceaiul dat de cercul studențesc „Râmnicean" sub patronajul d-lui prof. universitar Florin Sion decanul facultății de Drept.

ORA 2
Ședința de astăzi
în procesul complotului

Buc. 21. — In procesul complotului s'a continuat azi dimineață audierea martorilor.

D. colonel *Luca Semproniu* declară că lt.-col. Precup pregătise un guvern militar și-i propusese d-sale postul de prefect de Mureș.

Plutonierul V. *Gavruș* și caporalul *G. Potocea* din reg. 83 inf. arată cantitatea de muniții pe care lt. Gligor a scos-o din magazie.

Horia Precup și *Nicolaie Precup* spun că au venit la București, în interese personale. Lt. Col. Precup i-a sfătuit să-și ia o cameră la hotel Bulevard, cu fereastra la stradă.

Lt. Neagoe din reg. 9 Vânători spune că a primit o chemare urgentă dela lt.-col. Precup, chiar în noaptea nunții sale și s'a dus, deoarece e deprins să asculte de ordine.

Procesul continuă.

— In ședința de azi dimineață a Camerei a continuat discutarea proectului pentru desființarea regiilor autonome.

— Consiliul de miniștri, care trebuia să se ție azi dimineață, a fost amânat,

Stofe pentru sezon, culori și desene exclusive
vinde eftin **EDUARD**

Articole de galanterie pentru domni. Produse fine găsiți la magazinul **„TRIUMF"** Lăpușneanu 44

Magazinul Grădinarilor
Depozit de Semințuri de legume, flori și furage ALTER MICHEL
Iași, Piața Halei No. 15—17 — — — Telefon 582
aduce la cunoștința onor. clientele că pentru anul 1934 a pus la dispoziție un bogat asortiment de semințuri de legume diferite varietăți dela cele mai renumite case din Franța, Olanda și Bulgaria.
O colecție de flori diferite varietăți 10 pachete originale *Lei 50*
Sfecle de vite Mammuth roși Elita — Sfecle de vite Eckendorf galbene Elita — Sămânță de lucernă franceză și românească cu certificat de analiză aprobat de Onor. Minist. de Domenii și Camera de Agricultură. — Gazon englezesc veritabil.

Campania electorală

Partidul guvernamental a hotărât intensificarea luptei electorale în vederea alegerilor municipale.

Pentru mâine după amiază a fost convocată o mare întrunire publică în sala ateneului „Nicolina".

Vor lua cuvântul toți parlamentarii liberali, iar d. Osvald Racovitză va schița programul d-sale edilitar.

Tot mâne, după amiază, se ține întrunire la sectorul liberal din str. Langa.

*

Aseară a avut loc în str. C. Negri o întrunire liberală la care a luat cuvântul d. Const. Marcopol, șeful acestui sector îndemnând pe cetățeni să sprijine lista guvernului.

*

Național-țărăniștii au ținut adunări în Nicolina, Socola și Tatarași. Iar în astă seară țin întrunire în sala Ghelzter (Tg. Cucului)

Candidații naț.-țărăniști

Delegația permanentă național țărănistă s'a întrunit azi la prânz pentru a da formă definitivă listei de candidați în alegerile municipale.

S'a primit colaborarea cu reprezentanții partidului evreesc.

S'a întocmit o listă de 36 candidați, în frunte cu d-nii Alfons Herovoanu, prof. I. Tănăsescu, av. Mihai Borcea, av. Ion Rang, Iosef Iacob, d-na Elena Ghiulea, av. M. Moscovici, av. N. Rodoș, ing. I. Țințu, Elias Grinberg, Anibal Ciurea etc.

Dintre național-evrei, candidează trei persoane d-nii av. M. Moscovici, av. Grinberg și av. Kelpner.

D. prof. Râșcanu candidează ultimul pe listă. REP.

x **Laboratorul de analize medicale, chimice și microscopice Dr. Ratianu** autorizat de Minist. Săn. Publice, execută analize complecte de urini, spute, secrețiuni, etc. precum și orice analize ce interesează industria, comerțul și higiena alimentară. Iași Cuza Vodă 48.

LEGILE 1NIMEI

DOCTOR
I. SCHWARTZMAN
Fost asistent al clinicei din Paris
Boli interne și de copii
Specializat în boli de inimă, plămâni și rinichi.
Diagnosticul afecțiunilor de inimă cu aparatul Electrocardiograf.
Tratamentul tuberculozei pulmonare cu pneumothorax artificial
Tratamente radicale pentru varice, eczeme și ulcer varicos
Consultă între 4—7 d. a.
Strada Ciprian Păun 10. Telefon 11

DOCTOR
D. Brănișteanu
Asistent Universitar
—Medic de Spital—
Boli interne
(Roentgen-diagnostic)
Consult: 2-5 și după rendez-vous. Str. V. Conta 1

Succesul succeselor
TREI ȘI UNA
(Femeea cu trei amanți)
cu GARRY COOPER
Frederich March
și
Miriam Hopkins
azi la SIDOLI

Ingrijiți-vă ochii purtând ochelari

— dela —
Optica ARGUS
LAPUȘNEANU 43
vis-a-vis de Hotel Palace
SERVICIUL IREPROȘABIL
PREȚURI EFTINE

Fasole selecționată de Moldova și Babană specială pentru sămânță se găsește la **Ferma Bădăreu**
Informații se pot obține și prin telefon (se cere prin Centrala Iași fără nici o taxă).

O nouă încordare serioasă
provocată de Japonia

Londra 21.—Presa arată că situația în Orientul Extrem s'a agravat în chip îngrozitor, din cauza declarațiunii guvernului japonez prin care vrea să-și asigure supremația în Asia.

Anglia va lua o atitudine energică împotriva heghemoniei japoneze în China.

E vorba a se produce o acțiune comună a guvernelor din Londra și Washington.

Problema e considerată mai serioasă decum a fost situația până în prezent.

Conferința despre întinerire
a savantului Voronof

București 21.—Savantul profesor rus Voronof a ținut aseară o conferință la spitalul Colțea, cu subiectul: 15 ani de grefe umane și animale. Conferențiarul a făcut o introducere teoretică și apo a comunicat pe larg diverse cazuri de întinerire.

Numeroase personalități, în special din lumea medicală, au asistat la conferință. In asistență se aflau și d-nii miniștri dr. C. Angelescu, I. Inculeț și Al. Popescu-Necșești.

Conferențiarul a fost recomandat auditorului de către d. prof. Daniel.

După conferință s'a servit la Capșa o masă oferită de d. Savel Rădulescu, subsecretar de stat la externe.

x Aflăm că gardiștii cari au fost implicați în procesul atentatului de la Sinaia, intenționează să acționeze în judecată Statul pentru faptul de arestare ilegală.

Dintre aceștia ar face parte și gardiștii ieșeni d-nii Ilie Gârneață și Ventonică.

CUMPĂR **AUR** DE DINȚI, LANȚURI, etc. oferind prețurile cele mai mari Ceasornicăria Palatului Brătianu 80 vis a vis de str. Mărzescu

ANUL XXX No. 8103

ABONAMENTE
Lei 600 . . . . pe un an
„ 300 . . . . „ 6 luni
„ 150 . . . . „ 3 „

ATELIERELE TIPOGRAFICE
IAȘI. — STR. LĂPUȘNEANU 37

2 (doi) lei exemplarul

OPINIA

Ziar popular cotidian

MERCURI 25 APRIL 1934

Bon de Premii
No. 30
COTIDIAN „OPINIA"

BIBLIOTECA UNIVERSITĂȚII -IAȘI-

O măsură salutară pentru învățământ

Zilele trecute, s'a discutat și votat în Senatul nostru legea învățământului secundar. Nu mă voiu ocupa de modificările făcute ; alții au cuvântul. Ceea ce m'a bucurat mult, e dispoziția, trecută în lege, că: *persoanele din controlul învățământului, cari sunt și autori didactici, nu pot să-și introducă cărțile în regiunea unde își exercită controlul.*

Motivul ? Nu-i nevoe să-l mai spun ; toți îl cunosc. Dacă s'a crezut necesar, că la învățământul secundar trebue legiferată această chestie, ce să mai spunem de învățământul primar ? !

In acest învățământ, în anii din urmă, a fost o adevărată invazie de cărți, unde pe lângă unu, doi ori trei învățători (institutori) vedeai și numele unui revizor, ori inspector școlar. Procedarea era cam următoarea : doi, sau trei dascăli făceau o carte ; nu importă dacă era rodul multor ani de experiență, sau se servise de alte manuale pe care le... *consultase !* Le prezentau consiliului permanent și se aprobau.

Dar chestia era, cine le editează și dacă se vând. Atunci alergau la vr'un inspector, ori revizor școlar, care nu era autor ; îi spuneau să-și puna numele pe carte și introducând'o în Județul ori regiunaa unde-și face controlul, — va avea o parte egală din vânzarea manualelor.

Dacă se făcea aranjamentul, imediat se găsia și editor. Cărțile nu mai stăteau la răcoare în camerele librarilor, ci se vindeau ca pânea cea bună, cum zice românul.

Sunt și membri din control cari, singuri sau în unire cu alții, au muncit și au elaborat manuale didactice ; și aceștia, prin câțiva prieteni fac propagandă pentru cartea d-lui revizor ori inspector școlar.

Dacă până atunci, școalele din acea regiune au avut cărțile cutărui autor, — deși cărți recunoscute ca bune,—ele sunt înlocuite cu ale „*stăpânirii*".

Lucrurile petrecându-se așa, fiecare învățător va fi în drept să țină superiorului său următorul limbaj : „dacă ți-am introdus cartea, desigur că și eu voiu avea *păsuire* la inspecțiile d-tale". In cazurile acestea, autoritatea inspectorului sau revizorului este redusă la zero. Atunci *facerea datoriei și lipsa dela datorie, nu mai are nici o importanță !*

Bine a făcut d. Ministru că a pus în lege această dispoziție. Dar nu e îndeajuns. Trebue să prevadă și să aplice sancțiuni contra acelor cari ar contra-veni. Sub ministeriatul d-lui Costăchescu s'au dat asemenea ordine pentru manualele de curs primar ; dar nimeni nu le-a executat.

Cred că, dacă măsura s'a prevăzut în legea învățământului secundar, ea se va aplica și la învățământul primar, fiind cea mai salutară măsură pentru însănătoșirea controlului școlar.

L. I. Matasariu

Când nu poți plăti impozitele

In insula Quesant de lângă coasta Bretaniei (Franța), fiscul a introdus o inovație. Femeile, ale căror bărbați nu pot plăti impozitele, trebuie să presteze autorităților diferite servicii. Astfel vedem în clișeu un grup de femei, care — în loc de impozite—muncesc la spargerea pietrelor pentru pavarea unei șosele.

Căsătorii... rassiste !

Un proect interesant în Germania

Profesorul Fritz Lenz din Berlin, directorul serviciului „Igiena rasselor", a făcut câteva declarații interesante. Astfel el a anunțat că guvernul german, după recomandarea acestui serviciu condus de medici specialiști, pregătește un proect de lege pentru introducerea așa numitelor „căsătorii rassiste".

Proectul va prevedea că sânt permise în Germania numai căsătoria persoanelor de rassă curat ariană și care vor dovedi la cercetarea medicală că pot fi capabile de a furniza copii sănătoși. In acest scop se vor înființa servicii medicale speciale, care vor controla pe candidații la căsătorie și vor elibera certificatele în baza cărora se va putea sau nu încheia actul matrimonial.

Acelaș proect va mai stabili acordarea divorsului pentru soții care n'au copii și care vor fi găsiți că nu pot avea copii sănătoși. In schimb, pentru celelalte căsătorii, condițiile de divors vor fi mult înăsprite.

In felul acesta hitleriștii speră să-și realizeze idealul cu „rassa pură". Asta în timp ce milioanele de șomeri din Germania au rămas tot în aceiaș jalnică situație.

Și în Austria se pregătește un zbor în stratosferă

După cum se anunță din Viena, colonelul aviator Emanuel Kuoika, unul dintre cei mai îndrăzneți piloți din Austria, pregătește un zbor în stratosferă. El vrea să întreprindă raidul în condițiuni deosebite decât cele de până acum.

Astfel într'un interview acordat unui ziar vienez, colonelul Kouika a declarat că zborul va fi efectuat într'o gondolă deschisă, pentru ca aparatele să poată lucra în contact direct cu aerul de afară. In felul acesta cercetările științifice vor putea da rezultate mai exacte.

Colonelul Kouika va fi însoțit probabil de inginerul Freissler, care se ocupă cu construirea nacelei și cu montarea aparatelor. Cei doi aeronauți vor fi îmbrăcați în costume speciale ermetice și vor avea la dispoziție tuburi cu oxigen pentru respirație artificială. Raidul austriac în stratosferă va avea loc probabil în cursul lunei Iunie.

Cetiți în pag. 4-a
Ultima oră

IDEI SI FAPTE

In luptă cu decăderea moravurilor

O mișcare a tineretului suedez — Sugestiuni pentru tineretul nostru

Moștenitorul tronului Suediei a primit recent în audiență o numeroasă delegație de studenți și elevi de liceu, care i-a înmânat un extrem de interesant memoriu.

Memoriul purta nu mai puțin de una sută douăzeci și șapte de mii de semnături și cuprindea un călduros apel adresat poporului prinț moștenitor de a se pune în fruntea nouei mișcări a tineretului suedez.

Vă veți mira desigur, când veți afla că mișcarea respectivă nu urmărește alt scop decât lupta cu decăderea moravurilor și cu desfrâul sexual.

Evident că înimosul prinț s'a grăbit să se puie în fruntea unui tineret dornic de purificarea moravurilor.

N'ar fi oare posibil— ne-am întrebat într'un târziu—ca și tineretul nostru să imite gestul celuia din Suedia ? Și e doar notoriu faptul că desfrâul și imoralitatea lasă mult în urma decăderea moravurilor din țara celor 127.000 de tineri revoltați. Sau noi nu suntem încă destul de apți pentru asemenea inițiative largi ?

Dar iată ca între timp s'a descoperit crima celor trei elevi din București și e vorba ca tocmai de aici, din Iași, să pornească o acțiune energică de înfierare a mârșavei fapte—acțiune susținută de un mare număr de elevi dela liceele locale.

Fiind vorba deocamdată de o intenție frumoasă—ce bine ar fi dacă școlarii ar avea și curajul s'o traducă în fapt cvncret—fie-ne îngăduit să le furnizăm tinerilor inițiatori un concept succinit al memoriului, pe care unii din ei au de gând să-l înainteze ministerului instrucțiunii publice.

„Reprobăm—ar trebui să se scrie în acel memoriu—crima celor trei elevi din capitala țării. Ne permitem însă să vă rugăm să nu se mai facă generalizări ofensătoare, fiindcă cei mai mulți dintre noi își caută în liniște de treabă, sunt cuminți și învață carte. Dece, așa dar, dezlănțuirea unei persecuții împotriva tuturor elevilor acestei țări ? Cei vinovați să-și primească pedeapsa cuvenită. Insă, marea massă a elevilor să fie lăsată în pace.

„In schimb să se iee măsuri drastice, menite să purifice mediul în care siliți suntem să ne dezvoltăm. Să se cuminteasca cei mari mai întâi. Să manifeste mai multă atenție, mai multă dragoste, mai multă înțelegere, față de noi, cei mici. Să ne ferească de pilde rele. Să ne îndrumeze pe calea cea dreptă. Și atunci nu va mai fi nevoie de măsuri speciale, îndreptate împotriva noastră ; împotriva celor mici, care—când sânt răi și stricați—nu fac decât să se adape la izvorul de rele ce le e pus la dispoziție de cei mari !".

Vor redacta însă elevii de la noi un astfel de memoriu ? Și în caz afirmativ (totuși, puțin probabil), se vor seziza în sfârșit cei în drept— autoritățile școlare, dascălii, părinții—de justețea doleanțelor lor ?

Asta e și mai puțin probabil...

I. L. BASARABEANU

Expoziția Godell

la librăria „Socec"

Genul caricaturii este destul de dificil, deoarece în afară de meșteșugul liniei și culorii, impune un ascuțit spirit de observație, pentru a scoate în relief ceiace-i mai caracteristic în figura și aerul unei persoane. Caricaturistul apare astfel deobicei ca un explorator atent al defectelor și ticurilor specifice, pe care le surprinde și le amplifică pentru a le da tonul amplu, așa cum face și filmul sonor cu vocea cântăreților.

In asemnea condițiuni, caricaturiștii cultivă în genere satira liniară, acidă, mușcătoare. Godell însă și-a apropiat o manieră mai potrivită, mai ales pentru un mediu cu susceptibilități provinciale, ca al nostru. Godell a renunțat la caricatura-satiră,— prea riscantă la noi și mai ales la noi, în vreme de cenzură !—și a adoptat genul mai blajin, mai ieșan, al caricaturii-epigramă. Astfel Godell nu cade în diformări exagerate și nu-și violentează „victimele". Caricatura lui cel mult pișcă dar nu biciuește ; maximum înțeapă, dar nu mușcă.

Deaceia poate maniera aceasta este preferată. In primul rînd ea e în stare să redea mai veridic asemănarea chipului, întrucît se apropie de un desen ce copiază originalul cu o doză anumită de humor sau ironie (această doză, la noi, depinde în genere de persoana caricaturizată) In al doilea loc schița nu conține o notă agresivă, care adesea păcătuește prin exagerare.

Prin urmare, caricatura lui Godell poate fi gustată fără amărăciune, poate fi comentată fără răutate. Dealtfel în modul acesta se explică desigur și faptul că aproape toate lucrările au fost reținute de înșiși cei în cauză. Ince privește meșteșugul, Godell este în evident progres. Linia lui a căpătat fermitatea venită odată cu anii de experiență, iar coloritul prezintă în ansamblu o armonioasă îmbinare de nuanțe.

Dar expoziția lui Godell mai are o calitate : e o expoziție eclectică din punct de vedere al figurilor etalate. Sînt reprezintate categorii diverse : avocați, ingineri, publiciști, comercianți, ofițeri și bineînțeles oameni politici. Astfel variată și lucrată cu toată atenția de construcție a amănuntului, această vitrină de figuri ieșene mărturisește un talent autentic, care achită deplin promisiuni'e făcute în trecut și care oferă astăzi altele mai mari, mai concrete, pentru viitor.

i. b.

Martha Eggerth desmin[t]e

că s'a măritat cu Jan Kiepura

Acum câteva zile unele ziare din Viena și Budapesta au anunțat că cunoscuta actriță de cinema Martha Eggerth s'a logodit cu renumitul tenor Jan Kiepura și că nunta va avea loc în cursul lunei Mai. Ziarele respective mai precizau că acest legământ ar fi rezultatul unui roman de dragoste început cu prilejul filmului pe care cei doi artiști l-au turnat împreună la Berlin.

A doua zi însă, după apariția acestei informațiuni, Martha Eggerth s'a grăbit să desmintă versiunea. Ea a declarat că n'a fost vorba nici un moment de căsătoria ei cu Jan Kiepura, știrea fiind probabil lansată cu scop de reclamă.

DIN TOATA LUMEA

Cinematograful și pofta de mâncare. — După cum relatează un ziar din New-York, mulți medici americani recomandă celor ce n'au suficientă poftă de mâncare să frecventeze cinematografele. Această metodă a părut curioasă la început, dar apoi unul dintre cei mai cunoscuți medici Gabril Sweet a dat următoarele explicațiuni :

— Intr'adevăr, după numeroase cercetări, am constatat că cinematograful constitue unul dintre cele mai practice mijloace de a desvolta pofta de mâncare. Aceasta se datorește faptului că spectatorii stau câteva ore pe scaun, în aceiaș poziție și într'o continuă atenție cu privirea spre ecran. Această încordare provoacă o oboseală internă și o consumare de energie nervoasă mai mare decât o muncă oarecare în acelaș interval. Cinematograful obosește și nu provoacă destindere, cum se crede în general. Deaceia unele persoane, după un spectacol de cineama, se simt ostenit și au dureri de cap. Cele mai multe însă, tocmai din cauza consumului intern, capătă un apetit vecin cu lăcomia. Deaceia am ajuns să recomandăm cinematograful pentru pofta de mâncare.

Interesantă medicație americană !

S'a sinucis din cauza hoților. — Un caz ciudat de sinucidere s'a înregistrat la Bruxeles (Belgia).

In timpul nopții câțiva hoți s'au intr'odus în locuința d-nei Henriette Legny. Hoții erau înrmați cu revolvere și aveau un aspect înspăimântător. Femeia, în acele clipe, a fost cuprinsă de o asemenea groază încât a încercat să se sinucidă. Ea s'a aruncat dela etaj în stradă.

Astfel s'a produs agitație în stradă și hoții au dispărut. Sinucigașa din spaimă a fost dusă la spital, unde a povestit cele întâmplate. Ea căpătase însă leziuni grave și cu toate îngrijirile medicale, nefericita femeie a încetat din viață.

Cofetărie pentru câni. La Surrey (Anglia) s'a inaugurat unul din cele mai originale localuri. Este vorba de o cofetărie pentru câni. Acolo se prepară și se vând diferite dulciuri special făcute pentru acești patrupezi, care iau loc pe un fel de taburete în fața unor mese joase.

Cofetăria aceasta a fost înființată după dorința bogătașului James Petersohn, un mare iubitor de câni. El a murit acum câtva timp și a lăsat un legat special pentru amenajarea unei asemenea cofetării. Probabil însă că localul nu va face afaceri prea strălucite !...

Vinul și apa. — Un concurs interesant băutori a avut loc zilele trecute la Paris S'a instituit un premiu pentru persoana, care va reuși să deosebească vinurile perfect naturale de cele amestecate cu apă. Deaceia concursul a fost denumit „Vinul și apa".

Au participat peste 200 candidați, printre care și 29 femei.

Concurenții au gustat zeci de probe de vin, după care își notau părerea pe un buletin. La urmă premiul a fost acordat unui anume Gaston Garnier, care a isbutit să recunoască toate vinurile „botezate".

Păcat că n'am trimes și noi câțiva reprezentanți la acest concurs !...

Trăsnetul cade peste 2 tramvae la Galați

Galați 24.—Sâmbătă noaptea a căzut asupra orașului o ploaie torențială însoțită de trăsnete.

Două vagoane de tramvai au fost lovite și trăsnite în motor. S'a produs panică printre pasageri. Unii au sărit pe ferestre. Nu s'au înregistrat însă victime.

Cronica dramatică
de WRATISLAVIUS

Teatrul Național:

„Revoluția... în mânăstire"

Comedie în 3 acte

Turneul CIPRIAN:

IUDA

Dramă în 3acte de *Ciprian* și *I. Luca*

Sub titlul „*Ave Maria*" a rulat, acum câte-va zile, pe ecranul unuia dintre cinematografele locale, un film confecționat după „comedia", care sub denumirea de mai sus, s'a reprezentat Joi seara de către artiștii teatrului nostru național.

Cu toată amploarea însă dată scenariului și cu toată interpretarea remarcabilă a artiștilor — în frunte cu chipul de madonă al *Dorotheei Wieck*, filmul a găsit un foarte slab ecou la publicul spectator. Motivul ? Nici technica fotografică, cu minunatele înregistrări a l e vederilor fermecătoare (plein air sau interioruri) și nici dibăcia regisorilor, care au știut mișca, în admirabilă ritmică, mulțimea figurației atît pe străzile orășelului ce învecinează mânăstirea cât și în interiorul acesteia, n'au putut înlocui lipsa de interes ce-o prezintă, pentru publicul românesc, crâmpeiele din viața maicelor albe (dominicane). Mai ales, că întreg decorul nu era decât rama ce încadra povestea de mult perimată, a copilului lepădat pe pragul unei mânăstiri și care crescut apoi de călugărițe, își ia zborul, alături de un mire mai pământesc decât acel al mamei adoptive...

Cine mai crede azi în povești similare, care, pe vremuri erau subiectul de lectură al mamelor (dacă nu chiar al bunicelor) noastre ? Chiar la noi, în Iași, câte decenii sunt, decând a fost dărâmat (azi nici urma nu se mai cunoaște) leagănul din fața „*Institutului*" și care rămânea deschis toată noaptea ? Nu odată ni s'a întâmplat, băețandri fiind, când ne'ntorceam noaptea, spre casă, s'auzim sunând clopoțelul automat (ce intra în funcțiune de'ndată ce se depunea „*un pachet*" in leagăn) și'n intuneric zăream mistuindu-se o mogâldeață — mama pruncului lepădat sau, poate, vre-o surată bine-voitoare, complice la transarea chestiunei.

Așa — că, interesul spectatorului pentru sistemul azi perimat (clopoțel și turnantă — sau leagăn ocscur) e foarte redus. Cel mult poate stârni o fugitivă curiozitate primitivitatea sistemului.

Iar povestea în sine ? O fată tânără și frumoasă, care lasă 4—5 orfani pentru a se devota religiei și închisorii voluntare, dar la care sentimentul maternității înăbușite reexplodează (sau se reactivează— cum voiți) de'ndată ce află, că'n coșul lepădat se află un prunc. Fetița crește, ajunge de 18 ani și se mărită cu alesul inimei. Mama adoptivă — călugărița, rămâne'n mânăstire cu inima sfâșiată...

Cum de-a ajuns însă fetița să'l cunoască pe *el* ? Printr'un truc al autorilor. Pruncul fiind „din flori" ca să poată rămâne'n mânăstire, e adoptat de doctorul locașului, om de vre-o 60 de ani și burlac. Ca atare, o scoate din când în când la primblare și cu acest prilej tinerii fac cunoștință și etc. etc.

Asta era plauzibil acum vre-o 30—40 de ani. Dar azi ? Cine mai ia în serios asemenea drăcovenii ?

Scenariștii de film ? Poate de hatârul *Dorotheiei Wieck* specialisată în roluri de fecioare'ndurerate. (debut : „*Fete'n uniformă*") tip azi cu mare trecere în U, S. A.

Iată de ce ni s'a părut cel puțin bizară prezentarea acestei „*comedii*" (de ce *comedie* ? unde vedeți veselia ?) de către Teatrul Nostru. Schimbarea titlului, adică deosebirea de titlu dacă a putut produce oare-care confuzie la spectatorii de premieră, cu siguranță că s'a limpezit însă imediat. Azi, știe toată lumea că „*Ave Maria*" și—vezi mai sus, e una și aceiași poveste și rupoasă colorată'n roz.

Noul director al Teatrului Național ar fi făcut mai bine, când, venit la cârmă și aflând, că „*Revoluția*" e'n studiu, s'o scoată pur și simplu de pe plan. N'ar fi pierdut nimic nici publicul și nici prestigiul d-sale. Noi preferăm să cifrăm un sacrificiu în budget sau în trudă —indiferent, decât o scădere. De la „*Scene de Stradă*" la...

A, dacă „Mânăstirea" ar fi fost autohtonă, ca de-o pildă „*Iuda*" al domnilor *Ciprian și Luca*, desigur, că am fi privit alt-fel lucrurile. Ne-am fi spus : teatrul național primind de la stat ca 300.000 lei de fie-care piesă montată, el nu trebue, musai să dea excedente, ci să dezvolte la autor și public arta dramatică. La primul (încurajând producția) și la cel de al doilea stimulând consumarea acesteia (motiv pentru care aplaudăm introducerea spectacolelor cu prețuri populare).

Dar una este să vezi cu ochi buni produsul artistic al dualității *Ciprian* și *Luca* și alta e „comedia" celor doi *Martinez* din Spania. Nu ?

Și mai este ceva. In drama „*Iuda*" autorii au căutat să

Continuarea în pagina 2-a

Când s'au căsătorit

ea era săracă

dar după

câteva zile

dela cununie, cumpărând

UN LOZ

dela Loteria de Stat, ea a adăogat căsniciei o zestre frumoasă

Un funcționar al unei întreprinderi particulare era logodit cu o impiegată dela C. F. R. — fată drăguță, muncitoare, dar săracă. S'au căsătorit bizuindu-se pe tinerețea lor și cu nădejdea unor zile mai bune.

El nu știa că în timpul logodnei ea a cumpărat un loz la Loteria de Stat — un loz care a adus frumușica sumă de 600.000 Lei!

Acum, calea spre fericire e mai puțin spinoasă

Cumpărați încă astăzi un loz de loterie. Eșiți voi înșivă în calea norocului, în loc să așteptați ca norocul să vie la voi

Pentru prima oară Loteria de Stat distribue următoarele câștiguri mari:

8 MILIOANE
3 MILIOANE
2 MILIOANE
19 CAȘTIGURI A 1.000.000 LEI

In cel mai fericit caz puteți câștiga 13.000.000 lei
TRAGEREA LA 3 și 4 MAI

LOTERIA DE STAT

Norocul vă iesă în cale și vă îndreaptă pașii spre

PROVIDENȚA

Locașul Norocului Iași, str. Ștefan cel Mare 36

Articole de galanterie pentru domni. Produse fine găsiți la magazinul

„TRIUMF" Lăpușneanu 44

ATENȚIUNE!

Regeneratorul „ALFA"

nu este o vopsea ce s'ar putea întrebuința pentru un păr mort. De exemplu el nu are nici un efect pentru o perucă, însă are bun efect pentru un păr viu care nu este încă otrăvit de vopsea chimică.

Regeneratorul „Alfa"
este un medicament care regenerează **părul Dvs. căruntă**
dându-i culoarea lui naturală. Deasemenea are un minunat efect impotriva mătreței. Intrebuințarea regulată a „REGENERATORULUI ALFA" vă crează iluzia c. nici odată nu ați fost căruntă. Este absolut inocent.

Feriți vă de imitații. Ori ce imitație, chiar mai eftină, este absolut primejdioasă pentru sănătate. Am reușit după un șir de ani de experiențî să aducem „REGENERATORUL ALFA" la finețe minunată.

De vânzare la toate drogueriile.

DEPOZITUL PRINCIPAL: ***Drogheria „ALFA"***
CHIȘINAU *Str. Armeană 32*

EVOCAREA MEMORIEI marei educătoare

Emilia Maiorescu-Humpel

Duminică a avut loc comemorarea Emiliei Humpel-Maiorescu, după programul întocmit de d-na Elena Meissner. Un grup de foste eleve—unele din Iași, altele din diferite orașe ale țării—s'a adunat în localitate în vederea acestei comemorări.

Dimineață a avut loc un serviciu religios la biserica Sft. Ioan Botezătorul. După slujbă, d-na Meissner a rostit o inimoasă cuvântare.

Apoi grupul de doamne a vizitat palatul Fundației Ferdinand, unde au fost primite și conduse în toate sălile de d-nii general Botez și profesor Ghibănescu.

A urmat vizita cea mai impresionantă: la școala pregătitoare de învățătoare de grădini de copii din str. Carp, unde a fost pe vremuri școala Humpel. Doamnele au trecut prin toate încăperile și au retrăit cu emoție viața școlii de altădată. Fiecare aducea alte amintiri interesante.

La prânz a avut loc o masă la școala de menaj. S'au colectat toate semnăturile într'un album și s'a creiat o bursă pentru cea mai bună elevă de la liceul „Oltea Doamna". Se închină apoi pentru M. S. Regele Carol.

D-na *Sofia Teodoreanu* evocă școala Humpel; d-na *Eleonora Stratilescu* vorbește despre calitățile deosebite ale Emiliei Humpel; domnul *Vasile Teodoreanu*, fost profesor, prezintă unele amintiri; d. prof. *P. Culianu* face o paralelă între școala de ieri și de azi; d-na general *Panaitescu* propune o acțiune de moralizare a tineretului școlar.

Apoi d-na *Meissner* a citit scrisorile primite dela fostele eleve, care n'au putut participa. După amează, grupul de doamne, la cimitirul Eternitatea, a vizitat mormintele foștilor profesori, unde s'au depus flori.

A fost o comemorare impresionantă, care cinstește pe inițiatoare.

Turciacere înarmarea Strâmtorilor

Londra 24. — Guvernul turc a făcut un demers la Puteri, arătând necesitatea de apărare a statului, prin reînarmarea strâmtorilor Bosfor și Dardanele. In acest scop cere modificarea tratatului de pace. Insă e puțin probabil că puterile vor consimți.

Ministrul Italiei la Iași

Cum a decurs vizita

Duminică dimineață a sosit în localitate d-nii Ugo di Sola, ministrul Italiei la București și Mammalela, consulul general italian la Galați.

In gară, oaspeții au fost primiți de d-nii prof. Șerban, prof. Lambertenghi, cavaler de Polack, inginer Traina, părintele Piazza, inginer Gandi, Pietro Bet, V. Gasparovici și un grup al tineretului fascist ieșan.

Oaspeții au participat în cursul dimineții la un serviciu religios oficiat de părintele Piazza, la Episcopia Catolică.

După amează a avut loc o serbare în sala „Pius X", după care demnitarii italieni au vizitat cartierul italian din Nicolina.

Ministrul Italiei la București a rămas viu impresionat de cele constatate, exprimând felicitări d-lui ing. Traina, consulul italian la Iași.

Seara a avut loc un banchet, cu care prilej d. Ugo di Sola, a toastat pentru M. S. Regele Carol II, Ducele Mussolini și fascism.

Eri, oaspeții au părăsit Iașul, plecând la Chișinău.

TRAGEREA PREMIILOR „OPINIEI"

Numele câștigătorilor

Duminecă dimineață, în eleganta sală „Trianon", a avut loc tragerea premiilor gratuite oferite de ziarul „Opinia". Iată numele câștigătorilor:

No.	5726	Zenobia Vârlan Șos. Sărăriei 24	Lei 5000
„	5575	Ilie Burev Inspectoratul de Siguranță	„ 1000
„	4656	Farmacist Welt Cucu 12	„ 1000
„	4556	Dr. Ghelman Gându 1	„ 1000
„	5891	Agripina Manoliu Str. Primăverei 18	„ 1000
„	3753	D-na Carp Str. Sărăriei 159	„ 1000
„	6521	Iancu Stein Str. Elena D-na 43	„ 1000
„	3831	Smaranda Macri Str. Mutu 17	„ 500
„	3537	Petru Grigora; Str. Lozonki 33	„ 500
„	2563	Lily Bongard Str. Tatarași 54	„ 500
„	5834	Zeilig David comerciant Str. Arapu 38	„ 500
„	4716	Neculai Martin Str. Lascar Catargi 25	„ 500
„	4985	Betty Goldfeiner Str. Columb 6	„ 500
„	2619	Aba Pollak Elena D-na 41	„ 500
„	6514	Haim Ghelberg Str. Filiti 28	„ 500
„	4738	Vasile Hordilă Str. Trei Erarhi 2	„ 500
„	4754	Maria Grigoriu Str. Florilor 16	„ 500
„	6540	Maria Haraga Str. Sft. Lazăr 18	„ 500
„	6528	Betty Schwartz Str. Cucu 41	„ 500
„	5525	Nicu Frost maestru instalat. Spit. Sf. Spir.	„ 200
„	4974	Ana Tufescu Str. Sărăriei 84	„ 200
„	4833	Ioan Melinte Albineț 6	„ 200
„	5613	Olga Hodan Șos. Arcu 9	„ 200
„	5938	Elena Velescu, Târgușorul Copou	„ 200
„	4697	Ing. Victor Rădulescu, șef depozit Alcool Orhei Basarabia	„ 200
„	3534	Dan Costinescu student L. Catargi 31	„ 200
„	6564	Henriette Knoll Ștefan cel Mare 26	„ 200
„	3557	Theodor Pușcașu Spitalul Socola Bucium	„ 200
„	4737	Maftei Gh. conductor tramvay Cart. Bogdan	„ 200
„	4609	Mișu Naftule brutar Eternitate 64	„ 200
„	5925	Guță Trandafirescu Turda Cuza-Vodă 71	„ 200
„	4527	Dr. Ovidiu Cordescu Mârzescu 16	„ 200
„	3535	Eugenia Tomida Eminescu 7	„ 200
„	2925	Ioan Popovici str. Lăpușneapu 37	„ 200

Câștigătorii se pot prezinta la administrația ziarului nostru, spre a-și ridica premiile.

Ingrozitoarea dramă din Dorohoiu

O fată carbonizează pe aceia care urma să-i fie mamă vitregă

Dorohoi 24.—Din comuna Darabani vine vestea unei mișcătoare drame.

O fată și-a carbonizat pe aceea care trebuia să-i fie mamă.

Locuitorul Ion Gh. Străjeru, văduv, locuia împreună cu singura lui fată Aglaia, care i-a rămas de la soția decedată. In ultimul timp Ion Străjeru s'a îndrăgostit de fata Catinca Iftiucă și i-a propus să vie la el acasă urmând ca apoi să se căsătorească cu ea. Fata a acceptat și s'a instalat în gospodăria amorezului.

Aglaia însă nu vedea cu ochi buni căsătoria tatălui ei cu această femeie, care era rău văzută; și s'a hotărât s'o suprime. Eri, pe când tatăl ei era plecat, Aglaia s'a luat la ceartă cu concubina tatălui; și după ce i-a aplicat câteva lovituri la cap a trântit-o jos, i-a turnat un kgr. gaz pe corp și cu o cruzime rară, i-a dat foc cu un chibrit.

Nefericita femee a ars ca o torță.

După săvârșirea faptei oribile fata Aglaia s'a predat singură jandarmilor.

Agresiune la dans

Din com. Grămești (Dorohoi) se anunță că flăcăul C. Corduneanu a maltratat sălbatec pe fata Varvara Gh. Vasile, pentrucă l-a refuzat... la un tango!

Biata fată a fost transportată la spital. **S. Sandy**

x Un ten curat, fraged și catifelat se capătă și se conservă, întrebuințând renumita și inimitabila *Cremă de lăcrămioare*. Nu conține substanțe vătămătoare. Curăță, albește și catifelează fața. Cereți borcane și cutii mici în ambalaj original. Depozit Farmacia Dr. Beceanu Piața Halei.

x D. Dumitru Gâscă din str. Mărăcineanu a reclamat parchetului, pentru abuz de încredere, pe conducătorii băncii „Leul" din localitate.

D. Gâscă arată că deși a plătit aproape întreaga sumă datorată băncii, în baza unui act de ipotecă se vede astăzi urmărit pentru o sumă exagerată. Se fac cercetări.

x Femeia Maria Șindilaru din str. Silvestru a reclamat parchetului că a fost maltratată de vecina ei, Zoița Casapu.

Reclamanta a fost examinată de medicul legist.

Lista de candidați a partidului naț.-țărănesc

Sâmbătă la prânz a fost depusă la Biroul Electoral lista de candidați a partidului național-țărănesc pentru alegerile comunale dela 6 Mai. Candidează d-nii:

Alfons Herovanu, prof. dr. I. Tănăsescu, Mihai Borcea, Ion Rang, Iosef Iacob, Elena Ghiulea, M. Moscovici! N. Rodoș. Ing. Tzintzu, Elias Grumberg, Anibal Ciurea, D. Bejenaru, M. Bantaș, B. Kelpner, Dr. Diaca, S. Gârcineanu, Wily Iosipescu Cristea Drăghici, Eduard Rudeblom, I. Rotaru, prof. Tucaliuc, D. Vasilescu, Cezar Ioan, M. Indirjorschi, Maria Tintilă, prof. Triandaf, dr. M. Vais, C. Munteanu, Baltă, Rolea, Iotcu, Buiciuc, prof. Cosmovici, dr. Segal-Caritas, Christache Malhasovici și prof. d. V. Râșcanu.

Lista a fost înregistrată la No. 4, sub semnul cercul.

x Seceta din ultimele zile strică mult semănăturilor. In numeroase locuri cerealele încă n'au încolțit. Sămânța aruncată în pământ e amenințată să mucegăească.

x Parchetul a înaintat consiliului de război pe soldatul Silviu Lăzăreanu din reg. 7 Roșiori, care a încercat să jefuească o femeie în Piața Sf. Spiridon.

Cronica dramatică

de WRATISLAVIUS

Teatrul Național:

„Evoluția... în mânăstire Comedie în 3 acte

Turneul CIPRIAN: IUDA Dramă în 3acte de *Ciprian* și *I. Luca*

(Continuarea din pagina 1-a)

demonstreze o *idee* și anume: reabilitarea unui nedreptățit. Legenda, că discipolul și-a vândut învățătorul pentru 30 de arginți așa cum un spion oarecare vinde un act (sau o persoană) pentru a putea chefui cu banii, este falșă, sau cel puțin denaturată. Iuda a fost, primo: un om bogat și secundo: un revoluționar. Numai fiind-că tactica Nazarineanului îi se părea lui prea domoală (el fiind om de acțiune) sau poate și din faptul că, având conștiința superiorității în concepție și metodă, dorea să'și înlăture rivalul, ce devenea din ce în ce mai popular; numai pentru aceste motive ideologice sau politice, el a început să alunece pe panta trădării. In nici un caz din motivul meschin și ticălos, de a căpăta câțiva gologani. Și-apoi, predarea rivalului în mâna Romanilor nici nu făcea parte din acțiunea „complotiștilor".

Ci a fost mai mult o consecință neprevăzută, dar atât de grozavă, că l'a dus pe revoluționarul dezamăgit la sinucidere. Prezentarea unui asemenea conflict și în care unul din autori a fost un puternic interpret al personagiului legendar, merită nu numai toată atențiunea, dar și solicitudinea spectatorului. Vor trece atunci pe plan secundar imperfecțiile sau lipsurile de dinamică scenică; va conta mult mai puțin un final de act fără efect și vor fi cu multă indulgență privite și alte lipsuri sau neglijențe strecurate.

Cu atât mai mult, cu cât pe lângă ideia plină de tâlc: reabilitareaunui revoluționarnăpăstuit de milenii, noi mai datorăm lui *Ciprian* actorul excelent și atâtea ceasuri de delectare artistică, oferite în decursul celor 10—12 ani decind îl cunoaștem.

Iată considerente care ne fac să vedem numai părțile bune și să relevăm momentele frumoase ale interpretării atât ale doamnelor *Sadova* și *Rareș* cât și a domnilor *Gărnescu*, *Sireteanu* etc. demni colaboratori la tumultuoasa și zguduitoarea creație a lui *Ciprian* în *Iuda*, revoluționarul eșuat în lupta pentru liberarea neamului său.

W.

Tot joc la loterie.
dece n'aș juca la
COLECTURA NOROCULUI
BANCA EMANOIL MARCOVICI
STR. ȘTEFAN CEL MARE 15
UNDE AM CELE MAI MARI ȘANSE SĂ CÂȘTIG?

Abonați-vă la „Opinia"

Pasta de dinți NIVEA tubul mare numai cu Lei 22.- Spumează ușor și plăcut, delicios aromată.

D. Victor Iamandi la Iași

Stabilitatea guvernului-Declarații autorizate-Lupta la comună

D. ministru Victor Iamandi a sosit Duminecă dimineața la Iași pentru a inaugura campania electorală și a participa la parastasul pentru Gh. Mârzescu.

In dimineața sosirii, d. Iamandi a plecat în județ la Belcești pentru a-și vedea bătrânul părinte.

Dejunul împreună cu fruntașii clubului, l'a luat în casele d-nei și d-lui senator Emil Diaconescu.

Intrunirea din Nicolina

După amiază d. Iamandi a participat la întrunirea de la „Ateneul popular" din Nicolina.

Adunarea a fost prezidată de d. Osvald Racovitză.

D. N. Dobrovici a criticat listele opoziției, subliniind meritele d-lui Racovitză,

D. prof Morțun a cerut viitorului primar să nu neglijeze școala.

D. Osvald Racovitză, primit cu ovații, a cerut voturile în baza înfăptuirilor din trecuta d-sale ad-ție, fir care trebuie reluat și dus la capăt.

D. ministru *Iamandi* a făcut apoi un expozeu privind situația guvernului și a politicei în general; ocupându-se, la urmă, și de alegerea municipală.

Opera guvernului

In cuvântul rostit și des întrerupt de ovațiile generale, d. Iamandi a descris opera guvernului dela înscăunare și până la zi. A vorbit frumos și cald, relevând lupta dusă împotriva extremismului, *„astăzi găsindu-ne la capătul acestei înfăptuiri, adică a asigurării ordinei și liniștei în Stat"*; subliniind apoi opera legislativă, în special *conversiunea* pentru care suveranul a avut cuvinte de elogiu.

D. Iamandi a pus la punct și „bârfelile cafenelii", precizând:

Stabilitatea politică

—*„Odată cu venirea liberalilor s'a instaurat un regim de stabilitate politică. Noi nu putem fi o experiență politică similară cu acelea din ultimii 5 ani. Prin venirea noastră se asigură durabilitatea guvernelor și izbânda democrației, prin partide".*

Intregirea

Cât privește întregirea despre care s'a vorbit iar, d. Iamandi a spus:

— „Nu tratăm cu nimeni, căci din punct de vedere politic presupușii pertractanți nu reprezintă nimic, iar din punct de vedere moral nu putem discuta cu acei care au apărat pe asasinii lui I. G. Duca.

Pentru a nu se mai ivi echivocuri, d. Iamandi a încheiat cu sublinierea:

— **„Am vorbit ca unul ce am un rol autorizat în guvern și unul ma autorizat în conducerea partidului!"**

Viitorul primar al Iașului

In continuare, d. Iamandi a făcut un portret al d-lui Oswald Racovitză: „caracter strălucit, o mare autoritate morală, o statornicie hotărită și dârză și capabilă în serviciul cauzelor obștești.

„D. Racovitză va îndeplini un mare program de gospodărie, care începe cu cinstea ce o simbolizează și o reprezintă".

In slujba capitalei Moldovei

In ultima parte a declarațiilor, d. Iamandi a vorbit și despre d-sa.

A declarat:

— „Aparțin prin toate fibrele fizice și sufletești orașului și județului Iași. Neavând falsă modestie pot să spun: nu sunt moștenitorul unui nume, nici beneficiarul unei situații pregătită de alții. Pot afirma cu mândrie că sunt creatorul propriei mele situații, dobândită în decurs de 20 de ani de luptă, dela roluri modeste,—și punând în serviciul cauzei toată conștiința mea de om cinstit".

Dela Gh. Mârzescu, alături de care mi-am făcut școala politică, am reținut cuvântul:

„Cea dintâia datorie a conștiinței de om politic și român este în primul rând a servi Iașul".

Voi urma acest îndemn. Vreau să rămâe în urma mea o dâră de lumină. Cât timp în inima mea va bate pulsu vieții, iar gândul meu va putea îndruma din posturi de răspundere activitatea organelor centrale,—eu stau în slujba Iașului".

Prima zi la Iași a d-lui Iamandi s'a încheiat cu un ceai la d. Iancu Zipa și cu masa de seară oferită de d. Costică Rusovici.

Ieri dimineață d. Iamandi a acordat audiențe în casele d-lui Zipa, a pregătit lista pentru alegeri și s'a ocupat de comisie interimară de la Camera de Comerț.

La ora 11 dim. a luat parte la parastasul pentru Gh. Mârzescu dela „Eternitatea".

Dejunul, l-a luat la preotul Gh. Niculea.

Cu trenul de ora 4 p. m. d. Iamandi a părăsit Iașul.

Remanierea

Din anturajul subsecretarului de stat dela interne au transpirat unele ecouri, pe care le publicăm cu titlu informativ

Remanierea va avea loc, fie în Iunie fie în toamnă. Guvernul se va remania, întrucât „echipa Duca" și-a terminat misiunea.

Dealtfel și rolul d-lui Iamandi, la interne, este terminat.

In guvernul remaniat *d. Iamandi va conta ca ministru plin. I se va da probabil departamentul comunicațiilor.*

Informatorul ocazionel ne-a mai făcut precizarea că M. S. Regele reînoește mereu asigurările de încredere pentru guvern.

Este exclus orice alt guvern liberal în afară de cel al d-lui lui Tătărescu. Plecarea d-lui Tătărescu și venirea unui alt guvern liberal, ar fi destrămarea partidului.

Am redat exact...

H. Burileanu

Naț-țărăniștii în campanie electorală

Național-țărăniștii deschizând campania electorală pentru alegerile comunale, au ținut Sâmbătă, Duminică și Luni numeroase întruniri în cartierele Cucu, Hala, Nicolina și Păcurari.

Pretutindeni d. prof. N. Costăchescu, a fost însoțit de d-nii Alfons Herovanu, prof. dr. Râșcanu, G. Zane, M. Borcea, Christea Malhasovici, Iosef Iacob, dr. Segal-Caritas, Eduard Rudeblom și reprezentanții partidului evreiesc d-nii M. Moscovici și B. Kelpner.

D. Alfons Herovanu în fața alegătorilor

D. *Alfons Herovanu* a arătat că lupta ce se dă pentru primărie este o luptă eminamente politică. Deaceia ea nu poate fi privită decât atâta întrucât se angajează între partide politice.

Izbânda depinde de programul de bază a partidelor, cari în urma ultimelor încercări electorale, s'au definit în ființa celor două partide de guvernământ: național-țărăniști și național-liberali.

Programul democrat al partidului național-țărănesc este o garanție în raport cu cel al liberalilor.

Din punct de vedere local nu se poate spera într'o politică mai bună care să garanteze administrația comunală din partea liberalilor; de aceia d-sa solicită întreaga încredere listei național-țărăniste.

Incheind, d. Alfons Herovanu a făcut o mărturisire impresionantă.

De unde mai toți ieșenii care s'au ridicat și au făcut fală Iașului, au părăsit apoi acest oraș, care i-a creiat, d-sa își ia angajament de a rămânea un fiu fidel al Iașului, în slujba căruia își va pune toată puterea muncii sale.

D. Costăchescu răspunde d-lui Victor Iamandi

La întrunirea ce a avut loc aseară în Păcurari, d. prof. N. Costăchescu, a rostit o cuvântare, care întrucâtva constitue și un răspuns la discursul de Duminică al d-lui Victor Iamandi.

D. Costăchescu a arătat că liniștea și ordinea n'a fost tulburată sub național-țărăniști decât de... agitațiile liberale și singura restabilire a ordinei e că liberalii fiind la guvern, au încetat agitațiile ce le făceau singuri.

Degeaba se laudă ei că guvernul e tare. Nu s'a pomenit în țara românească, spune d. Costăchescu, guvern care să cadă după două luni. Căci în Ianuarie ei erau căzuți și un nou guvern urma să le ia locul.

„I-am sprijinit însă noi, pentruca să-i lăsăm să-i cunoască lumea, să se uzeze și să se compromită.

Situația lor, continuă d. Costăchescu, e șubredă ca o măsea care se clatină în gură. Când vom fi gata, — și după congresul din Iunie, când vom revizui programul și vom declara că suntem gată să luăm guvernul, vom lua cleștele și o vom da afară".

In altă ordine de idei d. Costăchescu arată că național-țărăniștii au încercat să civilizeze luptile politice, dar liberalii au revenit la vechile lor sisteme.

„Nu mai departe ieri noaptea a fost ucis capul listei noastre din comuna Sculeni, care era mai tare decât guvernul.

„Eu sfătuesc lumea la liniște și pace. Eu l-am apărat pe Iamandi, când era amenințat în campania electorală. N'am să îndemn nici de acum înainte la desordine; dar mă întreb până când vom fi terorizați?

Altă dată voiu fi silit să las pe cei loviți să se răzbune".

D. Costăchescu s'a ocupat și de problemele edilitare locale.

L. PAUL

x **DALIN** vindecă dureri de cap, dinți, junghiuri, gripa și orice durere provenită din răceală. *Dalin nu vatămă inima și stomacul.* Nici o durere nu rezistă antinevralgicului *Dalin*. Cereți Dalin la toate farmaciile

x *O vacă naște trei viței.* O vacă a locuitorului Ioan Ciocan din comuna Deleni (jud. Vaslui) a născut trei viței. Din cauza durerilor mari, vaca a murit.

Locuitorii din regiune vin să vadă cei trei viței... gemeni!

Vă doare

fricționați locul cu CARMOL

Informații

x **Proces pentru moștenire.** — Tribunalul secția II a ascultat martorii în acțiunea introdusă de d-na Paula Teitler contra fiilor ei, Jack și Carol, spre a i se da și ei o parte din averea rămasă dela Adolf Teitler.

Această acțiune se bazează pe un articol din lege, care spune că dacă văduva e săracă, i se cuvine și ei o parte din averea rămasă moștenire.

D-nii Blau și Rabinschi, ascultați ca martori, au afirmat că d-na Paula Teitler, când s'a măritat cu Adolf Teitler, era săracă.

Tribunalul a fixat termen în fond.

x Chestura a înaintat parchetului lucrările în legătură cu reclamația d-lui Luca, directorul Băncii salariaților, în contra d-lui Gh. Fușalău, fostul contabil acestei instituțiuni.

Deasemenea au fost înaintate lucrările referitoare la reclamația d-lui Fușalău în contra conducerii Băncii Salariaților.

D. prim-procuror urmează să dispuie.

x In jurul unui incident. Am relatat reclamația introdusă parchetului de d. Lupu Herșcu, contabilul fabricei „Scerb", în contra fraților Marcus, proprietarii fabricei „Record" din str. Sft. Lazăr. Reclamantul susținea că a fost multratat și lovit cu un cuțit de către aceștia din urmă.

Cercetările în jurul acestui caz întreprinse de d. comisar Mircescu, șeful circ. II-a, au stabilit însă că n'a fost vorba decât de un violent schimb de cuvinte, fără lovire.

„CERAMICA"
Marcel Klingher Lăpușneanu 10
singurul reprezentant al făbricei de teracotă „TRICHTER" Cernăuți
modelele cele mai noi
PARCHETE DE STEJAR „BRAȘOV". — FAIANȚĂ PENTRU PEREȚI. — ȚIGLE PENTRU ACOPERIȘ. — PREȚURILE ORIGINALE REDUSE ALE FĂBRICILOR.

Informații

x Camera de punere sub acuzare a respins opoziția d-lui Gh. Pilpel în contra ordonanței definitive dată de cabinetul de instrucție, prin care este trimis în judecată pentru sustragerea unor acte dintr'un dosar în cauză cu I. Picovschi.

Dosarul a fost înaintat tribunalului spre judecare.

x Tribunalul local a admis d-lui Mihai Codreanu suma de 350.000 lei daune, pentru faptul că a fost scos din postul de inspector al artelor și rechemat la catedră.

x Aseară delegația permanentă național-țărănistă a întocmit programul edilitar care va fi înfățișat cu prilejul campaniei electorale.

Zilele acestea se va lansa un manifest-program.

Miercuri la prânz se va depune lista de candidați pentru alegerile județene, în frunte cu d. prof. V. Petrovanu fost prefect.

Liberalii au depus la județ lista în frunte cu d. Vasile Iamandi.

x D. V. Lăzărescu, revine cu rugămintea respectuoasă ce o face publicului care a obținut credite dela Cartea Românească, să binevoiască a le achita.

Imbătrânesc mâinile mai curând decât obrazul? Da — căci îngrijirea lor este uneori neglijată. Dacă vă ungeți mâinile cu Leokrem după lucru și după fiecare spălare, le veți avea întotdeauna catifelate și moi.

Leokrem

Moartea șoarecilor și a șobolanilor prin BINICID
Produsul cel mai sigur și mai eftin
Fabricația: Stabilimentele Industriale Moskovits S. A. Oradea
De vânzare la toate drogueriile și farmaciile

Eleganță desăvârșită prin confecționarea hainelor la „TRIUMF" Lăpușneanu 44

Atelerui de mode GISELLE din str. Cuza Vodă
S'A MUTAT în str. Săulescu No. 2
(colț cu Piața Unirei)
Cu această ocazie a adus ultimele noutăți în pălării de sezon și vinde cu 50% reducere — Primește și comenzi cu prețuri extra de ef ine.

Vopsirea părului în orice culoare EINE EXECUTAT. Prețuri eftine la coafor de prim rang, „DEMEK"
S-sor Karl Podrazki
STR. LAPUȘNEANU

O ședință însuflețită a comunității israelite

S'a renunțat la numirea unui sinecurist, cu mii de lei lunar

Plenul comunității israelite s'a întrunit Duminică, sub președenția d-lui dr. H. Solomovici, președintele comunității.

D. dr. Solomovici, consideră această ședință solemnă, prin opera ce are de înfăptuit. Face apoi o foarte interesantă expunere a lucrărilor efectuate până azi,—și relevă însemnătatea lor. Urmează ca azi să se semneze contractul pentru construirea unei fabrici de azimă, pe locul ce epitropia spitalului israelit îl cedează comunității.

A doua chestie e organizarea încasării venitorilor directe. Prin fabrica de azime, se va pune capăt neajunsurilor ce s'au constatat în anii trecuți.

D. Avocat Kelpner, secretarul general al comunității, cetește darea de seamă a gestiunii pe anul 1933 și raportul cenzorilor, precum și raportul comisiunei de distribuirea azimei. Adunarea ratifică. D-nii avocați Lepold Spiegler, Moscovici și dr. Segal-Caritas ridică câteva chestiuni în interesul comunității.

In discuție intervin d-nii Buchman, Grinberg-Moldvan, Horovitz și alții.

In ceia ce privește organizarea veniturilor directe, un număr de epitropi se oferă ca ei să facă opera de propagandă.

D. dr. Solomovici, felicită și mulțumește acelor epitropi, în aplauzele unanime ale adunării.

Președintele dă cetire unei telegrame a d-lui *Disencop*, primarul din *Tel-Aviv*, prin care invită comunitatea de a desemna delegați, care s'o reprezinte la sărbările jubiliare din Tel-Aviv.

Adunarea alege pe d-nii Ilie Mendelsohn și dr. Isac Avram. Acesta din urmă e stabilit la Tel-Aviv,—iar d. Mendelsohn va pleca în curând pentru a reprezenta comunitatea din Iași.

In armonie, ședința ia sfârșit.

DAN

In amintirea lui Gh. Lascar

Ploasa solemnitate de ieri

Cu prilejul serbătoarei „Sfântul Gheorghe", Liceul internat a comemorat pe fostul director *Gh. Lascar* care a pus bazele solide de organizare a acestei instituții culturale distinsă și bine cunoscută în toată țara. Cu acest prilej s'a comemorat și pe profesorul donator *N. Patriciu.*

Corpul didactic încadrat de toți elevii liceului, la ora 10 jnm. au ascultat cu o pioasă reculegere și atenție încordată descrierea făcută de d. director T. Bădărău asupra vieții și activității N. Patriciu și a acestei icoane vii a caracierului și a muncii intensive, care a fost *Gh. Lascar.*

Omul faptelor și dușman al vorbăriei goale și a demagogiei, omul muncii productive și creatoare a cinstit Iașul nostru în toate demnitățile ce le-a ocupat, *ca profesor și director al liceului internat, Primar, secretar al Ministerului de instrucție în 1913.*

Dela liceul internat profesorii și elevii au plecat la Cimitirul Eternitate, unde s'a făcut în mijlocul unei mari asistențe un parastas la mormânt, de către Sf. Sa preot Hodoroabă care a ținut o simțită duhovnicească cuvântare.

Solemnitatea comemorării s'a încheiat cu o înțeleaptă și duioasă cuvântare a d-nului profesor universitar *Fedeleș*, în calitate de fost elev al liceului internat, cuvântare ce poate servi ca un model de caracterizare aplicată unei mari porsonalități ca aceea ce a fost *Gh. Lascar.* Se cetia în privirele atente ale elevilor actuali, foștilor elevi, profesorilor și prietenilor asistenți emoția lor sufletească provocată de calmul și duioșia cu care își depăna amintirele despre fostul său profesor întipărite în sufletul adânc recunoscător al profesorului universitar de astăzi d. Fedeleș.

Și într'adevăr, *Gheorghe Lascar* a fost pedagogul model, ca profesor și director al liceului internat. *Tare ca un diamant și duios ca o mamă în educația și formarea desăvârșită a omului lăuntric*, el a pus bazele prestigiului acestui institut de cultură care a dat țării multe valori și multe caractere.

HUG.

x **A fi frumoasă și atrăgătoare** este problema ce rezolvă **Crema Miraculoasă.** Această cremă distruge petele de pe obraz, albește și catifelează pielea dându-i un parfum delicios. Depozit Farmacia Dr. Ratianu, str. Cuza Vodă 48. Cereți ambalajul oiginal. Marcă depuse.

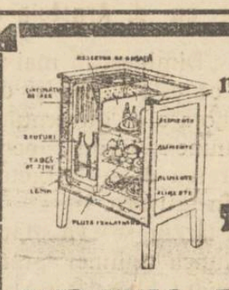

Pentru stimularea consumului gheței, desfacem sub preț de cost dulapuri frig rifere brevetate „IDEAL" izolate cu plută, cu următoarele prețuri fixe:
TYP UNIC LEI 1.500 BUCATA și
TYP DUBLU „ 2.500 „
„GHIAȚA" S. A. R. Iași Abator

Mica Publicitate

DE VÂNZARE un birou elegant. A se adresa la ziar sub A.

SUFRAGERIE vieneză, în foarte bună stare, se vinde de ocazie A se adresa la ziar sub G.

Se aduce la cunoștința d-lor amatori că ad-ția domeniilor Poeni pune spre vânzare lemnele de foc esență tare și moale, tăiet, iarna 1933/34. Orice informațiuni se pot lua la reședința domeniilor.

DE INCHIRIAT două apartamente a câte 2 camere și bucătărie în imobilul din Iași str. Gh ca Vodă No. 41, în condițiuni avantajoase. Informațiuni: avocat I. Serafimi str. Sf. Sava 15 între 7—9 seara sau dimineața.

DE INCHIRIAT sau de vânzare un atelier de cizmărie complect cu vad vechi. A se adresa Zugravi 3 V. Morariu.

DE INCHIRIAT un local de vară cu grădină la Ungheni (Gara Vasile Lupu) în fața Prutului. Doritorii se vor adresa la d. Bart proprietarul localului.

DE INCHIRIAT dela 23 Aprilie în parterul Muzeului Istorico-Natural al Societății de Medici și Naturaliști (Str. I.C. Brătianu 127) 5 camere mari pentru magazine și două camere de locuit. Se pot închiria în parte sau în total. A se adresa la d. Dr. E. Hurmuzache, str. Sf. Atanasie 1, între ora 8 și 9 a. m.

BODEGA MARCU Mârzescu 7, bufet bine asortat, gratar special, vinuri bune.

PENSIUNEA IACOBENI condusă de către parisiană, conversație franceză pentru băeți în Iulie, pentru fete August. Informații până la 15 Mai M-lle Noel Off. Academie *Cernăuți* str. Iancu Zotta 19.

DE VÂNZARE, chilipir, casă în str. Socola. Vad cârciumă. A se adresa Depozit de zahăr „Bod" str. Ștefan cel Mare 20.

ASTĂZI LA Cinema „PHOENIX"
2 grandioase premiere
Marele film cehoslovac
S'RA ANGELICA
cu Suzanne Marvile
Al 2-lea film
FEMEEA ZILEI
cu JEAN HARLOW
Complectare:
Sily Simplonis în Puiul Mamei

LOC VIRAN
200 m. p. strada Vasile Conta lângă str. Lăpușneanu vând cauza plecărei. Adresați Ing. Nacht & Goldenberg str. Lăpușneanu 28.

INȘTIINȚARE
Pentru a obține permisul de circulație dela Poliție, cu automobilul, este necesar, conform Legei Circulației, a avea o școală de șofer ca profesionist sau amator.

La 1 Mai a. c. se deschide școala de șoferi de pe lângă Școala Superioară de Arte și Meserii Iași str. Sărăriei Nr. 2.

Taxa de înscriere este de 3.500 pentru profesioniști și 2.500 lei pentru amatori.

Cursurile și practica pentru profesioniști durează 2 luni, iar pentru amatori 1 lună.

Direcțiunea

azi la SIDOLI
— 2 mari premiere —
LEGILE INIMEI
cu gingașa
Sylvia Sidney
și
Răsbunarea Indianului
cu CALUL MINUNE REX
film care a rulat de 5 ori la Palatul Regal.
Complectare:
Silly Simphonis în Puiul Mame

ULTIMA ORĂ

D. Al. Vaida împotriva dictaturii

Nat.-țărăniștii în așteptarea puterii - Fuziunea la Cluj

Cluj 24. — Ieri au sosit la Cluj d-nii dr. Lupu și Mirto, în vederea desăvârșirii fuziunei țărăniste în capitala Ardealului.

Dimineață a avut loc o consfătuire la hotelul „Astoria" iar după amiază s'a ținut ședința festivă la clubul național-țărănesc.

Din partea maniștilor a participat d. Ionel Pop.

Au vorbit d-nii Hațiegan, Popov și Mirto.

D. *dr. Lupu* a cerut ca principala grijă să fie acțiunea la sate.

D. *Vaida-Voevod* a criticat actualul guvern, arătând că este nepregătit.

Vorbind de dictatură, d-nul

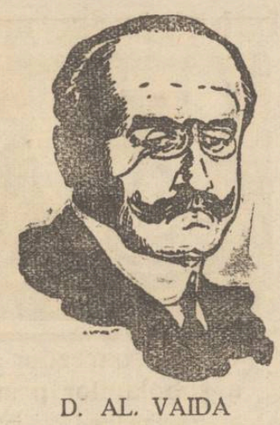

D. AL. VAIDA

Vaida a declarat că asemenea amenințări nu trebue să sperie pe nimeni, deoarece toate guvernele complecte și liberale, nu erau decât dictatoriale.

Viitorul nu va putea fi al dictaturii, care și-a găsit teren în altă parte unde se găsesc și oameni necesari. Insă situația de acolo nu se potrivește cu cea dela noi.

Nouă ne trebuie susținerea elementului românesc la sate.

D. Vaida a arătat apoi că e nevoie ca partidul național-țărănesc să se reorganizeze, căci după foarte scurt timp va reveni la guvern pentru o perioadă lungă de guvernare.

S'a fixat apoi conducerea organizației de Cluj fuzionate: Președinte d. Hațiegan și vice președinți: d-nii Popov și Socol.

Discuțiuni și propuneri ale părinților

pentru supravegherea școlarilor

București 24.— Ieri s'au întrunit la Liceul Lazăr părinții elevilor.

Au luat parte d-nii G. Gafencu, Niculescu-Bolintin, Algiu, fost primar, general Trandafirescu, general Iliescu, colonel Stătescu, Condrus și alte personalități.

D. Cezar Pascu, președintele comitetului școlar, a arătat că fapta celor trei elevi e îngrozitoare și cere părinților să iee toate măsurile ca să se preîntâmpine pe viitor asemenea acte.

D. Stoicescu, directorul liceului, a cerut să vorbească întâiu părinții.

D. M. Condrus, deputat, cere ca pe viitor elevii să aibă carnete unde să se treacă toate observațiile.

O palmă dată unui elev să fie trecută la observații, pentru ca părinții să știe.

„Sunt un adept al bătăiei, însă rațională"... a spus d. Condruș,

D. Ing. Budu a arătat că cinci ore dimineața e prea mult pentru elevi și cere ca să aibă ore și după amiază, pentru a veni la școală,

D. Alfandari propune să se constitue un sfat al părinților care să funcționeze permanent lângă școală.

D-sa propune o moțiune în care se arată că asasinatul săvârșit nu se datorește lipsei de vigilență a liceului.

Faptul e datorit mediului frământat din afară.

Se cere interzicerea citirei romanelor polițiste, oprirea elevilor de a ieși seara în oraș fără consimțământul părinților; să se interzică accesul la filme imorale și la spectacole sportive brutale; să se incurajeze muzica și lectura educativă.

Adunarea a rămas în continuare pentru Duminica viitoare 29 Aprilie.

ORA 2

Consiliul de miniștri de azi

Buc. 24.—Azi dimineață s'a întrunit consiliul de miniștri subt președinția d-lui Tătărescu. S'a discutat despre nouile proecte de legi ce urmează a fi votate și s'a hotărât ca seziunea parlamentară să fie închisă Sâmbătă 28 April.

Recursul complotiștilor

București 24.- Asociații celor 13 complotiști condamnați au introdus azi dimineață recurs la grefa Consiliului de război.

Ofițerii condamnați vor fi degradați Duminica dimineață în curtea cazarmei „Malmaison".

Panică la un cinematograf

Isprava unui pungaș

Constanța 24. — In timpul spectacolului, la cinematograful „Regina Maria" un pungaș a furat d-lui Voiculescu un portofel cu bani. Păgubașul a inceput să țipe. S'a produs mare panică până când publicul și-a dat seama ce s'a întâmplat. A urmat o goană nebună prin loji, galerii și apoi pe stradă, în cele din urmă hoțul fiind prins de urmăritori. Pungașul e un anume Gheorghe Breazu.

DIVERSE

— La Timișoara, în ședința Tribunalului, spărgătorul Ion Szilaghi a încercal să se sinucidă, tăindu-și arterele del mână cu un briceag.

Desbaterile au fost întrerupte și sinucigașul dus la spital.

— La fabrica de ciocolată „Suchard" din București s'a întâmplat un grav accident. O macara dela etaj a căzut în capul lucrătorului Leon Semeșanu.

In agonie victima a fost transportată la spital.

— Câțiva miniștri jugoslavi s'au dus la mina de lângă Serajevo, unde s'a întâmplat cunoscuta catastrofă.

Miniștrii au împărțit ajutoare familiilor victimelor. S'au mai scos 20 cadavre așa că până acum sunt 114 morți.

Știri politice

D-nii Goga și Argetoianu intră în guvern?

Interesante tratative politice -- Intărirea forței de guvernământ

București 24. — Remanierea guvernului de care s'a vorbit mereu în ultimele zile, se va face la începutul lunei Mai.

D-nii Lapedatu și Nistor vor primi atribuțiuni pe baza legii

D. OCTAVIAN GOGA

de organizare a ministerelor; iar numărul subsecretarilor de stat va fi redus la jumătate.

Tratative cu d. Goga

Ziarul „Dimineața" apărut astăzi în Capitală anunță o surpriză politică: tratative între guvern și partidul național-agrar al d-lui Octavian Goga.

Tratativele sunt destul de înaintate, așa că până la sfârșitul lunei vor fi terminate, iar d. Goga și încă un fruntaș din partidul său urmează a intra în guvern.

E vorba deocamdată de o colaborare, iar mai târziu se va face chiar fuziunea între partidul liberal și partidul național-agrar.

Și cu d. Argetoianu

Tot „Dimineața" mai anunță că este vorba și de o colaborare a guvernului cu Uniunea Agrară, pentru intrarea d-lui Argetoianu în guvern.

Mai târziu se va face și fuziunea uniunei agrare cu partidul liberal.

Activitatea Parlamentului

București 24. — Camera și Senatul țin astăzi ședințe. Vor avea loc câte două și chiar trei ședințe pe zi până 28 Aprilie, când corpurile leguitoare vor lua vacanță.

*

Constanța 24.—Ieri a avut loc desăvârșirea fuziunei țărăniste la Constanța.

D. Isăcescu, a fost ales președinte de onoare, iar d. Lapedatu, președinte activ.

*

București 24.— Astăzi are loc un consiliu de miniștri.

*

București 24. — In gruparea țărănistă independentă, au rămas numai deputații Rota și Modreanu.

D. Slăvescu, ministrul finanțelor

despre plata cuponului și despre conversiune

Galați 25.—Cu prilejul unei întruniri care a avut loc ieri în localitate, d. Victor Slăvescu. ministrul finanțelor, a făcut unele importante declarațiuni.

D. Slăvescu a arătat că România nu poate să admită plata integrală a cuponului. Peste ceiace s'a oferit creditorilor străini, nu se poate da un ban mai mult.

Când a supus regelui în Sâmbăta Paștilor spre semnare legea conversiunni, suveranul a declarat că e ultima semnătură pe care o pune pe o lege a conversiunii.

Oricine va face demagogie pe tema conversiunii va suferi rigoriile legii.

Debitorii cu cât vor face sforțări pentru a achita creditele vechi, vor obține noi credite.

Plata pensiilor

pe luna April

Astăzi dimineață s'a primit la Ad-ția financiară de încasări și plăți un acreditiv de 9 milioane lei, destinat achitării pensiilor pe luna Aprilie.

Norma de plată a fost stabilită astfel:

Astăzi Marți 24 Mai se achită pensiile orfanilor, nvalizilor și văduvelor din război.

Mercuri 25 Mai pensionarii cu literele A. E; Joi 26 Mai litera B, Vineri 27 Mai litera C, Sâmbătă 28 Mai literele D și J, Luni 30 Mai literele F. H. și K, Marți 1 Mai, literele G. și L; Mercuri 2 Mai litera I, Joi 3 Mai literele M și Z, Vineri 4 Mai literele V și O, Sâmbătă 5 Mai literele P. și R Luni 7 Mai literele V și T, iar Mercuri 8 Mai literele S și V.

*

Plata pensiilor se va face numai în mâinile persoanelor în drept sau a acelora care posedă procuri legale, Rep.

x **Tusa și Răgușeala** în brorchite gripale dispar repede cu *Pastilele de Eucalipt Benzomentolate Dr.Ratianu* aprobate de Consiliul Sanitar Superior. Indicate în toate afecțiunile pulmonare, laringite, astmă, desinfectează plămânii, ușurează respirația. Depozit: Farmacia Dr. Ratianu, Cuza-Vodă 48.

Incăerare violentă

la o întrunire cuzistă în Rădăuți

Cernăuți 24.— La Rădăuți s'au produs ieri grave incidente în campania electorală pentru alegerile parțiale.

Cuziștii au convocat o întrunire pentru candidatul lor dr. Trifu. Dizidentul Gavril Coroamă a convocat și el sătenii deoparte.

S'a produs o violentă încăerare. Deputatul Robu s'a luat la bătae cu Coroamă.

Au intervenit jandarmii și polițiștii care au tras focuri de armă în aer.

In cursul încăerării au fost răniți sătenii Vasile Bretoschi, D. Beleagă, Ambrozie, Steiner, care au fost transportați la spital.

Intrunirea cuzistă a putut apoi avea loc și au vorbit d-nii Robu, Novitzki, Cârlan, etc.

Congresul învățătorilor ieșeni

Chestiunea salarizării. Telegrame de protest. Alegerea noului comitet al băncii institutorilor

Duminică dimineață a avut loc la Ateneul Popular din Tatarași, adunarea generală a învățătorilor din orașul și județul Iași, în vederea aprobării gestiunei băncei „Cuza-Vodă" a institutorilor.

Inainte de a se intra în ordinea de zi, d. C. Platon, președintele asociației învățătorilor din Iași, propune transformarea adunării generale într'un congres extraordinar învățătoresc, pentru a se protesta împotriva știrbirii drepturilor institutorilor.

Situația învățătorilor

D. C. Platon a făcut un amănunțit expozeu asupra situației învățătorilor.

„Institutorii, spune președintele asociației Iași, — primesc lefurile cu mari întârzieri. Nu li se achită gradațiile și îndemnizațiile de boală, prevăzute de lege. Mulți sunt nevoiți a apela la bancă, spre a obține câteva sute de lei. Această stare de lucruri nu mai poate dăinui. Invățătorimea trebuie să facă front comun pentru apărarea intereselor ei. Nu trebue cruțat nici-un sacrificiu, pentru ca să reintrăm în legalitate".

Au mai luat cuvântul mai mulți învățători, care au arătat că se impune o acțiune intensă pentru recâștigarea drepturilor învățătorimei.

S'au expediat apoi telegrame d-lor prim-ministru Tătărescu, ministrul școlilor dr. C. Angelescu și ministrul finanțelor Slăvescu, cerându-se respectarea drepturilor învățătorimei. Deasemenea s'a trimes o telegramă d-lui V. Țoni, președintele asociației generale a învățătorilor, căruia i se solicită să continue lupta cu aceiași energie.

Conducerea băncii

După terminarea congresului, s'a început discuțiile pentru verificarea gestiunei băncei „Cuza-Vodă".

D. Buzenchi, institutor, aduce acuzați unui membru din consiliul de administrație, care ar fi înstrăinat banii învățătorilor.

Vorbesc apoi d-nii Gheorghiu-Borșa, subrevizor școlar, Gh. Chirițescu, Victor Bogdan, Mihai Dimitriu-Erbiceni, C. Dănilă și I. Dodon, președintele băncei, care arată că nu poate fi vorba de neregulă în detrimentul băncei și că suma de bani, amintită de d. Buzenchi, a fost dată cu împrumut unor învățători. Dealtfel însăși scopul băncei e de a ajuta bănește pe învățători.

S'a procedat apoi la alegerea unor noi membrii în consiliul de administrație și a cenzorilor.

Au fost aleși: în consiliul de administrație d-nii C. Platon cu 217 voturi, Gheorghiu-Borșa cu 203 voturi și Mărgărint cu 198 voturi; cenzori d-nii Condurache (190), Mihailescu (185) și St. Andries (166), iar supleanți d-nii Gh. Barau (180 voturi), I. Vrânceanu (173 voturi) și Gh. Costăchescu cu 165 voturi.

A urmat o manifestație de simpatie pentru d. I. Dodon, președintele băncei și pentru noui aleși.

LONNY

Polonia

și Liga Națiunilor

Varșovia 24. — D. Barthou, ministru de externe al Franței a discutat ieri cu mareșalul Pilsudschi atitudinea Poloniei față de Liga Națiunilor.

D. Barthou a declarat ziariștilor că deși Polonia nu este o partizană bigotă a Ligei, totuși n'o va părăsi.

Mareșalul Pilsudschi nu vrea însă să audă de pactul celor patru.

D. Barthou a mai discutat legăturile Poloniei față de Germania și România și a examinat apoi problema dezarmării.

Parastasul în amintirea regretatului Georgel Mârzescu

Dl. Ministru Victor Iamandi urmând să plece la începutul lunei Maiu în străinătate și neputând fi în Iași în ziua morții regretatului Georgel Mârzescu, a ținut să fie eri la Cimitirul Eternitatea unde s'a oficiat de către Preoții: Gh. Niculea și Vuza un parastas la mormântul lui Georgel Mârzescu.

Au participat pe lângă D-nul ministru Victor Iamandi, D-nii Osvald Racovișă Primarul Municipiului, Tirel Zipa Prefectul județului, Șerban, Prefectul poliției, toți parlamentarii iașului, Eforii Sf Spiridon, întreaga organizație liberală locală și multe personalități marcante din oraș.

La amiază d. Ministru Victor Iamandi însoțit de prietenii săi politici a luat masa la Părintele *Gheorghe Niculea* ținând să felicitez personal pe Păr. Niculea pentru ziua onomastică.

D. Ministru Iamandi s'a interesat de Ateneul Sf. Haralambie din cartierul Sărăriei ridicat de Păr. Niculea, făgăduind tot sprijinul său ca acest așezământ cultural să poată fi terminat în curând.

Cu trenul de 4 Ministrul Iașului a plecat spre București. R.

Știri polițienești

tacul din Tatarași

D-ra Zenovia Sârbu din str. Tatarași, mergând aseară spre casă, a fost atacată de un individ necunoscut, care a maltratat-o, încercând să abuzeze de ea.

Sergentul din pont voind să aresteze pe agresor, a fost înconjurat de vre'o 7 inși care au tăbărât asupra polițistului, înlesnind astfel evadarea agresorului. Unul din atacanți, a nume N. Cojocaru din str. Smârdan, a fost prins și înaintat poliției.

— A mai fost înaintat poliției Lazăr Schwartz din str. Rufeni 6, care a sărit cu bătaia asupra gardianului l. Ignat din str. C. Negri.

FURTURI de obiecte casnice s'au comis la d-nii Itic Herșcovici din str. Cucu 2, și Neculai Simon din str. Lt. Popovici 4.

— Invalidului Nec. Nachiuc i s'a sustras în cârciuma Vartolomeu din Bul. Ferdinand punga cu 1600 lei. Rep.

x **S'a găsit**, Duminică seara în grădina Vidrașcu „(Viață lungă") un cordon de la un pardesiu femeiesc.

Persoana care a pierdut obiectul, îl poate ridica la ziarul „Opinia".

CUMPĂR
AUR DE DINȚI, LANȚURI, etc.
oferind prețurile cele mai mari
Ceasornicăria Palatului
Brătianu 80
vis a vis de str. Mârzescu

Informații

x *E vorba ca d. Osvald Racoviță să ofere Sindicatului ziariștilor profesioniști din Iași, un loc pe lista de candidați la municipiu.*

In acest caz, comitetul sindicatului se va întruni pentru a desemna persoana

x Conducerea administrației financiare a înaintat parchetului pe funcționarul Gh. Rebreanu de la percepția 3, învinuit că a făcut propagandă subversivă.

x D. Prof. G. Pascu își începe cursul de istoria literaturii românești vechi și dealectologie română Miercuri 25 April ora 5 p. m., cu o lecție despre Valoarea etică a istoriei.

x Cu un fast deosebit s'a serbat ieri (St. Cheorghe) hramul catedralei metropolitane, --serviciul divin fiind oficiat de însuși Mitropolitul Pimen.

x **Accident.**—Eri a căzut în stradă o parte din schela dela imobilul în reparație din str. Lăpușneanu 37. A fost lovit studentul Zaharia Loghinescu (originar din Soroca), căruia i s'a fracturat piciorul stâng. Victima se află în spitalul Sf. Spiridon.

x Bătrâna Toni Iosub, de 70 ani, din com. Belcești, s'a plâns parchetului contra fiului ei Dude Iosub.

Bătrâna arată că fiul, după ce a intrat cu sila în posesia averei ei, o bate și o alungă din casă.

Parchetul a dispus cercetarea cazului.

x In str. Aurel Vlaicu, un copil de 3 luni al d-lui Iosub Cojocaru a fost călcat de un vehicul condus de locuitorul I. Grigoruță din str. Protopopescu.

x Georgiștii au ținut eri o întrunire în Tatarași, la care au luat cuvântul d-nii Const. Toma și av. Raboveanu.

x *Consiliul de război* a judecat azi procesul unui grup de tineri din Soroca în frunte cu I. Leibovici fost actor în trupa Teffner, învinuiți pentru trecerea frauduloasă a frontierei.

Toți inculpații (parte dispăruți în Rusia și parte în Palestina) au fost condamnați la câte 1 an închisoare și 5000 lei amendă.

x Un început de incendiu s'a declarat la d. Victor Cozma din str. A. Panu 53.

x A fost înaintat poliției căruțașul Lupu Burăch din str. V. Lupu 101, care a adus din Pd. Iloaiei 75 miei tăiați fără a poseda certificatele cuvenite.

x Starea sanitară a orașului este mulțumitoare. In ultimele zile nu s'a declarat nici un caz de boală epidemică.

Vechiul și renumitul magasin de *uleiuri, lacuri și vopsele*
„La Marinarii"
I. MARCU
mutându-se alăturea (a doua prăvălie) a redus simțitor prețurile la toate articolele

x Biurourile Marei Colecturi Gheorghe Stănoiu (fost str. Lăpușneanu 37 Palatul Credit Urban) s'au mutat în str. Lăpușneanu No. 20 (fost Magazinul Cristian) într'un local special amenajat în acest scop.

x *D. Dr. Gancevici* consultă boli de piept în str. Lăpușneanu 19 între orele 1—4 p. m.

PUBLICAȚIE

Gimnaziul „Ștefan cel Mare" din Iași, Str. Sărăriei Nr. 189, va ține licitație publică Duminică 13 Mai 1934, pentru darea în antrepriză a lucrărilor de acoperire cu tablă a clădirii gimnaziului.

Data la care trebue predată lucrarea este de 1 Septembrie 1934.

Concurenții la această licitație vor depune o garanție de 5 la sută din valoarea devizului.

Aceste lucrări se vor executa pe riscul exclusiv al antreprenorului adjudecatar.

Condițiile ce trebue să îndeplinească ofertanții sunt arătate în caetul de sarcini înregistrat la Nr. 523 | 933, aflat la cancelaria școlii, precum și a devizului înregistrat la Nr. 584 | 933.

Licitația se va ține în cancelaria gimnaziului „Ștefan cel Mare" din Iași, Duminică 13 Mai 1934, la orele 10 dimineață, prin oferte închise și în conformitate cu L. C. P. și a dispozițiunilor speciale publicate în M. Of. Nr. 127 din 4 Iunie 1931.

Președintele Comitetului,
Alex. Triandaf
Secretarul Comitetului,
Indescifrabil

DOCTOR
I. SCHWARTZMAN
Fost asistent al clinicei din Paris
Boli interne și de copii
Specializat în boli de inimă, plămâni și rinichi.
Diagnosticul afecțiunilor de inimă cu aparatul Electrocardiograf.
Tratamentul tuberculozei pulmonare cu pneumothorax artificial
Tratamente radicale pentru varice, eczeme și ulcer varicos
Consultă între 4—7 d. a.
Strada C[illegible] P un 10. Telefon 11

ANUL XXX No. 8104

ABONAMENTE
Lei 600 . . . . pe un an
„ 300 . . . . „ 6 luni
„ 150 . . . . „ 3 „

ATELIERELE TIPOGRAFICE
IAȘI. — STR. LĂPUȘNEANU 37

2 (doi) lei exemplarul

OPINIA

Ziar popular cotidian

JOI 26 APRIL 1934

BIBLIOTECA UNIVERSITĂȚII

Bon de Premii
No. 31
„OPINIA"

Negoțul și fiscul

Nu va tăgădui nimeni că astăzi negoțul nostru trece printr'o mare criză. De când cu falimentul bancar și cu lipsa de credit ce s'a încetățenit—prin concursul guvernanților, desigur—multă marfă nu se mai poate cumpăra decât pe bani ghiață, contra cost. Pe deoparte dar, lipsa de credit, iar pe dealta sporirea dărilor de tot felul, strimtează pe zi ce trece cărarea negoțului.

Când treci pe stradă și te uți în dreapta și'n stânga, vezi cele mai multe magazine pustii. Patronul stă dezolat în ușă și se uită cu jind la trecători, doar doar i-or călca vre-un client pragul.

Când statul își plătește pensionarii și funcționarii, mai fac și negustorii ceva vânzare. Nu vorbim de negoțul din piețe, căci gura nu rabdă.

Zilele acestea am stat de vorbă c'un negustor octogenar dintr'o stradă centrală. Îl întreb : Cum merge vânzarea, domnule ?

— Sunt negustor de peste 50 de ani, tot așa criză n'am pomenit !

— Faci vânzare de 4—5000 lei pe zi ?

— Aș fi bucuros să fac vânzare măcar de 1000 de lei ! Dar sunt zile, când nu vând marfă nici de 500 de lei ! N'are lumea parale și pace ! Parcă văd, că într'o zi am să trag obloanele.

— Cât se urcă dările ?

— Cu mult înaintea războiului, plăteam bir 2,50 lei și 20 lei patentă pe an ! Acum plătesc 8000 lei la trimestru, adică 32,000 lei pe an ! ! Un singur noroc am, că am casa mea. Dar, totuși, plătesc chirie !

— Cum asta ?

— Cum !? Dacă îmi ia statul 32,000 lei pe an, nu se cheamă că-i ca și cum aș plăti chirie ? Dar, unde mai pui dările la comună, lumina, bilete, cadouri și altele, care ne vin pe cap în fiecare zi ?!

Și, am eșit din prăvălie dând dreptate bătrânului negustor, care după fiece vorbă oftа din băerile inimei...

In adevăr, statul prea apasă cu piatra de moară pe negustori.

N. H.

DIN TOATA LUMEA

Ce poate păți un opator.—Uu anume Edward Keeper ținuse acum câteva zile o cuvântare în localitatea Evajas din Mexic. La un moment dat, oratorul, vroind să facă o ironie la adresa sexului frumos, a spus următoarea frază : „Astăzi adulterele nu mai surprind pe nimeni. Mai pot surprinde doar pe bărbații prea naivi. Dealtfel cred că și multe doamne de aici, dacă ar fi sincere, ar putea confirma aceasta".

Declarația de mai sus a provocat un scandal imens. Femeile din sală au început să protesteze și să huiduească. La un moment dat, câteva doamne mai agresive, având umbrele în mână, au încercat să se urce pe scenă, pentru a-l „învăța minte" pe vorbitor. Oratorul a fost nevoit să fugă pe o ușă dosnică și să dispară repede cu un automobil.

Dar un grup de femei nu s'a dat bătut. Ele s'au dus la locuința oratorului și au spart toate geamurile. In plus l-au dat în judecată pentru insulte. Bietul orator ; cine l-a pus să se lege de onoarea femeilor ?...

*

Maimuța profesoară.—Vizitatorii parcului zoologic din Chicago se distrează cu spectacolele „Billy", supranumită „maimuța profesoară". Animalul, foarte inteligent, a învățat să mânânce cu cuțit și furculiță, să beie din pahar, să-și curețe haina cu peria, să deie bună-ziua, să se legene în scrânciob, etc.

„Billy" însă nu e egoistă. Ea predă „cursuri" și celorlalte maimuțe, pa care le învață aceleași lucruri. Și e într'adevăr surprinzător cum „profesoara" se căznește cu maimuțele din parc și nu renunță până când nu constată că „elevele" execută corect mișcările arătate.

Dresorul parcului este foarte mândru de această maimuță deșteaptă. Iar publicul se amuză !...

*

Femei cu pipe.— La Londra s'a înființat un club original. E vorba de un mic club de femei, care și-au propus să lanseze moda pipei. Gruparea numără deocamdată numai 14 membre, toate făcând parte din aristocrația londoneză.

Aceste femei apar în public, la restaurante, teatre, serbări, etc., fumând din pipe elegante. Președinta clubului, Lady Morley, și-a cumpărat o pipă aurită, care costă 100 lire, adecă 65.000 lei. Se pare însă că propaganda începută nu prea are succes, deoarece moda pipei nu prinde. Luleaua pare rezervată numai bărbaților, iar femeile continuă să prefere țigarete.

*

De 500 ori cu parașuta. — Aviatorii din New-York au serbătorit zilele trecute pe unul dintre cei mai curajoși camarazi, un anume George Malctilden. Acesta era considerat cel mai îndrăzneț parașutist din Statele-Unite.

In interval de 15 ani, Mactildan a efectuat cele mai riscante lansări cu parașuta, dela înălțimi ametitoare. Astfel a ajuns să numere la activul său 500 coborâri cu parașuta.

Cum faptul constituie un record, americanul a fost serbătorit de colegi și a primit titlul de „campion al parașutei".

D. TITULESCU LA PARIS

După cum am anunțat, d. Titulescu, a întreprins tratative cu guvernul francez în legătură cu acțiunea diplomatică în Balcani. Ministrul nostru a fost primit la Paris cu toată simpatia.

In clișeu : întrevederea dintre d-nii Barthou, ministrul francez de exter ne (în stânga) Doumergue, primul ministru al Franței (în mijloc) și Titulescu.

Atitudinea demnă
a d-lui Gh. Vasiliu-Voina

Cu ocazia acestei triste chestii a mutării Facultății de Farmacie din Iași, se cuvine să citäm pe Dl. Vasiliu Voina care, în numele Iașului după 75 de ani de unire, a avut curajul să apere la Cameră o cauză pierdută, pe un ton cu care mamelucia parlamentarilor noștri nu ne-a deprins.

Tot ce are în Iași libertatea de cuget și de acțiune s'a manifestat, desigur, protestând contra răului ce se aduce Iașului universitar în profitul „Capitalei".

Dar, Dl. Voina este parlamentar majoritar, iar energica sa ieșire arată că știe, pentru interesele ce-i sunt încredințate, să-și pericliteze situația personală în partid. Din acest motiv, am crezut că merită o felicitare specială din partea tuturor ieșenilor demni de acest nume.

Este numai regretabil că tot Dl. Ionescu-Matu (sau așa ceva) se arată mai puternic față de Dl. Ministru Angelescu decât toți ieșenii la un loc.

Când copii se adună în congres...

Originala manifestație a piccolilor din Italia

Un congres nostim a avut loc la Torino, în Italia. Acolo s'au adunat câteva sute de copii, care au meseria de piccolo în restaurante. Toți congresiștii erau în etate de 12 până la maximum 17 ani.

Interesant este scopul adunării. Piccolii s'au întrunit, pentru a cere să li se fixeze și lor un fel de retribuție. Aceasta deoarece în urma desființării bacșișului și instituirii unei cote pentru chelneri, piccolii s'au văzut nedreptățiți. Aproape toată cota o încasează chelnerii bătrâni, iar micii lor ajutori nu capătă nimic, sau aproape nimic.

La congres au venit piccoli din toate orașele Italiei, cheltuindu-și în acest scop ultimele economii. La adunare mulți au rostit cuvântări însuflețite. Copiii au fost toți de acord și s'au înțeles poate mai bine decât oamenii maturi. La sfârșit s'a întocmit o moțiune, prin care se cere corporației restauratorilor italieni să amelioreze situația piccolilor, acordându-le și lor o cotă din suma consumațiilor.

După adunare însă, congresiștii și-au manifestat copilăria. In grupuri mici, piccolii au început să se joace cu mingea, cu țintarul, cu arșice.

A fost un spectacol destul de original pentru un congres !

Fiscul și toba

Un interesant protest în Ungaria

Și în Ungaria fiscul întrebuințează darabana contra contribuabililor răi platnici. Agenții bat toba la casele datornicilor și scot lucrurile în vânzare.

Faptul a dat loc la un interesant protest din partea unor locuitori din târgul Nagylàm din Ungaria. Ei au înaintat autorităților fiscale o petiție, prin care cer să se renunțe la obiceiul darabanei. In petiție se arată că mulți contribuabili, care pentru moment nu pot plăti, sânt negustori, sau părinții unor fete de măritat. Or sistemul zgomotos al tobei le strică creditul și dăunează propunerilor matrimoniale.

In consecință se cere ca sistemul execuțiilor fiscale să fie făcut în mod discret, fără darabană și publicitate exagerată. Rămâne de văzut însă, dacă fiscul va renunța la metoda sonoră a tobei !...

Cetiți în pag. 4-a
Ultima oră

Monstrul din Scoția provoacă o tragedie

Sinuciderea unui director de menajerie

Monstrul din lacul Loch-Ness din Scoția a ajuns să provoace și o tragedie. După cum am relatat, numeroase persoane au venit la fața locului, pentru a vedea „balaurul din poveste". Printre acestea se afla și un anume Thomas Nording, directorul unei menajerii, care avea un scop comercial.

El dorea să prindă monstrul și apoi să-l plimbe prin toate orașele principale, știind că un asemenea turneu i-ar aduce beneficii însemnate. In acest scop Nording a făcut cheltueli mari. A adus echipe speciale de scafandri și a construit aparate după planul unor ingineri. Monstrul însă n'a putut fi prins și nici măcar n'a putut fi văzut.

Ruinat în urma acestei întreprinderi himerice, Nording a fost cuprins de disperare și s'a sinucis cu un foc de revolver. După puțin timp el a încetat din viață în spital.

Femeia electrică
Explicațiile medicilor

Am anunțat că la spitalul din Triest a fost adusă o femeie, anume Murana, supranumită „femeia electrică". Denumirea aceasta se datorește faptului că pe pieptul bolnavei a apărut o lumină sclipitoare, care s'a menținut câtva timp.

La început se credea că este vorba de un fenomen extraordinar. Cercetările atente ale medicilor au stabilit însă că e un caz destul de banal.

Femeia suferea de o boală de piele și, după recomandația unei babe din sat, s'a uns pe tot corpul cu o alifie preparată din niște buruiene. Unsoarea a fost absorbită de pielea de pe piept și cum în compoziția alifiei au intrat și unele substanțe fosforescente, s'a produs apariția luminoasă, care a surprins în primul moment.

Explicația cazului dovedește odată în plus că nu există miracole.

IAȘUL INTIM

Intr'o noapte de primăvară
sub frunzișul Copoului

Manifestațiuni de dragoste pentru d. Osvald Racoviță

Sâmbătă noaptea, în grădina „Viață lungă" (pe care d. Vidrașcu a amenajat-o admirabil), membrii „Societății de gimnastică, sport și muzică" l'au serbătorit pe președintele lor din nou reales, d. deputat și primar *Osvald Racovitză*.

Menu-ul de sezon, picant și excelent pregătit, s'a consumat în ritmul jazzului Leiffer.

Cuvântul de ordine,— dat de însuși serbătoritul era : nici un toast. Iar drept compensație : cât mai multe anecdote

D. OSVALD RACOVIȚĂ

spuse de maestrul Roșca, așa cum numai d-sa știe să le spună.

Și așa au trecut câteva ore de rară atmosferă de prietenie, de viață veselă și antren. Când, căzu la un moment dat o... bombă — surpriză : un discurs al d-rului Hochman.

Vorbitorul a arătat că tocmai s'a împlinit un sfert de veac de când d. Racovitză a devenit membru la Soc. de gimnastică, instituție pe care a dus-o la înflorire.

A subliniat apoi că trebuiesc strânse rândurile, acuma când nechemați dau în seama sportului, toate păcatele tineretului.

In încheere i-a urat serbătoritului să facă din Iași, un oraș întinerit... Urmarea a fost că și d. prof. N. Șerban, prefectul poliției, a rostit un toast evidențiind însușirile de om și cetățean ale d-lui Racoviță.

*

Intr'un târziu, aproape de zori, d-rul *Tasse Tănăsescu*, medicul primar al Capitalei,— s'a rupt din cercul prietenesc care-l omagia printr'o masă,— și a venit să se alăture serbătorirei d-lui Racoviță.

Emotiv d-rul Tasse, a amintit de începuturile Societății de gimnastică,— început dificil și care cu mersul vremii a dat roade puternice.

Indurerat, — a venit însă cu constatarea că O. N. E. F. care din Iași își trage obârșia, a fost răpit de București.

După cum, a constatat vorbitorul, Capitala ne fură tot ce-i mai bun, ca idee și om.

A subliniat apoi că în Capitală nu este lăsat să desfășoare activitatea pe care o socoate necesară, deși opera sa a întrunit elogiul Ligii Națiunilor, iar fundația Reckeffeler i-a propus angajament pentru America.

Cu ochii înlăcrămați, d-rul Tănăsescu a declarat că așteaptă pensionarea ca să revină la Iași, între ai săi pe care îi iubește nespus de mult.

D. *Racovitză*, în cuvinte pline de dragoste și avânt, a răspuns tuturor mulțumind pentru prietenia arătată.

*

Luni după-amează, Sft. Gheorghe, d. *Osvald Racovitză*, a fost obiectul unei noui manifestații de simpatie din partea ieșenilor.

Peste 100 de negustori din cartierele Costache-Negri și Elena Doamna, conduși de d-nii Fred Șaraga, Angelescu, Dorojan, Gheller, M. Sane, s'au prezintat la Municipiu oferind d-lui Racovitză un tablou al pictorului Ion Sava.

Tabloul prezintă un aspect al străzii C. Negri înainte de a fi reparată sub primariatul d-lui Racovitză, — precum și un alt aspect evidențiind bucuria negustorilor, după refacerea acestei importante artere a orașului.

Primarul a mulțumit pentru darul făcut, asigurând pe cei prezenți că se va strădui să facă din Iași un oraș modern, civilizat...

*

Conexând acestor două omagii și pe cel al d-lui ministru *Victor Iamandi*, rostit Duminecă, — dl. Racovitză se poate considera mulțumit că meritele îi sunt recunoscute de toți aceia care iubesc Iașul...

H. Burileanu

Posibilitatea unui plan
de refacare mondială

de inginer, inspector general
I. Tzintzu

In lumea anglo-saxonă a provocat mare vâlvă lucrarea cu caracter politico-economic „*Recovery*" de *Sir Arthur Salter*, cuprinzând serioase principii de îndemn și stimulare optimistă.

Autorul cărței este o personalitate bine cunoscută în lumea internațională cât și a oficialității britanice, fiind totodată un factor hotărâtor al politicei și aranjamentelor economice, a Societății Națiunilor.

Mare cunoscător și cu destulă experiență politică și economică *Salter* cu metoda și cu concepția sa fundamentală despre omenire, nu este un idealist entuziast ca regretatul *Briand* care să depășească istoria presantă, ci un convins-cinstit, în puterea relativă a oamenilor de a-și putea organiza un program de refacere cât de „*minimal*". El este un pozitivist desăvârșit, progresist civilizat ca majoritatea Englejilor, un „*empirist*" aceptând „*idei*" numai într'atât cât pot fi imediat aplicabile și „*acțiuni*" ce pot stabili o schimbare sigură, întru mai bine. Inspirând toată încrederea acelora ce-l citesc, fapt important într'o epocă de neîncredere și scepticism apropiat *fatalismului-Spenglerian* când omului i s'a pierdut orice încredere în conștiința și puterea lui de a mai putea întrezări, înbunătățindu-se mersul omenirei.

Tema *Salter* tinde să dovedească „*avantajiile pentru politica mondială de a lua ceiace este bun atât din liberalismul individualist cât și din sistemul intervenționist*".

Una din cauzele crizei economico-politice este, că lumea de azi se solidarizează când cu un sistem, când cu altul. Refacerea n'ar putea avea loc decât când politica mondială și-ar stabili o *activitate rațională* și *sintetică* luând de la sistemul „*liberalist*" (economia liberă) avantagiile care constau : în marele impuls ce acest sistem îl dă producției și în mare elasticitate a respunderilor, pe care și le asigură consumatorul, înăuntrul acesiui sistem și îndepărtând defectele de risipă, datorită neregularității cererilor de consumație și întreruperilor pricinuite de această neregularitate.

Iar din sistemul „*intervenționist*" (economia dirijată sau plănuire colectivă) să se ia avantagiile care constau în „*reglementarea*" capacității de producție și într'o distribuție a ei mai puțin justă și eliminându-se *defectele* care răpesc elanul inițiativelor producătoare și elasticitatea de ajustare.

Lumea de azi, scrie *Salter* a pierdut prilejul să utilizeze aceste avantagii întârziind totodată, să îndepărteze neajunsurile. Trebue deci, îndepărtat rălele ambelor sisteme „*liberal*" și „*controlat*", „*individualist*" și „*colectiv*" și să se valorifice calitățile lor, înmânunchiându-le într'un nou sistem unic și creator.

In esență aceste propuneri s'ar datora faptului că epoca politicei „*laiser-faire*" nu ar mai corespunde nevoilor umane, mersului activităților economice, impunându-se o *dirijare colectivă* și bine chibzuită.

A doua cauză a crizei economico-politice, de care suferă crunt întreg globul pământesc, provine de acolo că autoritățile prin care sunt exercitate reglementările existente, sunt cu puține și parțiale excepții „*naționale*", în timp ce speța acestor activități este mai mult mondială.

Remediul acestui rău, nu poate fi decât o intensă și rațională cooperare între națiunile-State de azi, în cadrul Societății-Națiunilor și al pactului „*Kellog*".

Noua ordine mondială trebue, după Sir Arthur Salter să se producă pe baza următoarelor reforme :

„*Sistemul monetar*" al lumei, trebue reorganizat printr'o înțelegere mondială. Cheia de boltă a unui sistem economic fiind aranjamentul ca „*moneda*" să-și îndeplinească funcția ei, lumea are nevoe „*nu*" de o abandonare a „*monezei naționale*", ci de posibilitatea de convertire a acestei monede, una într'alta, ori când este trebuință și întotdeauna la același curs. Deci este nevoe ca fluctuațiunile să înceteze. Cum ? Printr'o înțelegere a Băncilor Naționale de emisiune cu Banca de Reglemente Internaționale, datorită căreia s'ar putea ajunge la o schimbare simultană a proporțiilor de rezerve legale și la nevoie chiar la o „*devalorizare*".

„Devalorizarea în timp de rărire a aurului, adică o reducere a cantităților de aur, care dă monezei o valoare legală, nu va duce la obiecțiunile obișnuite, dacă este îndeplinită simultan de către țările importante și în așa chip ca să nu mărească prețurile, ci să le stabilizeze deoarece

Continuarea în pagina 2-a

Se numeşte Margareta Coca. Tatăl ei este locotenent. Intr'o zi, pe când mama se plimba cu ea prin oraş, a întrat, mânată de instinct, în biuroul unui colector şi a cumpărat lozul pe care l-a ales micuţa.

Lozul le-a adus 500.000 lei

Copil norocos, desigur! Dar şi mamă prevăzătoare! Fiecare părinte doreşte norocul copilului său. Insă nu e destul să doreşti. Fă şi d-ta ce au făcut părinţii micuţei Margareta Coca.

Prinde norocul şi aşează-l în drumul copilului! Viaţa lui va începe, astfel, în plină fericire!

Tragerea la 3 şi 4 Mai

LOTERIA DE STAT

Tinere Dragă,

De aci înainte, trebue să ştii că întotdeauna înainte de bărbierit şi înainte să te razi cu

CREMA NIVEA

Observă cum aceasta îţi uşurează bărbieritul, evitând orice iritaţie a pielei. Eu ştiu bine: Crema Nivea este unica cremă pentru piele, care conţine „Eucerită", dela care derivă efectul aşa neîntrecut, ea nu lasă luciu neplăcut şi dă pielei înfăţişarea tinerească şi bine îngrijită. Ea este Crema de zi şi de noapte. Incă astăzi îţi voi cumpăra o cutie.

PIEPT FRUMOS
Seinfix
în 8 ZILE
noul preparat american extern
Comandaţi chiar astăzi un flacon
COSMAL
BUCUREŞTI I.
STR. EUGENIU CARADA Nr. 3
125 LEI

Un milion de lei

dotă, primeşte fie-care bărbat care comandă lingerie la fabrica din

Chişinău
I. GOREŞTI
Str. Alex. cel Bun 102

Mulţumire

Subsemnata Fani Michel din Fălticeni, aduc pe această cale viile mele mulţumiri d-lui Dr. Bruno Fingherut pentru silinţele ce le-a pus şi aptitudinea d-sale, tratându-mă şi vindecându-mă de o boală grea de rinichi. Il recomand tuturor suferinzilor.

Fani Michel, Fălticeni

Concurs original
cu câni şi şobolani

La grădina „Forum" din Bucureşti a avut loc un original concurs cu câni şi şobolani. In vederea acestui concurs, zidurile Capitalei erau pline cu afişe care anunţau că: „Se cumpără şobolani". Concursul a fost organizat de societatea peniru îmbunătăţirea rasei canine.

Pe ringul din grădina „Forum" au fost lansaţi şoarecii, urmăriţi de câni. S'au produs astfel o goană nebună şi au fost premiaţi cânii care fugiau mai repede.

La acest spectacol amuzant a asistat un public numeros. Intr'o lojă specială se afla şi voevodul Mihai, care a urmărit concursul cu un deosebit interes.

O crimă la Chişinău

Chişinău 25. — Pe când se afla în restaurantul Pascal din calea Munceştilor, lucrătorul Gh. Poian, a fost atacat cu cuţitele de către trei indivizi.

In stare disperată, victima a fost transportată la spital.

Criminalii au fost puşi în urmărire.

x **Publicaţiuni** pentru Monitorul Oficial se primesc la ad-ţia ziarului „Opina".

Un oficiu de plasare
a licenţiaţilor universitari

In ultima consfătuire a rectorilor care a avut loc sub preşidenţia d-lui ministru dr. Anghelescu, s'a luat decizia de a se înfiinţa un oficiu de plasare a licenţiaţilor universitari pe lângă fiecare rectorat.

Ministerele vor fi obligate să anunţe aceste oficii de plasare de locurile vacante la fiecare minister, comună, municipiu, etc.

Pentru aceste locuri vacante rectoratele prin oficiile de plasare vor propune pe cei mai apţi licenţiaţi, după recomandarea profesorilor universitari.

Lucrările Parlamentului
24 April

CAMERA.—D-nii *Florian* şi *Mişu Slăvescu* discută cazul d-lui Mirto, susţinând că fostul ministru naţional-ţărănist nu e cetăţean român.

D. *P. Andrei* ia apărarea d-lui Mirto.

Se discută apoi proectul pentru reorganizarea regiilor publice. După ce vorbesc d-nii Răducanu, Ghelmegeanu şi d-nii miniştri Sassu şi Mitiţă Constantinescu, proectul este votat.

SENATUL. — D. *Vasiliu* crede că se acordă prea mare publicitate asasinatului comis de cei trei elevi.

D. *M. Mora* răspunde că presa şi-a făcut datoria, dând cazului toată amploarea necesară şi cerând o acţiune de moralizare a tineretului.

S'a discutat apoi proectul cambiei şi biletului la ordin. Au vorbit d-nii D. R. Ioaniţescu, Manoilescu, Iliescu, cărora le-a răspuns d. ministru Antonescu. Proectul a fost votat.

Liga anti-revizionistă din Iaşi
îşi extinde activitatea

La liceul Internat a avut loc o şedinţă a comitetului local anti-revizionist, de subt preşedinţia d-lui prof. I. Găvănescul.

D-sa a făcut o dare de seamă asupra ligii anti-revizioniste, care trebuie să-şi extindă activitatea.

În acest scop s'a întocmit o listă de persoane şi societăţi ieşene, care vor fi invitate să colaboreze la acţiunea secţiei locale anti-revizioniste. Duminecă se va ţine o nouă şedinţă şi se va alege comitetul definitiv.

Loi negustori
maltrataţi de un jandarm

Chişinău 25. — D. av. C. Şteinberg a reclamat parchetului că Vasile Melin, şeful postului de jandarmi din comuna Durleşti, a arestat pe bătrânii negustori L. Şteinman de 75 ani şi A. Litvenco de 70 ani, cărora le-a tăiat bărbile, i-a desbrăcat în pielea goală şi i-a maltratat.

— Tot ieri, săteanul F. Soroceanu din com. Cojuşna a reclamat parchetului că pădurarul Roşco surprinzându-l în pădure, l-a maltratat şi l-a spînzurat de un om. Soroceanu a scăpat cu viaţă, graţie intervenţiei unor trecători.

Cor.

x Comandaţi clişeie la ziarul „Opinia".

Norocul vă iesă în cale şi vă îndreaptă paşii spre

PROVIDENŢA

Locaşul Norocului Iaşi, str. Ştefan cel Mare 36

Mii şi mii de consumatori entuziasmaţi laudă produsele excelente ale

Fabricelor de ţigle MUSCHONG din Lugoj
(Banat)

care datorită bunătăţi lor şi frumoasei culori vie roşie sunt unice în genul lor.

Ţiglele de acoperit cu dublu falţ Model 253 cu marca ELEFANT, ţiglele solzi specialităţile ca cărămizi pentru păreţi despărţitoare de celulă, zidire aparentă, îşi găsesc recunoaşterea cea mai înaltă.

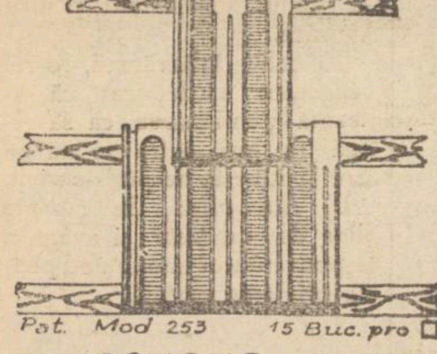

In DOBROGEA sunt şiruri întregi de sate cu casele acoperite numai cu ţigla

MUSCHONG

de unică frumuseţă.

astfel, ca şi Of. Naţ. al Colonizării de 8 ani s'a aprovizionat cu ţigle până la 75% la aceste intreprinderi.

Experienţe de ani de zile au rezultat

Ţigla neuă de acoperit cu dublu falţ Model PATENT 333 marca ELEFANT, care este ţigla cea mai perfectă a timpului din urmă patentat conf. Inaltului Decret Regal 354 | 1934

Această ţiglă are afară de falţurile dublu în direcţia lungimei şi falţuri duble în linie transversală garantând astfel aşa zicând o învelire ermetică.

Vântul nu mai bate praf, ploaie şi nici zăpadă în pod unde se foloseşte această ţiglă!

Fabricile de ţigle
MUSCHONG
din LUGOJ (Banat)

vă pot servi întotdeauna cu fabricate cele mai bune, cele mai frumoase şi cele mai noui. Cereţi mostre gratuite şi oferte.

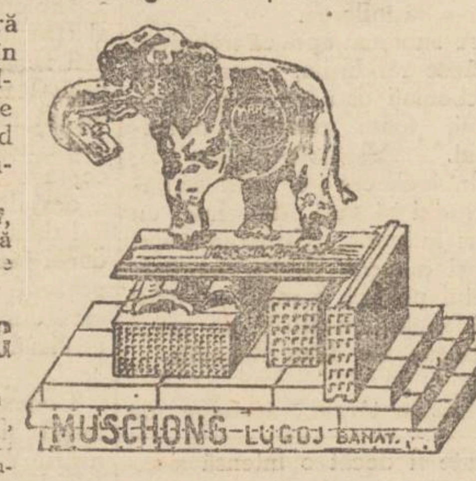

Eau de Cologne extase

IN FLACOANE ORIGINALE

Calitate excepţională! Parfum foarte modern!

PRODUS DE PARFUMERIE NORTIER

azi la SIDOLI

— 2 mari premiere —

LEGILE INIMEI

cu gingaşa
Sylvia Sidney

şi

Răsbunarea Indianului

cu CALUL MINUNE REX

film care a rulat de 5 ori la Palatul Regal.

Complectare:
Silly Simphonis în Puiul Mamei

INFORMAŢIUNI

x **Un număr de 20 generali, printre care comandanţii corpurilor şi inspectori de armată, au trimes suveranului o telegramă, prin care vestejesc tentativa ofiţerilor complot şti şi asigură pe rege de întreg devotamentul armatei faţă de tron.**

x In legătură cu complotul din Capitală, se anunţă că afacerea nu s'a terminat. S'a instituit o nouă anchetă şi toţi cei care au luat parte într'o măsură oarecare la complot, pe lângă cei 13 condamnaţi, vor fi pedepsiţi.

x Ministerul de finanţe a dat un comunicat, prin care desminte zvonul că s'ar pregăti impozitul pe capital şi că fondurile dela Casa de Depuneri şi dela Casa de Conturi ar fi întrebuinţate pentru nevoile bugetare curente.

Comunicatul mai precizează că persoanele, care răspândesc asemenea zvonuri, vor fi pedepsite conform legii alarmismului.

x **Şezătoare.** — Duminică 29 April ora 4 p. m. în sala Sfatului Negustoresc vor conferenţia d-nii avocaţi Neuman Ioseph-Flavius, M. Şeimovici şi C. Calman despre „Minciuna în dragoste şi căsnicie şi minciunile convenţionale".

D. senator Alfons Herovanu va conferenţia despre: „Rostul organizaţiilor profesionale şi contribuţia funcţionarilor particulari".

Intrarea liberă. numai cu invitaţii, care se pot obţine dela magazinul „Cuibul păsărilor" str. I. C. Brătianu.

Şezătoarea este organizată de soc. „Generala".

x D-nii Argetoianu şi Oct. Goga au dezminţit zvonul lansat de unele ziare că ar trata cu partidul liberal fuziunea şi intrarea în guvern.

x Ministerul de interne a trimes prefecţilor de judeţ o circulară, prin care anunţă că în posturile de notari comunali trebuie preferaţi licenţiaţii în drept. Numirile acestea se vor face pe data de 1 Iunie.

x La academia de muzică din localitate, d. Antonin Ciolan a fost definitivat la catedra de ansamblu coral şi orchestral; iar d. Ludwig Acker a fost definitivat la catedra de violină.

Dl. C. Georgescu a fost numit profesor cu titlu provizor la catedra de contra-punct, fugă şi compoziţie.

Dragoste criminală
O femeie îşi otrăveşte soţul

Bălţi 25. — La spitalul din Ungheni, a fost internat locuitorul Petru Creţu din comuna Rădeni (Bălţi).

Aceasta prezenta simptome de intoxicare cu mercur şi belladona. Din cercetările întreprinse de şeful postului ar reeşi că acesta ar fi fost otrăvit de soţia sa, care fiind în relaţiuni de dragoste cu un oarecare Ion Popovici, a luat hotărârea să-şi suprime soţul, spre a se putea căsători cu simpatia ei. Femeea a fost arestată.

x **Hemoroizi interni şi externi** se vindecă şi dispar în urma unui tratament făcut cu RECTIN (pomadă sau supozitoare). RECTIN vindecă leziunile, calmează durerea şi vă scuteşte de intervenţie chirurgicală. *Depozit Farm. Dr. D. Beceanu Piaţa Halei.*

x Mingi de tenis originale Dunlop, Schlaesinger şi Spencer fabricaţiune 1934 şi rachete englezeşti, găsiţi cu preţ eftin la *Cartea Românească*

Crima celor trei liceeni

Elevii liceelor din Iaşi
vor face câte o lucrare scrisă despre crimă şi asasini

Premiarea celei mai bune teme

Impresia puternică produsă în şcolile ieşene—printre profesori şi elevi—de crima odioasă comisă de cei trei liceeni, dăinueşte încă. S'au înregistrat diverse manifestări de protest şi înfierare.

La şcolile secundare din localitate, profesorii dela toate specialităţile au sacrificat câte o oră de clas şi au vorbit elevilor despre fapta necugetată a lui Dinescu şi Râşcanu.

In deosebi, profesorii-diriginţi au insistat în orele lor de dirigenţie asupra acestei chestiuni, şi au îndemnat pe elevi să se consacre cu avânt numai studiilor.

Sporturile să fie practicate raţional, iar citirea literaturii Poliţiste şi frecventarea spectacolelor aţâţătoare să dispară definitiv din preocupările şcolăreşti.

Dar în licee s'a mai produs şi o manifestare în alt senz: elevii tuturor claselor—chiar şi de curs inferior, vor avea de răspuns la o temă interesantă: ce părere au despre crima săvârşită asupra deputatului Eusebiu Popovici, precum şi despre cei trei elevi asasini.

Lucrarea cea mai bună va fi premiată şi — probabil — publicată.

Evident că acţiunea profesorimii ieşene, de a îndrepta tineretul pe calea cea bună, este în totul bine venită.

M. Ad.

x Mijlocul cel mai sigur şi uşor pentru a scăpa în mod definitiv de bătături este **BATURIN.** In flacoane originale de găsit la **Farmacia Dr. Beceanu**, Piaţa Halei.

Cabinet dentar
I. GOLŢMAN
DENTIST
LUCRARI MODERNE
PREŢURI REDUSE
— Piaţa Unirei —
(colţ Cuza Vodă 62)
Intrarea prin boltă lângă Socec

Posibilitatea unui plan
de refacere mondială

de inginer, inspector general
I. Tzintzu

(Continuarea din pagina 1-a)

ea nu va altera condiţiile de schimb şi nici creia nedreptate faţă de creditori".

Aceasta este rolul pe care Salter îl atribuie *„Băncii de Reglemente Internaţionale"* care este în contact cu Societatea Naţiunilor, ca o Bancă Naţională, faţă cu Statul ei.

Apoi o altă posibilitate de refacere mondială ar fi reformarea *„Sistemului de Credit"* ţasanând investirile, făcându-le sigure tot printr'o înţelegere internaţională.

„Jocul la bursă" şi afacerile bancare, de asemeni trebuiesc să-şi „diminueze" speculaţiile, făcându-le echitabile.

Tarifele trebuiesc şi ele să fie discutate internaţional, *fixându-se* şi putând fi schimbate, după prevenirea celorlalte ţări şi a negocierilor între ele.

Organizarea economică în care muncitorii să fie reprezentaţi, ar trebui să fie mai plănuită şi mai permanentă.

Dar refacerea lumei nu poate veni decât prin siguranţă politică, adică prin pace şi cooperare internaţională. Domnul *Salter* susţinând că, încrederea între State poate fi restabilită, numai prin tratate împotriva războiului şi nici de cum prin înarmări naţionale şi alianţe militare.

Neajunsurile cooperărei internaţionale se pot remedia numai printr'o coordonare a Pactului Societăţii Naţiunilor, (din care totuşi lipsesc atâtea state printre care Germania, Japonia şi Statele-Unite ale Americei,) cu Pactul Kellog.

„Pactul S. N. şi Pactul Kellog, astfel coordonate şi sprijinându-se unul pe altul, ar deveni un singur instrument, fără a implica părăsirea niciuneia din ele şi nici acceptarea unor noui angajamente *substanţiale* de către semnatarii lor respectivi..."

In concluzie *Sir Salter* susţine că *lumea are nevoe de o înţelepciune regulativă,* care să controleze activităţile specializate, energia parţială şi interesele egoiste ale popoarelor.

Planul de refacere mondială propus de o personalitate oficială şi de o autoritate a Marei-Britanii, are aproape caracter hotărâtor şi reprezentativ, pentru tendinţele de soluţionare a crizei veacului nostru.

Căci, nu este vorba de-o sugerare oarecare, ci, de o *„ofertă"* precisă, venită din lumea anglo-saxonă, către restul omenirii şi pentru întreaga lume.

Ecoul lucrărei *„Recovery"* nu va putea rămâne izolat în lumea de unde a pornit.

(După Louis Rollin, G. Ferrero, Arthur Salter şi alţii)

Eleganţă desăvârşită
prin confecţionarea hainelor la
„TRIUMF" Lăpuşneanu 44

Toţi ieşenii

Vizitează noul ocal al Marei Colecturi

Gheorghe Stănoiu
DIN IAŞI

Str. Lăpuşneanu No. 20 (Fost Magazinul Cristian)

pentru a-şi alege lozul care-i poate face dintr'odată milionari.

ASTĂZI LA
Cinema „PHOENIX"
2 grandioase premiere
Marele film ceh
SORA ANGELICA
cu Suzanne Marville
Al 2-lea film
FEMEEA ZILEI
cu JEAN HARLOW
Complectar
Sily Simplonis în Puiul Mamei

COMBATE GRIPA **TESTA** SCADE ARŞIŢA

Cereţi numai
UNTUL „ELKA“
CEL MAI BUN ŞI MAI GUSTOS
DINTRE TOATE FELURILE DE UNT.

Există gaz metan la Iaşi?

Altă comunicare mai veche

Amănuntele date de noi cu privire la gazul metan în Iaşi, încep a evoca amintiri interesante.

Astfel d. Osvald Racoviţă, primarul municipiului, a dat peste un raport vechiu, în care un inginer îşi exprimă părerea că la Iaşi se poate capta acest preţios gaz.

În acelaş timp d. C. B. Penel distinsul artist şi profesor, ne afirmă că regretatul inginer *Corban*, fost director la şcoala de arte şi şi meserii, făcînd nişte lucrări în jurul şcolii a declarat categoric că a putut descoperi gazul metan.

D. Oswald Racoviţă se ocupă serios de a descifra această problemă. DAN

x **Contra durerilor musculare, articulare, sciatice** de natură reumatică sau gutoasă, întrebuinţaţi **Frantzbrandvein Metoformic Dr. Ratianu** aprobat de Consiliul Sanitar Superior. Alină durerile redând buna dispoziţie. Depozit Farmacia Dr. Ratianu Iaşi, Cuza Vodă 48.

Către femeile-alegătoare

APEL

Femei alegătoare, dreptul dvoastră de participare la cîrmuirea vieţii obşteşti şi recunoscut în parte prin acordarea votului la comună, de către partidul naţional-ţărănesc, urmează a se exercita din nou în alegerea din 6 Mai 1934, pentru consiliul municipiului Iaşi.

Noi femeile, avem obligaţiunea morală să arătăm că votul pe care l-am cerut şi-l cerem integral, este un drept de care avem conştiinţa deplină şi că voim să-l exercităm fără nici o ezitare. De acea, femeile înscrise în listele electorale, trebuie să-şi procure cu toatele diploma maturităţii lor cetăţeneşti, adică să-şi ridice de la Primărie cărţile de alegător, urmând ca în ziua de alegeri, să se prezinte toate în faţa urnelor, cot la cot cu barbaţii alegători.

Iar pentruca femeea să-şi exercite dreptul electoral, în cel mai luminat şi folositor mod posibil, trebue să caute a se lămuri asupra tuturor problemelor puse în discuţie în cursul campaniei electorale. Şi pentru aceasta e necesar, ca femeile alegătoare să urmărească atent discuţiunile, să citească manifestele, şi mai cu seamă să frecventeze întrunirile convocate de bărbaţi.

Aşadar, femei scoateţi-vă din timp cărţile de alegătoare (sau vizaţi-vă carnetele de membru al Municipiului) şi urmăriţi atent campania electorală asistând în special la întruniri. E o chestiune de demnitate pentru femei şi de confirmare a legitimităţii noastre cetăţeneşti.

Elena C. Ghiulea
Candidat pe lista No. 4, a partidului naţional-ţărănesc.

ASTA SEARA LA ORA 10⁵⁰
va pleca din Iasi spre Bucureşti
EXCURSIA
organizată de Wagons-Lits
Inscrierile se mai primesc până la ora 7 p.m. la Agenţia Wagons-Lits din P. Unirii

FOOT-BALL

Matchuri de campionat

Duminică 22 şi Luni 23 crt. au avut loc la parcul Sportiv 6 matchuri de campionat. Iată rezultatele acestor întâlniri de echipe : Duminică ora 10 dim. *Fulgerul-Concordia* 2-0 (1-0) au marcat Albu şi Foraiş.

La ora 3 d. p. *Unirea C. F. R.* (Paşcani)-*Generala* 1-0 (0-0) a marcat Carol.

La ora 4 jum. d. p. Textila M. W.-Victoria C. F. R. 2-1 (0-0); au marcat pentru Textila, Pipa şi Fleaca, iar pentru Victoria, Cazacu (11.m)

Luni ora 10 dim., *Victoria C. F. R.—Concordia* 5-0 (2-0) au marcat pentru Victoria Cazacu (1), Buriană (1) şi Murea (3).

La ora 3 d. p., *Textila M. W.—Unirea C. F. R.* (Paşcani) 1-1 (0-1).

Pentru textila a marcat Pipa, iar dela Unirea Spataru (11 m.)

La ora 4 jum. d. p. *Generala—Fulgerul* 2-1 (1-1).

Au marcat pentru „Generala“ : Milu şi Micloş, iar pentru „Fulgerul“ : Kolaşvari.

M. Aur.

Pentru combaterea malariei

Intensificarea acţiunii sanitare la Iaşi

Intrucât ne apropiem de sezonul când malaria se înteţeşte în oraş, autorităţile sanitare locale în frunte cu d. dr. N. Cădere, medicul şef al municipiului, au hotărât să purceadă la o intensă campanie anti-malarică la Iaşi.

Pentru ca acţiunea de combatere a acestei boli să dea rezultate bune, se va proceda în primul rând la secarea bălţilor şi mlaştinelor din regiunile periferice ale târgului, unde ţânţarii care propagă boalal găsesc terenul prielnic de desvoltare.

Deasemenea se va recurge şi la metoda petrolizării focarelor unde se cuibăresc agenţii malariei.

La Iaşi numărul malaricilor sezonieri este destul de ridicat, mai ales în cartierele supuse inundaţiilor.

Pe lângă măsurile sanitare de mai sus, conducătorii circumscripţiilor medicale din localitate, au primit însărcinarea de a se revizui toţi malaricii, pentru a se aplica fiecăruia tratamentul necesar.

Prin intermediul dispensariilor, se va organiza chinizarea în massă a persoanelor bolnave de malarie şi se speră că în modul acesta acţiunea de combatere a acestei maladii va da roadele aşteptate.

Nst.

Dela societatea studenţească

„Moldova Intregită“

Primim :

Soc. studenţească „Moldova întregită“ înfiinţată acum 6 ani, îşi strânge rândurile şi-şi precizează scopurile.

Cei ce-o formează cred :

Că studenţimea trebuie să formeze un corp strâns unit împreună cu profesorii cari înţeleg să sprijine interesele studenţeşti.

Că o soc. studenţească trebue să fie un liman unde sentimentele nesigure ale acestor vremuri tulburi să se cristalizeze în adevărata lor formă clară, care va forma baza activităţii fiecăruia când va intra în viaţa socială.

Că o Soc. studenţească nu trebue să se pună în slujba vre-unui partid politic, ci împreună cu universitatea să fie ultima şcoală a viitorilor cetăţeni.

Că o Soc. studenţească trebue să aibă impregnată în însăşi structura sa, adevăratul naţionalism, care să-i fie în toate împrejurările torţa călăuzitoare, şi pe care e obligată să-l răspândească pretutindeni.

Că o Soc. studenţească trebue să fie oglinda fidelă a nevoilor şi aspiraţiunilor studenţeşti pe cari oricând să le apere şi promoveze.

Că o soc. studenţească trebue să înlesnească membrilor ei lipsiţi de mijloace materiale, un trai mai bun.

Şi grija tuturor trebue să se îndrepte spre populaţia ţărănească, contribuind la opera de ridicare morală şi culturală a acesteia.

Cu aceste gânduri, pornim. Cei ce sunt la fel, să vie alături de noi.

Preşedinte *Valeriu Roban*
Drd. Drept
Secretar *Jak Susan*
Drd. Medicină

Moda pariziană din primăvara 1934
este fidel reprezentată în vitrinile magazinului
„GALLIA“
IAŞI, Str. Cuza Vodă 83
Priviţi zilnic vitrinile GALLIA!
Consultaţi gratuit jurnalele de modă în interiorul magazinului „Gallia“

Articole de galanterie pentru domni. Produse fine găsiţi la magazinul
„TRIUMF“ Lăpuşneanu 44

Ultimele 6 zile
Târgul Eftin -- la CRISTAL
Palatul Braunştein

Din Hârlău

Sâmbătă 22 crt. cercul cultural „Isbânda“ din Hârlău a organizat o frumoasă şezătoare literară.

D. *Sp. Breazu*, ziarist, a făcut recenzia romanelor „Rusoaica“ de Gib. Mihăescu şi „Fecior de Slugă“ de N. D. Cocea.

D. *Bera Hadovici*, publicist din Bucureşti, a cetit un fragment din noul său roman intitulat „Amor cu preţ fix“.

Apoi d-sa a cetit în versuri „Cronica Hârlăului“,

Au mai dat concursul : *D-ra Evă Blumenfeld* şi *D. C. Vlanga*, care a executat arii diferite la chitară şi Banju.

Şezătoarea a avut un frumos succes. *Asistent*

INSERŢII [1]

O reclamaţiune

Paznicii soc. Paza şi Asigurarea Cetăţenească Iaşi cu sediul în Str. Albineţ No. 14 bis ne comunică că au reclamat parchetului şi chesturii locale pe d. Constantin Elefterescu din Str. I. C. Brăteanu 17, pentru bătăi, ameninţări şi insuşiri de bani ce-i incasează de pe la abonaţii societăţei cu ajutorul lui Constantin Onea şi Grigore Nistor ; şi ne cere şi concursul nostru să publicăm că numai dânşii paznicii sunt delegaţi de direcţia societăţii (M. D. Atanasiu) a face încasări şi că sunt mulţumiţi subt direcţia d-lui M. D. Atanasiu ; şi roagă pe d-nii abonaţi a nu mai plăti sus numiţilor abuzivi C. Elefterescu, C. Onea şi Grigore Nistor.

1) Redacţia nu răspunde de conţinut.

Vechiul şi renumitul magasin de *uleiuri, lacuri şi vopsele*
„La Marinarii“
I. MARCU
mutându-se alăturea (a doua prăvălie) a redus simţitor preţurile la toate articolele

Mica Publicitate

SUFRAGERIE vieneză, în foarte bună stare, se vinde de ocazie A se adresa la ziar sub G.

DE VÂNZARE, chilipir, casă în str. Socola. Vad cârciumă. A se adresa Depozit de zahăr „Bod“ str. Ştefan cel Mare 20.

BODEGA MARCU Mărzescu 7, bufet bine asortat, grataı special, vinuri bune.

DE VÂNZARE un birou elegant. A se adresa la ziar sub A.

DOCTOR SOLO SCHREIFEL str. Anastasie Panu 70, consultă zilnic între 1—9 p. m.

FARMACIE în Iaşi, de arendat. A se adresa la ziar sub H.

DE INCHIRIAT 5 odăi de stăpân, baie, bucătărie, odaie p. servitori, 2 antrete, garaj, şură, odaie p. şoferu. Strada Sărărie 73 la etaj.

DOCTORUL HORNŞTEIN consultă, operează nas, gât, urechi, str. Mărzescu 4 (3—6).

PIERDUT câine mare, păr mare puţin ondulat. alb cu pete mari negre, răspunde la numele de Hector. Cine l-a găsit să-l aducă în strada Săvescu 13 la d-na profesoară Iosif. Va primi bună recompensă.

DE VÂNZARE EFTIN loc de casă în plin centru, 400 m. p. str. Buna Vestire No. 12. A se adresa în curte la proprietar.

De vanzare
casele foaste Voicicovschi, situate în str. Sft. Andrei No. 35—37. Doritorii se vor adresa la *Prima Societate de Economie*, cu oferte scrise.

Avocatul
H. GHERNER
s'a mutat
în Str. Căpitan Păun 4

Noui sfaturi ale Mitropolitului Moldovei

pentru educaţiunea morală a tineretului

La serbarea hramului catedralei metropolitane (Sf. Gheorghe), după serviciul divin, persoanele invitate s'au retras în palatul Mitropolitan unde a avut loc o agapă. Primul a luat cuvântul I. P. S. Mitropolit care a descris starea de spirit din popor şi lipsa de educaţie morală de care suferă tineretul.

— „O întâmplare epocală mă face a vorbi şi repeta faptul că trăim vremuri cumplit de grele din punctul de vedere moral — începe Inaltul Prelat.

Câţiva elevi — fii ai unor oameni din înalta societate bucureşteană — ucid un om spre a-l jefui. Este ceva nemaipomenit în istoria criminalistă din ţara noastră. Şi unde mai puneţi că nu au ucis din răzbunare sau alte motive, care uneori fac pe tinerii să-şi piardă minţile şi să ridice arma ucigătoare asupra aproapelui lor ; ci pentru a jefui.

Când te gândeşti la fapta lor, te cuprinde un fior de indignare, dar şi de compătimire amintindu-ţi că elevii ucigaşi pe lângă că sânt fii ai unor oameni cumsecade, mai sânt şi fii de creştini.

Se vede însă că ei au fost departe de învăţăturile dogmei creştine propovăduitoare a păcii şi milei. Le-a lipsit tocmai baza fundamentală a omenirei : *educaţia morală.*

Şi acum ne putem întreba : Dela astfel de tineri la ce ne putem aştepta mai târziu ?... Negreşit, ei vor fi capii acţiunilor subversive şi anarhice.

De aceia zic că educarea tineretului este o chestiune importantă de stat, care trebuie rezolvită cât de curând.

„Şi în acţiunea de educare a tineretului toţi bunii creştini să dea sprijinul lor. Întâi părinţii şi apoi preoţii şi învăţătorii să deschidă bine ochii când dau creştere şi învăţătură copiilor, căci aceştia sunt cetăţenii de mâine ai României Mari.

„Întâmplarea de tristă amintire din Bucureşti, va fi de învăţământ de acum înainte pentru educatorii tineretului“.

Inaltul Chiriarh al Moldovei a încheiat arătând că a şi luat măsuri pentru o serioasă acţiune de propagandă a învăţăturilor bune. In acest scop, în şedinţa adunării Eparhiale dela 6 Mai, va face un călduros apel către depaţaţii adunării

I.P.S.S. Mitropolit Pimen a fost viu felicitat de asistenţă.

GR. SPIRU

UN BASARABEAN

ajunge bogătaş în America

Tighina 25.—In localitate se comentează mult următorul caz impresionant. In urmă cu 20 ani, tânărul Leonida Rabinovici, a plecat în Elveţia pentru continuare de studii.

De atunci, părinţii n'au mai primit nicio veste dela fiul lor.

Abia acum câtva timp, bătrânul Rabinovici a aflat dela nişte tighineni că fiul lor care se numeşte acum Leon Leonidov conduce în prezent marele teatru „Radio-Roxy“ din New-York, care are 8 mii locuri.

Leonidon se afla în anturajul miliardarului Rokeffeller, al cărui colaborator este.

D. Rabinovici a scris imediat fiului său, care i-a răspuns că va vizita în Iulie oraşul natal. Cor.

Un ziar elveţian

despre un azil din Iaşi

Ziarul „*Gazeta din Zürich*“ se ocupă în ultimul său număr de o modestă instituţie umanitară din Iaşi : „Azilul de noapte“ din Podul Roşu.

Gazeta elveţiană relevă munca deupusă de fondatorul Azilului d. Şulem Beiliş, care acum bătrân, a cedat conducerea Azilului unui grup de tineri. Acest comitet a complectat instituţia cu un dispensar medical, la care colaborează opt medici.

In relatarea sa, ziarul omăgăză devotamentul d-lui Şulim Beilis şi spune că fondatorul ieşan are un fiu la Zürich, un distins inginer.

DAN

Un comunicat

al partidului evreesc

Primim :

„Conducerea locală a partidului evreesc din România, în ultima sa şedinţă de comitet la care a participat şi d. M. Landau, fost deputat, secretarul general al partidului, a decis ca în alegerile municipale din 6 Mai 1934 să colaboreze cu partidul naţional-ţărănesc.

Pe lista No. 4, a acestui partid, cu semnul un cerc, în frunte cu d. senator Alfons Herovanu, figurează reprezentanţii noştrii d-nii : Av. M. Moscovici, Av, E. Grinberg şi Av. B. Kelpner.

Preşedinte
ILIE I. MENDELSOHN
Secretar-general
Av. D. MITTELMAN

Informaţii

x *O încercare de sinucidere* s'a întâmplat astă noapte în localitate. Tânăra Alexandra Gaşanova din str. Păcurari 36, a încercat să se otrăvească înghiţind o substanţă toxică.

Ea fost transportată la spitalul Sf. Spiridon, unde în urma îngrijirilor date, starea ei s'a ameliorat.

x *Evadarea unui spărgător.*— Autorităţile locale au fost informate că din închisoarea din Cernăuţi a evadat un periculos spărgător, anume Max Waserman, zis Felix Factor. El era deţinut pentru o serie de furturi. Factor a operat şi la Iaşi, fiind autorul spargerii dela croitorul Zilberman din str. Mărzescu.

x D-nii Ignat, institutor şi Manole, pensionar, s'au reîntors la clubul georgist pe care îl părăsiră acum câteva luni.

x D. N. Petrea, fost primar, întrebat de un colaborator al nostru, a dezmînţit că ar candida pe lista d-lui Bogdan.

x D. Paul Lazăr ne roagă să anunţăm că nu face parte din redacţia noului ziar „Politica“.

„Politica“ este condusă de colegul nostru de redacţie d. L. Paul.

x **La Botoşani** a fost înmormântată ieri *Agripina Diacon I. Alexandrescu*, mama regretatului medic George Alexandrescu (decedat la Grimaldi), despre care profesorul Vorovoff a făcut ziarelor din Capitală aprecieri elogioase.

Defuncta era o femee cu alese însuşiri sufleteşti.

O interesantă conferinţă la Iaşi

Joi 26 Aprilie crt. d. *Pamfil Şeicaru*, directorul ziarului „Curentul“ conferenţiază la orele 5 d. a. în Aula Universităţii, despre : „Ernest Psichari : Dela scepticism la afirmaţie“.

x **„Chino-vinul Dr. Ratianu“** cu China, Kola, Guarana, Genţiană şi Glicerofosfat de Calciu întăreşte organismul. dându-i vigoare. Se recomandă cu mare succes convalescenţilor şi anemicilor, mărindu-le pofta de mâncare. Depozit : Farmacia Dr. Ratianu Cuza-Vodă 48.

Incendiu catastrofal

în Cehoslovacia

Bratislava 25.— La Babin, un incendiu catastrofal a distrus 170 case. Peste 600 oameni au rămas fără adăpost. Un locuitor a murit şi câţiva sânt răniţi grav.

Indurerata familie face cunoscut încetarea din viaţă a prea iubitului lor

IOAN MANCAŞ
pensionar
veteran din războiul 1877
decedat în ziua de 24 Aprilie

Inmormântarea va avea loc în ziua de 26 Aprilie la cimitirul Sfântu Vasile. Cortegiul va pleca dela locuinţa defunctului din str. Nicolina la ora 4 p. m.

TABLETA NEVRALGINE, JURIST ia cu mâna DUREREA de CAP

„DOVADA SA FACUT“
TOATĂ MOLDOVA ŞI INTREG IAŞUL
PREFERĂ LOZURILE
COLECTUREI NOROCULUI
BANCA EMANOIL MARCOVICI
STR. ŞTEFAN CEL MARE 15
CARE A PLATIT CELE MAI NUMEROASE
CASTIGURI CU CEA MAI MARE
CULANTĂ ŞI PROMPTITUDINE

ULTIMA ORĂ

O vizită în străinătate
a M. S. Regelui?

Paris 25.— Agenţia Belga este informată că Regele Carol II al României va face în toamnă o călătorie oficială la Paris şi Londra.

O explozie de benzină
la Galaţi
face două victime

Galaţi 25.—Un accident nenorocit s'a produs în str. Grădina Veche 123.

D-na **Nutzi** Vasiliu spăla o rochie, cu benzină. La un moment dat benzina s'a aprins şi femeia a fost cuprinsă de flacări.

In aceiaş cameră se afla şi d-ra Maria Dorea care deasemenea a fost cuprinsă de flacări.

Ea a avut prezenţa de spirit să fugă în curte şi să se arunce într'un butoi cu apă.

Intervenind vecini, victimele au fost transportate la spital. Insă d-na Nutzi Vasiliu a încetat din viaţă. D-ra Dorea se află în stare gravă.

Incendiu

In com. Roşcani (jud. Covurlui), s'a aprins casa locuitorului Gavril Vintilă. Flăcările s'au întins repede, mistuind 8 case.

Doi locuitori au fost răniţi grav. Pompierii din Galaţi au plecat la faţa locului.

HABSBURGII
se reîntorc în Austria

Viena 25.—Legea de interdicţie contra Habsburgilor se află încă în vigoare. Dar a început de pe acum să se facă excepţii la dânsa.

Astfel Eugen de Habsburg (stabilit în Elveţia) a făcut o cerere guvernatorului de Salzburg, pentru a i se îngădui înapoerea în patrie. Cererea a fost înaintată guvernului central din Viena, care a admis-o.

Astfel, arhiducele Eugen se va stabili în Austria.

Violentă furtună
în Italia de nord

Milano 25.—Uraganul a făcut ravagii în nordul Italiei.

Ploile torenţiale au făcut ca lacurile să se umfle. Fluviile Po şi Adige au crescut cu 4 metri şi au început să reverse. Pe şosele, circulaţia este întreruptă.

Temperatura a scăzut brusc şi pe munţi a căzut zăpadă.

Activitatea miniştrilor
în timpul vacanţei

Bucureşti 25.—Sesiunea ordinară a parlamentului se închide la 28 April. Sesiunea extraordinară se va ţine între 5 Iunie şi 1 Iulie.

In timpul vacanţei, d. prim-ministru G. Tătărescu, însoţit de d-nii miniştri Victor Slăvescu, V. Sassu, dr. Costinescu şi Al. Lapedatu, vor vizita ţara Moţilor pentru a se interesa de nevoile populaţiei.

Apoi d. Tătărescu va vizita Bucovina însoţit de d. Nistor; şi Basarabia însoţit de d. I. Inculeţ.

Primul-ministru va recomanda şefilor de departamente ministeriale să viziteze fiecare judeţ în parte, pentru a se informa despre nevoile locale.

Remanierea

In cercurile competente se afirmă că, la remanierea cabinetului (care se va face după închiderea parlamentului), se va oferi un departament d-lui Bebe Brătianu, fost sub-secretar de stat.

Modificarea
învăţământului primar

Bucureşti 25.— Comisia Camerei pentru instrucţia publică a examinat ieri proectul pentru modificare a învăţământului primar.

S'a făcut propunerea ca în regiunile heteroglote să se sporească cu 50 la sută salarul învăţătorilor care se stabilesc definitiv.

Se va interveni ca absolvenţii învăţământului primar cu 7 clase, să facă stagiul militar cu termen redus.

S'a decis ca terenurile şcolare să poată fi date în arendă învăţătorilor, fără licitaţie.

S'a cerut ca suplinitorii în învăţământul primar să fie numiţi numai dintre absolvenţii şcolilor normale, sau dintre bacalaureaţi.

La Senat s'a depus ieri proectul pentru introducerea instrucţiei preregimentare în şcoli.

Pactul balcanic
văzut de unguri

Budapesta 25. — Contele Ştefan Bethlen a acordat un interview în care spune că pactul balcanic nu oferă o siguranţă deplină Jugoslaviei şi României.

Avantajul este numai pentru Turcia şi Grecia.

Semnatarii pactului nu-s obligaţi să apere graniţa românească înspre Rusia, nici graniţa jugoslavă înspre Italia.

Marconi pregăteşte
o invenţie senzaţională

Londra 25. — „Daily Mail" anunţă că celebrul fizician Marconi e pe cale să perfecţioneze o invenţie senzaţională.

El face experienţe pe bordul vaporului „Elektra" şi în curând va prezinta lumii o surpriză extraordinară.

Conflictul din Pacific
Nota Angliei

Paris 25. Agenţia Havas află că nota Angliei trimisă către Japonia, prin care arată că tratatul privitor la China nu poate fi schimbat.

Guvernul londonez a trimis şi Chinei o notă în acelaş sens.

Elaborarea listei guvernamentale
pentru alegerile la comună

Delegaţia permanentă a clubului liberal, a ţinut şedinţă azi la prânz.

Dezbaterile au fost conduse de d-nii Oswald Racovitză şi Iancu Zipa, vice-prezidenţii organizaţiei.

D. Oswald Racovitză a arătat că a alcătuit lista într'un mod care poate ar nemulţumi pe unii dintre partizani cu merite recunoscute,— dar aşa au coincidat interesele organizaţiei.

A solicitat înţelegerea situaţiei de către aceia care nu vor putea candida şi chiar de la aceia care n'au pe listă locul meritat.

*

Fireşte, nemulţumirile s'au manifestat pe loc.

Dintre cele mai accentuate, subliniem pe aceea a d-lui av. Gh. Stamboliu (care a cerut locul al 9-lea pe listă, fiind însă pus al 16-lea); d-sa a refugiat să candideze. Nemulţumit a rămas şi d. Rosenblat, vechi clubist, care n'a fost pus pe listă.

*

Dl. Racovitză, faţă de cele petrecute,—până la ora 3—4 p. m. când urmează să depună lista,— va mai avea de furcă, făcând înlocuiri şi... mutări.

Din câte am aflat, locul al doilea îl deţine d-na dr. Hurmuzache, — ultimul pe listă fiind d. prof. David.

Candidează toţi membrii actualei comisii interimare care ocupă primele locuri.

Nu intră pe listă nici un parlamentar.

Un loc de frunte deţine d. dr. D. Beceanu.

Ca personalităţi, în afară de club, candidează d-na dr. Ochs, av. Pineles şi d. Haim Gheiber, comerciant.

Evreii au vre-o 8 locuri.

p. grancea

Femeia cu inima în dreapta
O anomalie hereditară—Senzaţia din Păcurari

Am relatat că acum câtva timp, d-na dr. Ropală, medic legist, examinând pe femeia Cristina Gheorghiu din fundacu Olaru 4, a constatat că ea prezintă o curioasă anomalie şi anume: are inima în partea dreapta.

Intrucât cazul ese din comun, ne-am deplasat la locuinţa femeiei din fundacu Olaru, şi am obţinut câteva interesante declaraţii:

— „M'am născut, declară Cristina Gheorghiu, în satul Stupca din judeţul Suceava. In prezent am 32 ani. Tatăl meu, în prezent mort, a avut şi el inima în partea dreaptă. Acest lucru a fost descoperit acum 15 ani când, fiind rănit pe front, i s'a făcut o radiografie şi s'a constatat acest lucru. Dar după câteva săptămâni, a încetat din viaţă.

Eu nu ştiam până acum câteva zile, că am inima în partea dreaptă".

*

Faptul că fenomenul e ereditar în familia Cristinei Gheorghiu, constitue desigur un caz interesant în analele medicinei De menţionat că de când i s'a comunicat femeii că prezintă această anomalie, ea e într'o continuă stare de nervozitate. Are mereu viziuni şi crede că va înceta din viaţă, în scurt timp ca şi tatăl ei.

Fapt interesant e că fiul Cristinei Gheorghiu, nu prezintă anomalia mamei sale; are însă inima deplasată cu 4 c. m. mai jos ca deobiceiu.

*

La locuinţa Cristinei Gheorghiu e un adevărat pelerinagiu. Locuitorii cartierului, care au auzit de anormalii femeiei, se perindă în număr mare.

In cursul săptămânei acesteia, ea va fi examinată de mai mulţi medici eşeni.

Lonny

Ştiri poliţieneşti

Pungaşi de trenuri
prinşi în gară

Astă noapte înainte de plecarea trenurilor din staţia Iaşi, organele poliţieneşti au făcut o amănunţită revizie a vagoanelor. Rezultatul a fost satisfăcător: s'au arestat indivizii C. A. Gheorghescu din str. Tufescu 14 şi O. Lupaşcu din cart. R. M. S. 2, care au fost găsiţi în vagoane, proectând să prade călătorii.

Ei au fost înaintaţi biroului judiciar, unde d. comisar Ciuceanu a început cercetările.

S'a prins păgubaşul...— In str. Tătăraşi a fost găsit astă noapte fără acte locuitorul N. Holban din str. Ţicăul de jos 12. El a fost adus la comisia V-a pentru a i se face identificarea. Dar aici s'a stabilit că omul fusese atacat de nişte hoţi, care i-au furat un ceas preţios şi un portofel în care avea 1.000 lei şi actele.

Dispariţii.—D. Gavril Ciudă din str. I. C. Brătianu 165, a reclamat poliţiei că soţia a dispărut dela cămin şi a plecat la Cernăuţi.

— D. ing. Gotcu din str. Cuza Vodă a înştiinţat autorităţile că tânăra Maria Simiceanu din serviciul d-sale, a dispărut.

Diverse.— Au fost înaintaţi poliţiei N. Croitoru şi Raluca Lucan din str. Poetului 1, care au încercat un jaf la d. Gh. Petrăchescu din str. Baş-Ceauş 10 şi D-tru Gheorghe din str. Dochia 6 reclamat pentru furt de I. Haimsohn din str. Cucu 31.

REP.

x Funcţionarul pensionar I. Apetrei din str. Rojniţă 9, a reclamat poliţiei că desfăcând o pâine cumpărată la brutăria M. Idel din str. A. Panu, a găsit întrînsa un vierme.

Spectacolele comicilor

Miluţă Gheorghiu şi Const. Tamadan
vor face deliciul ieşenilor...

Stagiunea Teatrului Naţional se închide la 3 Mai.

După această dată, încep spectacolele excepţionale acordate artiştilor.

La 5 şi 6 Mai se va juca hilarianta comedie „Suntem chit"! (In zodia porcului). Din cele văzute la repetiţiile care au început sub privegherea d-lui Ion Sava, putem spune că *se va rîde cu lacrimi la aceste spectacole.* Două roluri „grase" deţin admirabilii noştri comicii d-nii Const. Ramadan şi Mil. Gheorghiu.

Biletele au şi început să se reţină dela „Braşcu".

REX

Conferinţele la Biserica Sf. Ilie

Joi 26 April ora 6 p. m., va avea loc a şaptea conferinţă din ciclul organizat de Societatea *„Ocrotirea"*. Va vorbi Dl. Profesor Universitar şi Inspector General bisericesc *Ioan G. Savin* despre „Creştinism şi conştiinţa ştiinţifică modernă".

Corul bisericei Sf. Spiridon sub conducerea maestrului profesor A. Ciolan va executa frumoase bucăţi religioase.

Intelectualitatea ieşană e rugată a asista la desbaterea acestei chestiuni aşa de însemnate azi.

x Comandaţi clişeie la ziarul „Opinia".

Informaţii

x *Intrucât mulţi călători s'au plâns că n'aud semnalul de plecare a trenurilor şi deaceia suferă neplăceri, autorităţile celeriste au decis ca deacum înainte semnalul de plecare să se dea cu fluerul, pe lângă comunicarea prin megafon.*

x Comitetul de direcţie al sectorului liberal Cuza-Vodă centru, a hotărât ţinerea unei mari întruniri publice, Joi 26 curent orele 7 seara, la sediul clubului în str. Cuza Vodă 71. Vor lua cuvântul d-nii Oswald Racoviţă, Iancu Zipa, Ed. Lăzărescu, Em. Diaconescu, Vasiliu-Voina, I. Şoarec, Em. Ceicovschi, D. Georgescu etc.

x Procesul Plt. Gavril Fintirescu din reg. 5 Calaraşi, învinuit de sustragere, care urma să se judece ieri la Consiliul de război, a fost amânat din lipsă de martori.

x Din totalul de aproape 18.000 alegători şi alegătoare înscrise pentru alegerile comunale, şi-au ridicat până în prezent cărţile de vot numai 6.000 persoane, adică deabia 33 la sută.

Numărul femeilor care şi-au procurat până acum carnetele de alegătoare este de 400 din totalul de 2150 înscrise.

x Georgiştii vor depune astăzi lista complectă de candidaţi pentru municipiu. Pe listă figurează zece evrei, membri ai clubului.

x Au fost înaintaţi Consiliului de război C. Cojocea şi Paraschiva Havârneac din Str. Mincu, pentrucă au ultragiat spe sergentul C. Ojoc.

x **Accident.** — Tinichigiul Lupu Brantweigher din str. Cucu 31, a căzut de pe acoperişul unei case din str. Socola, rupându-şi şira spinării. In stare gravă, a fost internat în spital.

x Astăzi la prânz naţional-ţărăniştii au depus la biuroul central electoral lista de candidaţi la alegerile judeţene din ziua de 13 Mai a. c. In fruntea listei se află d. prof. V. Petrovanu, fost prefect al jud. Iaşi.

Urmărirea unui ieşan
traficant de carne vie

Orhei 25.— Poliţia din localitate a fost informată că un anume Mendel Sadagurschi din Iaşi, a venit la Orhei, cu scopul de a recruta fete pentru lupanarele ieşene.

Stabilindu-se că până în prezent Sadagurschi a reuşit să seducă pe fetele Maria Osip şi Irina Stibenco, care au şi fost trimise la Iaşi, s'au dispus măsuri pentru arestarea traficantului.

Aducem la cunoştinţă generală că birourile noastre s'au mutat în Bd. Ferdinand Nr. 11.

„FIDUCITATEA"
Soc. de Pază şi Siguranţă
Sucursala Iaşi

DOCTOR
D. Brănişteanu
Asistent Universitar
—Medic de Spital—
Boli interne
(Roentgen-diagnostic)
Consult: 2-3 şi după rendez-vous. Str. V. Conta 18

Fasole selecţionată
de Moldova şi Babană specială pentru sămânţă se găseşte la
Ferma Bădăreu
Informaţii se pot obţine şi prin telefon (se cere prin Centrala Iaşi fără nici o taxă).

ORA 2

In Jurul călătoriei
suveranului în streinătate

Bucureşti 25. — In jurul informaţiunii că M. S. Regele va face în toamnă o călătorie la Paris şi Londra, se precizează că suveranul va fi însoţit de primul ministru şi de ministrul de externe. Vizita pe care d. Tătărescu o va face luna viitoare în străinătate, e pusă în legătură cu pregătirea călătoriei regale.

Afacere suspectă cu stupefiante
la Constanţa

Constanţa 25.—Poliţia a fost informată că un chinez se află în oraş şi tratează vânzarea unei cantităţi de stupefiante.

S'au început imediat cercetări şi a fost găsit în str. Carol chinezul Ko-King, originar din Conton (China). El face serviciul de fochist pe vaporul olandez „Apolonia".

Asupra chinezului s'au găsit opt chilograme haşiş. El declară că trei indivizi i-au luat o sumă mare de bani şi bănueşte că a fost escrocat. Cercetările continuă.

Grav accident de automobil

Buc. 25.—Pensionarul Ilie Ionescu în etate de 62 ani. din str. Ştefan Mihăileanu, a fost surprins pe stradă de un automobil, care a trecut peste dânsul.

Cu ambele picioare fracturate, nefericitul a fost transportat la spital.

Magazinul Grădinarilor
Depozit de Seminţuri de legume, flori şi furage ALTER MICHEL
Iaşi, Piaţa Halei No. 15—17 — — — Telefon 582
aduce la cunoştinţa onor. clientele că pentru anul 1934 a pus la dispoziţie un bogat asortiment de seminţuri de legume diferite varietăţi dela cele mai renumite case din Franţa, Olanda şi Bulgaria.
O colecţie de flori diferite varietăţi 10 pachete originale **Lei 50**
Sfecle de vite Mammuth roşi Elita — Sfecle de vite Eckendorf galbene Elita — Sămânţă de lucernă franceză şi românească cu certificat de analiză aprobat de Onor. Minist. de Domenii şi Camera de Agricultură. — Gazon englezesc veritabil.

PARCHETE DE STEJAR
neîntrecute în execuţie şi calitate
PREŢURI EXTREM DE AVANTAJOASE
Mare depozit de cherestea, esenţe tari şi moi
Fabrică de obezi curbate. Fag aburit. Uscătorie specială. Materiale lemnoase pentru rotărie.
Materiale pentru dogari.
DEPOZIT DE LEMNE DE FOC
Iaşi, Şoseaua Moara de Foc No, 18—28
Telefon 271—272

Călătoriile Hapag
de studii şi plăcere pe Mediterana în 1934
Dacă iei drept călăuză marele număr de călători, care iau parte la excursiile Hapag, precum şi frecvenţa acestora, poţi socoti că am trecut de mult de punctul de depresiune a crizei economice.
La călătoriile de Crăciun, întreprinse cu vasul Milwaukee ce şi-a câştigat repede simpatiile publicului, lucru explicabil, căci e unul din cele mai mari vapoare cu motor ale flotei comerciale germane, au luat parte vre-o 700 excursionişti şi locurile au fost complect vândute. Ţinând seama de acest fapt, nu ne mai surprinde vestea, că şi prima călătorie de primăvară pe Marea Mediterană, ce urmează s'o întreprindă frumosul vas, e complect vândută. Din ce în ce publicul recunoaşte că excursii de plăcere pe mare nu pot fi egalate de nici o altă distracţie sau reconfortare. O organizare desăvârşită, o mare serviabilitate şi străduinţa de a face totul pe placul pasagerilor, garantează o călătorie cât se poate de plăcută. Zile însorite pe marea albastră — iată ce înseamnă călătoriile cu vaporul Milwaukee pentru cari se mai găsesc puţine locuri.
Prospecte şi informaţiuni vă stau la oispoziţie la Biroul de Voiaj Hamburg-Amerika Linie
S. A. R. Iaşi, str. Lăpuşneanu 20.

Ingrijiţi-vă ochii purtând ochelari

— dela —
Optica ARGUS
LAPUŞNEANU 43
vis-a-vis de Hotel Palace
SERVICIUL IREPROŞABIL
PREŢURI EFTINE

Dr. D. Hornştein
Medic de Spital
Specializat la Viena
(clinicele profesorilor Neumannn şi Hayek)
în boli şi operaţiuni de nas, gât şi urechi
Iaşi, str. Gh. Mârzescu 4
colţ cu str. Brăttanu
Cons. 3—6

DOCTORUL
OVIDIU CORDESCU
consultă zilnic pentru boli de
Nas, gât şi urechi
de la 4—7 p. m.
în str. Mârzescu No. 16

LA BUCUREŞTI
descindeţi la
HOTELUL CONTINENTAL
Calea Victoriei 56 (vis-a-vis de Teatrul Naţional)
CONFORT MODERN — — SERVICIU IREPROŞABIL
Preţuri extrem de reduse.

ANUL XXX No. 8105

ABONAMENTE
Lei 600 . . . . pe un an
„ 300 . . . . „ 6 luni
„ 150 . . . . „ 3 „

ATELIERELE TIPOGRAFICE
IAŞI. — STR. LĂPUŞNEANU 37

2 (doi) lei exemplarul

OPINIA

Ziar popular cotidian

VINERI 27 APRIL, 1934

BIBLIOTECA UNIVERSITĂŢII -IAŞI-

Bon de Premii
No. 32
„OPINIA"

Idei şi fapte

Regiile autonome

Nu reducere,—ci desfiinţare

Despre instituţia regiilor autonome s'a vorbit şi s'a scris mult în decursul celor aproape patru ani dela înfiinţarea ei. S'a vorbit şi s'a scris de rău numai. Fiindcă—excepţie făcând pentru cei direct interesaţi—cine şi-ar fi putut îngădui să aducă laude unei instituţii parazitare, creiate cu scopul principal de a oferi partizanilor înfometaţi o sursă nouă de venituri grase ?

Căci la aceste case autonome s'a patronat o risipă fantastică, tolerându-se înstrăinarea averii statului, mijlocindu-se făurirea de averi colosale, aplicându-se larg nobilul principiu democratic : „Totul pentru partizanii regimului, nimic pentru ţară".

E imposibil să se adune la un loc toate sumele defraudate dela visteria statului de către eroii dela regiile autonome (după noi, e fraudă când se fură, şi e tot frauda când se încasează lefuri de milioane). Numai Vidrighinii îşi pot da mai just seama de proporţiile panamalei. Se poate afirma însă, fără riscul de a cădea în exagerări, că graţie caselor autonome, statul român a sărăcit cu multe sute de milioane de lei. Cât priveşte activitatea pe care au înţeles s'o desfăşoare domnii dela regiile autonome, rezultatele au fost întotdeauna aproape nule.

Dar în asemenea împrejurări triste, ce altceva îşi mai putea dori o ţară spoliată, de cât desfiinţarea *imediată* şi *totală* a unor instituţiuni inutile, parazitare, dăunătoare interesului obştesc.

Dealtfel, acesta a fost punctul de vedere pe care şi l-a însuşit conducerea partidului liberal în preajma instalării la cârmă. Acuma însă Camera a votat proectul de lege numai pentru *reducerea* numărului caselor autonome.

Pacostea rămâne aşa dar în oarecare măsură. Diminuată, ea va continua să existe, spre adânca nemulţumire a celor cârmuiţi. Fiindcă, e la mintea oricui că la cele rămase se va practica mai departe acelaş abuz revoltător, se vor distribui aceleiaşi tantieme şi salarii princiare.

Aşa cum s'a rezolvat pentru moment problema. nu s'a înfăptuit decât o jumătate de măsură.

Dacă actualul guvern vrea într'adevăr să rezolve definitiv chestiunea, datoria lui e să meargă până la capăt, *desfiinţând* regiile autonome şi trăgând la răspundere pe acei care s'au procopsit cu averi mari pe spinarea ţării.

I. L. BASARABEANU

Logodnă princiară

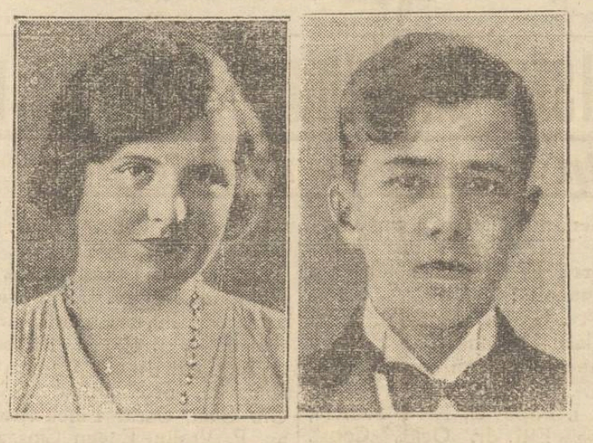

Presa scandinavă anunţă apropiata logodnă a prinţesei Iuliana a Olandei cu prinţul Bertil, al treilea fiu al prinţului moştenitor al Suediei. Logodna urmează să aibă loc peste trei săptămâni, când se încheie doliul pentru moartea reginei Emma a Olandei.

In clişeu : prinţesa Iuliana, moştenitoarea tronului olandez cu viitorul ei logodnic prinţul Bertil.

Panica superficială

Se menţine spaima în jurul crimei celor trei elevi din Bucureşti. Şi se exagerează peste măsură.

In definitiv, e vorba de trei băeţi cu instincte rele. Şi atâta tot. Asemenea elemente au existat totdeauna şi pretutindeni. Şi n'a acuzat nimeni tineretul intreg. Trebue să fim convinşi că tineretul nostru are calităţi care se vor dezaolta progresiv,—în măsura civilizării treptate a societăţii noastre întregi.

Cazuri de criminalitate la copii s'au înregistrat, mai frecvente, în ţări mai avansate ca a noastră. Ba s'au comis crime chiar de către copii sub 7 ani. Şi nu se poate zice că micuţii aceştia au fost detracaţi de lecturi rele sau de filme cinematografice. Este structura lor morală viciată.

Cuprinşi de panică şi cu o vagă impresie de răspundere, conducătorii societăţii caută ţapi ispăşitori : lecturele şi cinematograful !

Or, aceste elemente culturale sânt o excelentă şcoală a vieţii ; prezintă societatea în aspecte mai decente, fine şi chiar mai înobilizate de cât realitatea în care fatalmente trăesc copiii. Sânt şi o sumă de alte motive—idealiste sau practice—care resping panica prezentă şi cruciada contra artei (teatru, cinema, beletristică).

Domnilor, păstraţi-vă calmul şi comportaţi-vă serios.

Lr.

Cu prilejul unei comemorări

Grija pentru şcoală

a lui Gheorghe Lascar

Ca o complectare a celor scrise cu prilejul comemorării dela liceul internat a mult regretatului *Gh. Lascar*, socot o datorie de a se reaminti şi despre meritele însemnate a activităţii sale ca *Secretar general din Ministerul Instrucţiunii* în 1913.

Cu multă greutate a cedat insistenţelor de a primi acest post de încredere, ministru de instrucţiune fiind *C. Disescu*, care i-a lăsat cea mai deplină libertate în conducere, fiind convins de integritatea marilor sale calităţi de organizator.

Intr'adevăr, după câteva zile numai dela întrarea sa în funcţiune, ministerul instrucţiunii a cunoscut desăvârşita ordine.

Cucerind sufletele tuturor funcţionarilor prin exemplul de muncă dat de dânsul, sosind cel întâi la datorie şi plecând cel din urmă după o muncă intensivă de 10-12 ore pe zi, Gh. Lascar a introdus ordinea, sârguinţa şi îndeplinirea conştiincioasă a datoriei pentru toţi funcţionarii.

Cu extremă bunătate, înţe'epciune şi cu largi uşi deschise, cerceta în audienţele sale toate plângerile ce i se adresau, împărţind dreptatea imediat celor ce o meritau, fără nici o preocupare politică, de cât binele şi propăşirea şcoalei.

Ca un admirabil gospodar ce era şi adânc cunoscător al nevoilor şcoalei, se ocupa foarte de aproape de lipsurile tuturor instituţiilor de cultură, distribuind cu chibzuinţă ajutoarele Ministerului acolo unde trebuiau, controlând de aproape executarea îmbunătăţirelor făcute, dând poveţe şi îndemnuri bogate pe propria-i experienţă.

Intervine organizarea şcoalelor din noul teritoriu (Cadrilaterul) obţinut în 1913. Această organizare s'a făcut în cea mai deplină ordine, sub înţeleapta sa supraveghere, neprovocând nemulţumiri de nici o natură.

Subsemnatul, în calitate de subdirector al învăţământului primar şi normal, i-a încredinţat onoarea de a conduce primele serii de învăţători şi institutori în *Silistra, Turtucaia* nu fi avut sprijinul său cel şi satele din împrejurimi, interesându-se apoi individual de plasarea fiecărui învăţător şi de activitatea lor, înlesnindu-le toate mijloacele de a activa serios.

Pregătind bugetul pe 1914-1915, prin insistenţele sale s'a prevăzut sporirea salariilor ajutorilor de învăţători dela 65 la 90 lei baza ; a învăţătorilor la 130 şi institutorilor avansaţi 250, făcându-se astfel primul pas spre îmbunătăţirea stării lor materiale.

. . . . . .

In ce priveşte Iaşul. Nu a fost instituţie culturală care să mai efectiv, obţinându-se prin stăruinţa sa şi a marelui fiu ul Iaşului *Alexandru Bădăreu* suma de 3 milioane şase sute de mii lei pentru reparaţiile şi refacerile diferitelor instituţii culturale din oraşul nostru, pentru care grija de căpitenie a acestor doi distinşi concetăţeni a fost totdeauna să-i se păstreze faima de oraş al culturei şi să i se dea cât mai multă îngrijire sub toate raporturile. Şi această îngrijire au dovedit-o în fapte şi sub primariatele lor *de model pentru totdeauna.*

Victor Munteanu

Noua stradă

Piaţa Unirii - Ştefan cel Mare

şi aşezările de odinioară

Acum când este vorba să se deschidă o nouă stradă care să lege Piaţa Unirii cu str. Ştefan cel Mare, credem interesant de a reaminti ce a fost odinioară pe locurile şi ogrăzile ce urmează a fi expropiate.

Chiar alături de marele magazin de haine gata A. Braunştein, se află o clădire veche, din care a mai rămas o aripă în spre templul Neuschötz. In acea clădire erau două prăvălii ocupate de bodega Svartz cu denumirea „La Gambrinus" şi drogheria bătrânului comerciant Becker. La etaj, locuia iarăşi un vechi comerciant ieşan Fuchs, astăzi decedat şi el.

Intrarea spre templu se făcea printr'o săliţă dintr'o casă cu un singur etaj şi cu mai multe prăvălii ocupate de numeroşi comercianţi bine cunoscuţi odinioară ieşenilor. Citătm : croitoria Carol Rosenberg, pălărierul Hofman, cofetăria Macedoneană Ionescu, vechiul şi renumitul fotograf N. Heck etc. In spre actualul local al percepţilor, foasta casă a bancherului Neuschötz, mare filantrop, era o poartă de fier care deservea această casă şi servea în acelaş timp de întrare principală a templului Neuschötz, care se afla în curtea imobilului arătat.

De la templu în spre proprietatea fraţilor Hirchensohn se afla grădina imobilului Neuschötz unde se mai vede şi astăzi spre dreapta din fund, un chioşc, iar în faţa templului foasta florărie Neuschötz unde este instalat astăzi un atelier mecanic.

In curţile imobilelor Kahane şi Braunştein (Cucoşul), înainte de construirea frumoaselor clădiri unde se află prăvăliile acestor vechi comercianţi, era un loc viran unde mulţi ani de-arândul se instalau menajerii, circuri, panorame etc. Tot astfel pe locul unde se află actualmente imobilul F. Wexler, în care este instalată Banca Moldovei de jos, încât cu multă uşurinţă puteai trece de la biserica Sf. Dumitru Balş în spre gară, traversând foasta râpă a „Privighitoarei" astăzi rămasă numai în amintirea vechilor ieşeni.

Menţionez că această râpă a purtat întotdeauna denumirea de „Privighitoaia", după numele unei vechi proprietare din partea locului şi nu de „Privighitoare", după cum din eroare s'a crezut de unii.

Reamintesc toate aceste lucruri, care cred că prezintă un interes pentru cei ce au cunoscut Iaşul de altă dată şi pentru tânăra generaţie, ca să cunoască şi ea ceva din trecutul acestui oraş, care ne e scump tuturor.

Rudolf Suţu

DIN TOATA LUMEA

Revolverul crimelor.— La New-York a avut loc zilele trecute o licitaţie de obiecte interesante. Printre lucrurile expuse, ceiace a atras mai mult atenţiunea publicului a fost un pistol denumit „revolverul crimelor".

Lângă această armă se afla un act oficial, care descria tot trecutul pistolului. Din acel act rezultă că revolverul în cauză a fost proprietatea unor sângeroşi bandiţi americani, care s'au servit de el timp de aproape 20 de ani. In acest interval bandiţii au săvârşit cu acea armă 143 de asasinate. Apoi revolverul, cu prilejul unei confiscări, a trecut în posesia poliţiei, care l-a păstrat mai multă vreme, până când de curând a fost vândut unor negustori împreună cu alte obiecte vechi.

Negustorii au înţeles să tragă folouse din celebritatea sinistră a acelei arme şi au expus-o la licitaţia din New-York. Ideia a fost bună, întrucât s'au găsit numeroşi amatori printre americanii dornici de asemenea rarităţi. La licitaţie s'a dat o adevărată luptă între concurenţii care-şi disputau faimosul pistol. In cele din urmă „revolverul crimelor" a fost cumpărat de un anume John Mether, care a plătit suma de 200 dolari, adică 22000 lei.

*

Masca împotriva sforăitului.—Un technician anume Charles Gaver din Londra a inventat o aşa numită mască împotriva sforăitului. E vorba de o mască cu aspect obişnuit, care are însă proprietatea de a înlătura zgomotul pe care-l fac persoanele ce obişnuiesc să sforăie în timpul somnului.

Masca e aşezată pe obraz şi legată uşor la ceafă. In faţa gurei şi nasului, ea are o reţea măruntă care permite respiraţia fără nici o dificultate. Lângă reţea însă există un dispozitiv special, care „absoarbe" sunetele. In felul acesta persoanele pot sforăi în voie, fără a provoca nici un sgomot.

*

Moştenire, un bu...—La New-Jersey (Statele Unite) a încetat din viaţă un modest funcţionar anume Kenneth Peterson, tatăl a doi copii. In testamentul său, defunctul arată că singura moştenire pe care o lasă fiilor, este... un butoiu. Nu este vorba însă de un poloboc obişnuit. ci de un butoiu—locuinţă.

După cum se ştie, în multe oraşe americane există adevărate cartiere de asemenea butoaie-locuinţi, unde stau muncitorii şi slujbaşii umili. Polobocul lui Peterson e destul de confortabil, fiind în înălţime de 3 metri şi având în interior un pat, un dulap, masă, trei scaune, sobă, etc.

In aceste vremuri grele, e desigur şi botoiul-locuinţă o moştenire importantă.

MISS BIJUTERIA

Lângă Los-Angeles, pe plaja californiană, s'a organizat de curând un concurs al bogăţiei, pentru alegerea femeiei cu cele mai frumoase şi preţioase bijuterii.

La acest concurs au participat nevestele şi fiicele marilor nababi americani, care au venit încărcate cu toate podoabele lor. Concursul a durat aproape o săptămână, până când în faţa juriului, format din cei mai experţi bijutieri, s'au perindat toate candidatele. La urmă a fost aleasă tânăra Evlyn Mellon din vestita familie Mellon a miliardarilor americani, ea fiind considerată ca posesoarea celor mai valoroase bijuterii. Tânăra purta inele, brăţări. cercei, coliere, etc. de o frumuseţe şi strălucire excepţională. Podoabele ei au fost evaluate la suma de 2 milioane dolari (peste 200 milioane lei). Aleasa a primit titlul de „Miss Bijuteria".

Un zbor prin stratosferă

deasupra oceanului Atlantic

Recordul aviatorului italian Donati, care s'a urcat până la 14,300 metri înălţime, a deschis aviaţiei noui posibilităţi. S'a făcut dovada cu acest prilej că avioanele pot zbura prin stratosferă şi pot atinge o viteză extraordinară.

Faptul nu va rămânea fără urmări practice. Astfel, după cum se anunţă din Roma, centrul de aviaţie italiană va construi un aeroplan special, foarte rezistent, pentru raiduri în stratosferă. Cu acest avion se va intreprinde cel mai îndrăzneţ zbor de până acum: traversarea oceanului Atlantic la înălţimea de 12,000 până la 13.000 metri.

Cercurile aviatice italiene speră că zborul va reuşi şi distanţa dintre Europa şi America va fi parcursă în maximum 14 ore. Apoi se va putea studia problema organizării de curse regulate aeriene prin stratosferă, ceiace va constitui un mare progres al aviaţiei.

Cetiţi în pag. 4-a
Ultima oră

Cum se pot păstra titlurile de nobleţă în Germania

După cum se anunţă din Berlin, cancelarul Hitler împreună cu mareşalul nobilimii au întocmit un proect de lege pentru revizuirea tuturor titlurilor de nobleţă, dat fiind că multe persoane deţin asemenea titluri fără un drept efectiv. Proectul prevede că toţi nobilii vor trebui să facă dovadă că posedă titlul cel puţin de la anul 1750, din generaţie în generaţie.

Numai cei ce vor putea produce această dovadă, vor păstra blazonul. Ceilalţi germani, deveniţi nobili după anul 1750, îşi vor pierde titlurile.

Probabil însă că Germania, în locul acestei reforme, ar fi preferat să se rezolve problema şomajului !

Ca să trăim mult

Ce declară un centenar

Bătrânul J. H. Gorden din Bergen este socotit cel mai în vrâstă locuitor din Norvegia. El a împlinit zilele trecute 110 ani, cu care prilej a fost vizitat de mulţi curioşi.

Moşneagul a declarat că a dus un trai foarte regulat. Dar mai ales nu şi-a pierdut noptile niciodată. El dormea neaparat opt ceasuri în fiecare noapte, întrucât simţea că somnul îi aduce destindere şi liniste.

Centenarul a recomandat celor ce vor să trăiască mult, să procedeze ca dânsul, adecă să doarmă regulat.

PRESTAŢIA IN NATURA

pentru lucrări hidrotechnice

Interesantul sistem din Polonia. -- Un exemplu care trebueşte adoptat

de I. Andriescu-Cale
inginer, inspector general

Un tânăr inginer român Dl. Theodor Ivanenco, care a luat parte în ultimii trei ani la conducerea şi executarea a o sumă de lucrări hidro-technice in Poloia, ne-a pus la dispoziţiune câteva date, extrem de interesante, cu privire la aceste lucrări şi care merită o cercetare atentă din partea noastră.

Relieful puţin accentuat al solului Poloniei se caracterizează prin o serie de mici coline, care devin tot mai scunde dela Sud spre nord şi între care se întind şesuri largi brăzdate de râuri leneşe cu maluri puţin înalte şi cu debite foarte favorabile.

Datorită acestor împrejurări inundaţiile provocate de viiturile tuturor acestor râuri, fac în fiecare an pagube importante atât culturilor agricole şi aşezărilor omeneşti, cât şi drumurilor, căilor ferate şi lucrărilor de artă ale acestora iar în anii ploioşi pagubele ating cifre fantastice.

Teritoriile poloneze provenite dela Statul german şi cel austro-ungar, au fost înzestrate cu foarte multe lucrări de regulări de râuri, de desecări de mlaştini, unele complect executate, altele în curs de executare şi altele în stare de proect.

Statul polon pe de o parte a fost silit prin tratatul de pace să întreţină aceste lucrări în bună stare de funcţionare cum este cazul şi cu statul nostru pentru râurile care isvorăsc de pe teritoriul nostru şi trec pe teritoriul statului ungar ; iar pe de altă parte, nevoile populaţiunei lui i-au impus să extindă aceste lucrări şi la râurile din provinciile venite din statul rus.

Aceste condiţiuni au permis creiarea unui impotant serviciu hidraulic, care a lucrat continuu dela 1918 până la 1929, dând folosinţei agricole suprafeţe întinse de terenuri umede şi mlăştinoase şi punând în siguranţă foarte multe şosele şi căi ferate, expuse stricăciunilor prin inundaţii.

Statul polonez a investit ani de-a rândul sumi importante din bugetul său pentru extinderea acestor lucrări şi pentru întreţinerea celor executate.

Cu anul 1929 însă au început şi în Polonia greutăţile financiare, care s'au tradus prin deficite bugetare şi prin restrângerea continuă a tuturor lucrărilor publice.

Dintre aceste lucrări însă, acelea care ar fi adus Statului şi locuitorilor mai multe pagube prin neglijarea întreţinerei lucrărilor definitiv executate şi prin părăsirea programului a celor începute, erau tocmai *lucrările hidrotechnice.*

Soluţiunea pentru continuarea operei începută în această direcţiune a fost găsită în *adoptarea prestaţiunei în natură* ca mijloc practic şi eficace, întrucât în costul acestor lucrări mâna de lucru intră cu un procent de peste 60 la sută şi uneori atinge chiar 95 la sută.

Pentru a se câştiga însă adeziunea populaţiunei, în special a celei agricole, care pretutindeni manifestă aceiaşi lipsă de încredere în conducătorii operelor de interes colectiv, a fost nevoe, pe de o parte, să se facă o propagandă explicativă, atât în ceia ce priveşte modalitatea de prestare a muncei, cât şi în ceia ce priveşte modalitatea de a se folosi de roadele muncei prestate ; iar pe de altă parte a fost nevoe de o conducere severă şi justă, care să se impună prin executarea prompiă şi riguroasă a dispoziţiunilor şi a programului de lucru, odată adoptate.

Lucrarea de regulare a cursului unui râu, sau de desecare a unei regiuni mlăştinoase, după ce a fost proectată, este împărţită pe sectoare, după importanţa ei şi după cantitatea de muncă necesară pentru executarea şi apoi se procede la explicarea ei în *adunări sătesti.*

Cu acest prilej se culeg informaţiuni asupra modului cum este privită lucrarea, adeziunile pentru executarea ei ca şi obiecţiunile împotriva ei, lăsându-se un termen de 14 zile pentru formularea celor neexprimate înaceastă împrejurare şi care se adresează Ministerului de Lucrări Publice.

Pe baza încheerilor dela aceste consfătuiri, şi după ce s'a constatat consensul majorităţei locuitorilor guvernatorul provinciei dă ordinul pentru executarea lucrărilor prin *prestaţie în natură,* arătând care sunt aşezările omeneşti asupra cărora cade aceasta

(Continuarea în pagina II-a)

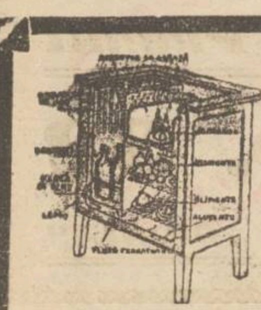

Pentru stimularea consumului gheţei, desfacem sub preţ de cost dulapuri frigorifere brevetate

„IDEAL"

izolate cu plută, cu următoarele preţuri fixe:

TYP UNIC LEI 1.500 BUCATA şi
TYP DUBLU „ 2.500 „

„GHIAŢA" S. A. R. Iaşi Abator

Atel erul de mode **GISELLE**
din str. Cuza Vodă
S'A MUTAT în str. Săulescu No. 2
(colţ cu Piaţa Unirei)
Cu această ocazie a adus u timele noutăţi în pălării de sezon şi vinde cu 50% reducere.—Pr este şi comenzi cu preţuri extrem de eftine.

Ultimele 5 zile
Târgul Eftin - - *la* **CRISTAL**
Palatul Braunştein

PUBLICAŢIE

Gimnaziul „Ştefan cel Mare" din Iaşi, Str. Sărăriei Nr. 189, va ţine licitaţie publică Duminică 13 Mai 1934, pentru darea în antrepriză a lucrărilor de acoperire cu tablă a clădirii gimnaziului.

Data la care trebue predată lucrarea este de 1 Septembrie 1934.

Concurenţii la această licitaţie vor depune o garanţie de 5 la sută din valoarea devizului.

Aceste lucrări se vor executa pe riscul exclusiv al antreprenorului adjudecatar.

Condiţiile ce trebue să îndeplinească ofertanţii sunt arătate în caetul de sarcini înregistrat la Nr. 523 | 933, aflat la cancelaria şcolii, precum şi a devizului înregistrat la Nr. 584 | 933.

Licitaţia se va ţine în cancelaria gimnaziului „Ştefan cel Mare" din Iaşi, Duminică 13 Mai 1934, la orele 10 dimineaţă, prin oferte închise şi în conformitate cu L. C. P. şi a dispoziţiunilor speciale publicate în M. Of. Nr. 127 din 4 Iunie 1931.

Preşedintele Comitetului,
Alex. Triandaf
Secretarul Comitetului,
Indescifrabil

Tinere Dragă,

De aci înainte, trebue să ştii că întotdeauna înainte de bărbierit trebue să te masezi cu

CREMA NIVEA

Observă cum aceasta îţi uşurează bărbieritul, evitând orice iritaţie a pielei. Eu ştiu bine: Crema Nivea este unica cremă pentru piele, care conţine „Eucerita", dela care derivă efectul aşa neîntrecut, ca nu lasă luciu neplăcut şi dă pielei înfăţişarea tinerească şi bine îngrijită. Ea este Crema de zi şi de noapte. Incă astăzi îţi voi cumpăra o cutie.

Lista partidului liberal

în alegerea municipală

Ieri după amează organizaţia liberală a depus următoarea listă pentru alegerile comunale:

Av. Osvald Racoviţă, d-na Aglaia Hurmuzescu, Pascu Stanciu, av. Ioan Şoarec, Preot Gh. Niculea, Ionel Frihling, av. I. Popovici, Nicu Stanciu, d-na Etti dr. Ocks, Const. Platon, Ernest Gheller, dr. C. Enăşescu, Nec. Dobrovici, prof. C. Stamboliu, d. J. Pineles, d. D. Georgescu, Eli Davidovici, Nec. Păun, Ştefan Lungu, av. Const. Sion, Iosub I. Aron, I. Olănescu, C. Bulău, Adela Vârlănescu, H. Ghelber, Theodor Berescu, av. P. G. Şerban, Alex. Băcescu, Albert Binştok, Alecsandru Roşca, Leon Aronovici, Dumitriu Avramia, prof. M. David, mandi, prof. C. Lungu, av. C. Petrescu, dr. Margulies, av. M. Lateş, preot C. Dinescu, prof. N. Theodorescu, av. I. Popovici, prof. Gh. Chiriţescu, dr. Marcu Rosenblat, prof. D. Rizescu, dr. M. Sharist, av. C. Coman, N. Horovitz, prof. Mihai Barbu, Gh. Sion, Oscar Finchelştein, av. P. Vasliu, Eugen Clos, av. D. Onescu, Solomon Moscovici, Gh. Amza, Leiba Şulim Gh. Nastase, Vasile Ostapovici, Tănase Marinoiu, Mihai Manea, prof. V. Sadoveanu.

Lista georgistă

Tot ieri georgiştii şi-au complectat lista pentru alegerile comunale, în felul următor:

Av. Const. Toma, avocat Dimitrie Dimitriu, Xenofon Eraclide, Camelia Nădejde, (Lucia Mantu), Av. Ovidiu Raboveanu, av. Marcu Şmilovici, Gh. Stângaciu, prof. Sterie Dia-

INFORMAŢIUNI

x In „Monitorul Oficial" cu data de Miercuri 25 Aprilie a. c. a apărut decretul regal de confirmare a noului episcop Dionisie Erhan în scaunul episcopal al eparhiei Cetatea Albă-Ismail.

x Duminică a avut loc în casele d-lui inginer Malaxa logodna nepoatei sale, d-şoara Martha Crăescu, cu d. inginer Emil Lupescu, nepotul d-nei Elena Lupescu.

x Ministerul muncii a trimes Camerelor de Muncă o circulară, prin care face cunoscut că nu se admite subt nici un motiv angajarea la lucru a copiilor subt vârstă de 14 ani.

x Bugetul oraşului Botoşani a fost redus cu circa 6 milioane lei, având azi la cheltueli şi venituri 19 milioane lei.

x Ţăranul Al. Petru din Dorobanţi, în etate de 76 ani, s'a sinucis, trăgându-şi un foc de revolver în cap.

Săteanul suferea de tuberculoză.

x La Chişinău a sncombat în condiţiuni misterioase, fata Eugenia Giosanu, din suburbia Sculeni, în etate de 19 ani.

S'a dispus să se facă autopsia cadavrului.

x In apele Bahluiului a fost pescuit ieri cadavrul femeii Anica Huncar din Hoiseşti, în etate de 43 ani.

Femeia suferea de epilepsie şi trecând pe malul apei, a fost cuprinsă de un acces al bolii şi a căzut în apă.

Organizaţie hitleristă în Basarabia

Arestarea unu învăţător

Cetatea Albă 26. — In colonia nemţească Neudental s'a descoperit o organizaţie hitleristă, condusă de învăţătorul George Rickmüler.

La locuinţa sa erau 58 tineri şi 20 fete. Printre ei era şi cunoscutul avocat Artur Fink din Tarutino. Se mai aflau delegaţi din Transilvania şi Banat.

S'a dat ordin ca toţi membri organizaţiei să părăsească localitatea.

Rickmüler şi încă doi membri au fost arestaţi.

Invăţătorul George Rickmüler s'a oferit să sădească pomii, promiţând autorităţilor că va angaja muncitori,—dar se pare că aceasta a fost un pretext pentru a se putea înjgheba nucleul hitlerist.

Lugubra descoperire din Dorohoiu

Cadavrul unei femei în apa Prutului

Dorohoi 26.—Postul de jandarmi din comuna Miorcani, judeţul Dorohoi, a reclamat parchetului că locuitorul Gh. Ştefan Nichiteanu a pescuit la Prut cadavrul unei femei, în etate de 30—35 ani.

Din cercetările făcute s'a stabilit că cadavrul este al femeiei Ruţa N. Nicovici, care suferea de pelagră şi probabil că s'a sinucis, aruncându-se în apa Prutului.

Parchetul de Dorohoiu a dispus o anchetă.

Teatrale.— Turneul teatrului Ventura din Bucureşti, în frunte cu George Vraca şi Dida Solomon-Calimache, va juca la Dorohoi în seara de 5 Mai crt. frumoasa piesă *„Ingerul"*.

Crima unui sătean

Lucuitorul Vasile Gurju din comuna Cristineşti trăia în duşmănie cu vecinul său Ilie Lupaşcu, din cauza unor neînţelegeri pentru pământ.

Zilele trecute, în urma unor noui certe primul a lovit în cap cu un ciomag pe lupaşcu. In stare gravă victima a fost dusă la spitnl. Criminalul a fost arestat.

S. SANDY

Un funcţionar se otrăveşte din eroare

Chişinău 26. — La spitalul central a fost internat funcţionarul Gh. Nacu dela prefectura de judeţ.

El s'a sinucis, înghiţind o cantitate de veronal. Sinucigaşul a declarat că a înghiţit substanţa din eroare.

ASTĂZI LA
Cinema „PHOENIX"
2 grandioase premiere
Marele film ceh
SORA ANGELICA
cu Suzanne Marville
Al 2-lea film
FEMEEA ZILEI
cu JEAN HARLOW
Complectare:
Sily Simplonis în Puiul Mamei

INŞTIINŢARE

Pentru a obţine permisul de circulaţie dela Poliţie, cu automobilul, este necesar, conform Legei Circulaţiei, a avea o şcoală de şofer ca profesionist sau amator.

La 1 Mai a. c. se deschide şcoala de şoferi de pe lângă Şcoala Superioară de Arte şi Meserii Iaşi str. Sărăriei Nr. 2.

Taxa de înscriere este de 3.500 pentru profesionişti şi 2.500 lei pentru amatori.

Cursurile şi practica pentru profesionişti durează 2 luni, iar pentru amatori 1 lună.

Direcţiunea

Magazinul Grădinarilor
Depozit de Seminţuri de legume, flori şi furage ALTER MICHEL
Iaşi, Piaţa Halei No. 15—17 — — — Telefon 582
aduce la cunoştinţa onor. clientele că pentru anul 1934 a pus la dispoziţie un bogat asortiment de seminţuri de legume diferite varietăţi dela cele mai renumite case din Franţa, Olanda şi Bulgaria.
O colecţie de flori diferite varietăţi 10 pachete originale ***Lei 50***
Sfecle de vite Mammuth roşi Elita — Sfecle de vite Eckendorf galbene Elita — Sămânţă de lucernă franceză şi românească cu certificat de analiză aprobat de Onor. Minist. de Domenii şi Camera de Agricultură. — Gazon englezesc veritabil.

O fată chemată la recrutare

Bârlad 26. — Pe tabelul de recensământ al clasei 1934 al com. Pueşti a fost trecut şi tânărul Dumitru Bumbulea, care urma să se prezinte pentru recrutare.

In ziua când se efectuau operaţiile recrutării, nu mică a fost surprinderea membrilor consiliului, când s'a prezentat tânăra Dumitra Bumbulea, arătând că din eroare a fost trecută în actele de stare civilă sub numele de Dumitru

S'a dispus rectificarea actului de naştere, iar tânăra a fost trimisă la domiciliu.

x D. dr. Pineles Sebastian a fost numit, pe ziua de 1 Mai, asistent radiolog provizoriu, pe termen de cinci ani, la clinica infantilă de pe lângă facultatea de medicină din Iaşi, în locul d-lui dr. G. Rosenthal, demisionat.

Informaţii

x Ministerul instrucţiunii a trimes ministerului de interne o adresă, prin care prevede că elevii n'au voie să frecventeze cinematografele decât cu autorizaţia şcolii,—şi roagă ca organele poliţieneşti să supravegheze respectarea acestei măsuri.

x D. C. Georgescu, a fost numit profesor cu titlul definitiv la catedra de contra-punct şi compoziţie dela academia de muzică „George Enescu", din Iaşi.

x D. Victor Iamandi, subsecretar de stat la ministerul de interne, a fost primit, eri după amiază, în audienţă de suveran.

Lucrările Parlamentului

25 April

CAMERA.— D. preşedinte *N. Săveanu* spune că comisia de verificare s'a pronunţat în senzul că alegerea d-lui Eduard Mirto ca deputat este perfect valabilă.

D. ministru *Inculeţ* anunţă măsura luată de guvern pentru plasarea licenţiaţilor universitari în posturi ad-tive. La toamnă se vor creia noui posturi pentru licenţiaţi.

D. R. Seişanu cere o anchetă asupra gestiunii inspectoratului jandarmeriei, pe timpul cât a funcţionat d. general Dumitrescu.

D. Inculeţ răspunde că aceastâ anchetă e în curs.

S'a votat apoi proectul pentru modificarea legii de percepere şi urmărire a impozitelor. S'a discutat proectul pentru reorganizarea ministerelor. D-nii P. Andrei, V. Potârcă. Gr. Iunian au combătut acest proect.

SENATUL.—S'a votat proectul de lege a cambiei şi biletului la ordin.

Apoi s'a luat în discuţie proectul pentru reorganizarea cooperaţiei.

x Comandaţi clişeie la ziarul „Opinia".

Călătoriile Hapag
de studii şi plăcere pe Mediterana în 1934

Dacă iei drept călăuză marele număr de călători, care iau parte la excursiile Hapag, precum şi frecvenţa acestora, poţi socoti că am trecut de mult de punctul de depresiune a crizei economice.

La ălăt rile de Crăc n, întreprinse cu vasul Milwaukee ce şi-a câştigat repede sim-a iile publicului, lucru explicabil, eăc. e unul din cele mai mari vapoare cu motor ale flotei comerciale germane, au luat parte vre-o 700 excursionişti şi locurile au fost complet vândute. Ţinând s ama de ace t fapt, nu ne mai surprinde vestea, că şi prima călătorie de primăvară pe Marea Mediterană, ce urmează s'o întreprindă frumosul vas, e complect vândută. Din ce în ce publicul recunoaşte că excursii de plăcere pe mare nu pot fi egalate de nici o altă distracţie sau reconfortare. O organizare desăvârşită, o mare serviabilitate şi străduinţa de a face totul pe placul pasagerilor, garantea ă o călătorie cât se poate de plăcută. Zile însorite pe marea albastră — iată ce înseamnă călătoriile cu vaporul Milwaukee pentru cari se mai găsesc puţine locuri.

Prospecte şi informaţiuni vă stau la dispoziţie la Biroul de Voiaj Hamburg-Amerika Linie
S. A. R. Iaşi, str. Lăpuşneanu 20.

DOCTOR
D. Brănişteanu
Asistent Universitar
—Medic de Spital—
Boli interne
(Roentgen-diagnostic)
Consult: 2-5 şi după rendez-vous. Str. V. Conta 1

DOCTORUL
R. DAMSKER
str. Ghica Vodă No. 44—46
MEDICINĂ INTERNĂ,
SIFILIS ŞI GENITO-URINARE
Diatermie şi băi de lumină
între orele 1 a. m şi 3-7 p. m.

PRESTAŢIA IN NATURĂ

pentru lucrări hidrotechnice

(Continuarea din pagina I-a)

sarcină şi câtă muncă îi revine fiecărei comune, sau sat şi fiecărui prestator.

Cantitatea de muncă este apreciată în metri cubi de săpătură în pământ socotită ca fiind aruncată o singură dată din lopată. Toate celelalte feluri de lucrări necesare sunt exprimate tot în această unitate de lucru. Spre exemplu, un metru patrat de pod tip, de lemn, pentru traversarea unui canal, sau a unui râu, este echivalent cu 20—25 m. c. de săpătură de pământ.

Lucrările se execută numai în perioadele, în care muncile agricole lasă braţele aproape complect disponibile. Ele se încep obişnuit în Iunie şi se încheie la sfârşitul lui Octombrie.

Urmărirea prestatorilor se face prin administraţia financiară, care în cazul când contribuabilul nu s'a prezentat la lucru, îl dă în debit cu suma ce reprezintă valoarea zilelor în care nu s'a prezentat, aplicândui-se o amendă.

Experienţa făcută până acum a dovedit că acolo unde lucrul a fost bine organizat şi munca bine repartizată în raport cu disponibilităţile de timp ale locuitorilor, cazurile de neexecutare au fost foarte rare.

Lucrările hidrotechnice executate în 1932 prin prestaţia în natură, după întronarea definitivă a acestui sistem, au dat rezultate excelente.

Cu toate că din cauza crizei, nu numai cheltuelile de executarea lucrărilor, dar şi cele pentru întreţinerea personalului technic inferior, au trebuit să fie suportate tot de locuitori, totuşi populaţiunea regiunilor unde s'au executat lucrări hidrotechnice s'a arătat mulţumită. Pentru uşurarea contribuabililor însă, statul polonez a dispus ca cheltuelile de întreţinerea personalului să fie socotite ca un credit făcut statului în împrejurările grele în care se află şi sumele acestea urmează a fi rambursate în timp de 5 până la 12 ani, cu un procent de 4 la sută.

Dacă considerăm acum împrejurările din ţara noastră, unde avem regiuni foarte întinse, care sufăr de pe urma inundaţiilor, cum sunt cele de pe văile râurilor Prut, Siret, Jijia, Bahlui, Bârlad, Răut, Bâcu, Cogâlnic, etc. şi unde an de an pagubele devin tot mai mari, din pricina degenerărei cursurilor acestor râuri, credem că s'ar cuveni ca exemplul Poloniei să fie cercetat mai de aproape de oamenii noştri politici şi să fie aplicat cel puţin cu titlu de experienţă într'una din regiunile menţionate mai sus, pentrucă suntem siguri, lucrările hidrotechnice ce se impun de atâta vreme şi la noi, vor găsi aceiaşi primire şi vor conduce la aceleaşi rezultate ca şi în Polonia.

Importanţa acestor lucrări hidrotechnice nu va scăpa aprecierei nimănui dacă vom menţiona că numai în Inspecţia drumurilor de Iaşi, din pricina schimbărei cursurilor apelor au rămas pe uscat, de pe urma viiturilor din aceşti doi ani, opt poduri peste râurile Siret, Moldova şi Bistriţa, situate pe arterele mari de circulaţie ale Moldovei de mijloc.

Valoarea nouilor poduri care ar trebui construite pe nouile cursuri pentru restabilirea circulaţiei normale, se urcă la o sumă de peste 350 milioane de lei.

Vom mai menţiona apoi pagubele, care se cifrează la multe zeci de milioane suferite de administraţia căilor ferate cu restabilirea circulaţiunei pe liniile distruse de viiturile Siretului, Bahluiului, Jijiei şi Bârladului, din direcţiunea regională Iaşi. pentru a înţelege urgenţa cu care se pune problema lucrărilor hidrotechnice de regulare a cursului râurilor şi de salvare de sub regimul inundaţiilor la o sumă de valori.

I. Andriescu-Cale

BOGĂŢIE! CASĂ! AUTOMOBIL!
puteţi avea
CUMPĂRÂND IMEDIAT UN LOZ LA
COLECTURA NOROCULUI
BANCA EM. MARCOVICI
IAŞI
STR. ŞTEFAN CEL MARE 15

Schimbarea dela Camera de Comerț

In curând se instalează com'sia interimară

După cum se știe, odată cu promulgarea legii de reorganizare a Camerelor profesionale, toate aceste instituții au fost dizolvate în vederea unor noui alegeri.

La Camera de Comerț din Iași, e aceiași situație, adică până în două zile urmează să sosească decretul dizolvare și de instalare a unei comisiuni interimare.

Dealtfel chiar în acest scop a plecat și d. deputat I. Zippa aseară la București.

La Camera din localitate, comisia interimară va avea în frunte pe d. I. Zippa, iar ca vice-președinți pe domnii dr. Dim. Beceanu, la comerț și ing. Florian la industrie; și ca membrii pe d-na Marietta Cerkez, d-nii Fred Șaraga, George Chiuca, Angelescu, Cavaleru, M. Sane și Haim Ghelberg.

Consfătuirea celor care pleacă

Actualii conducători ai Camerei fiind în preajma plecării, ieri a avut loc o consfătuire intimă a tuturor consilierilor. A lipsit bineînțeles o parte din idustria mică (guvernamentalii).

Toți au ținut să asigure pe d. Gheorghiadi de nețărmuritul lor devotament și de solidaritatea neclintită a tuturor acelora care alcătuiesc grupul d-sale. Chiar acei care au fost publicați în unele ziare ca „dezertori", au venit să dezmintă aceasta și a-l înredința pe d. senator Gheorghiadi că nu concep să lupte pe alte liste afară de aceia a d-sale.

Consilierii au decis apoi să dea un banchet Vineri seara d-lui senator Gheorghiadi, cu care prilej să-i poată mulțumi în numele negustorimei pentru frumoasa activitate desfășurată într'un interval atât de scurt și de a-i manifesta toată simpatia de care se bucură în rândul comercianților ieșeni.

Intrucât la 28 crt. Parlamentul se închide, Sâmbătă d. senator Gheorghiadi va pleca pentru câteva zile din Iași spre a se repausa.

C. Vlad

In amintirea unor profesori

dela școala de Bele-Arte

După cum am anunțat, în ziua de Sf. Gheorghe, a avut loc la cimitirul Eternitatea un pios parastas, organizat de Academia de Bele-Arte, în memoria profesorilor *Gh. Panaitescu, Gh. Schiller* și *Gh. Popovici.*

Din cuvântarea rostită de d. A. D. Atanasiu, rectorul Academiei, sunt de spicuit părți emoționante.

Astfel d Atanasiu, începând cuvântarea sa, a spus:

— „Nu putem vorbi despre artă în capitala Moldovei și anume în Iași, fără a aminti de marele rol ce l a avut și *Gh. Asaki*, referendarul școlilor din Moldova, spirit luminat cu o cultură vastă. Arta, pentru educația sufletească, îl preocupa tot atât de mult ca și literatura și știința".

Apoi d. Atanasiu a zugrăvit cu măestrie viața și opera la *Gh. Panaiteanu*, fondatorul Academiei, modest băiat din Burdujeni. A mers înaintând în învățătură până la 1840 când termină Academia Mihaileană, cu eminență la filosofie și cu mare distincțiune la clasul de *zugrăvituri*, baza Academiei de Bele-Arte. Complectându-și studiile în străinătate, a devenit pictor de marcă, profesor și directorul școlii.

Apoi d. Atanasiu analizează opera artistică de mare valoare a lui Panaiteanu, din care multe pânze se găsesc la pinacoteca din Iași și tot ce a făcut de mare folos pentru școală.

Dar mai sunt părți interesante în cuvântarea d-lui Atanasiu, de care ne vom mai ocupa.

DAN

x La Piatra-N. se găsește zilnic Opinia la depozitul Poplingher, str. Ștefan cel Mare

O consfătuire la primărie

între candidații liberali

La municipiu s'a ținut aseară o interesantă consfătuire. In adevăr, d. Osvald Racoviță, a convocat pe candidații liberali la alegerea municipală.

Intr'o cuvântare inimoasă, primarul Iașului a invitat pe candidați, ca indiferent dacă vor fi sau nu aleși, să-și înceapă de acuma activitatea, spre a da dovadă de dragostea lor pentru Iași. In acest scop să supravegheze toate lucrările edilitare în curs, ca aceste lucrări să cnrespundă condițiunilor stipulate.

Candidații au primit propunerea cu entuziasm și s'au constituit în echipe volante, fixând un itinerar pentru îndeplinirea misiunii ce și-au luat.

DAN

x Un ten curat, fraged și catifelat se capătă și se conservă, întrebuințând renumita și inimitabila *Cremă de lăcrămioare.* Nu conține substanțe vătămătoare. Curăță, albește și catifelează fața. Cereți borcane și cutii mici în ambalaj original. Depozit Farmacia Dr. Beceanu Piața Halei.

Moartea șoarecilor și a șobolanilor prin **BINICID**
Produsul cel mai sigur și mai eftin
Fabricația: Stabilimentele **Industriale Moskovits S. A. Oradea**
De vânzare la toate drogueriile și farmaciile

Vopsirea părului în orice culoare BINE EXECUTAT. Prețuri eftine la coafor de prim rang, **„DEMEA"**
S-sor Karl Podrazki
STR. LĂPUȘNEANU

Universitare

Dl. Prof. G. Pascu și-a început ieri cursul la Facultatea de Litere cu o lecție despre valoarea etică a istoriei. D-sa a arătat că această considerație a istoriei începe la noi cu cronicarul Gligorie Ureche și se continuă cu Miron Costin și Ion Neculcea. A arătat apoi că această considerație este mai mult de domeniul literaturii, deoarece interesele și patimile contemporanelor sînt totdeauna așa puternice, încît etica istoriei nu servește la nimic. D-sa a dat ca exemplu marele scandal din secolul XVIII în Ardeal între episcopul Ioan Bob de o parte și învățații călugări Samoil Clain, Gh. Șincai și P. Maior de alta. Episcopul Bob, mediocru, invidios, rău și tiran, voia pur și simplu să suprime pe cei trei mari învățați, pentrucă aceștia nu înțelegeau să se supue unui om așa de inferior ca Bob.

D. Pascu a încheiat sfătuind pe studenți să învețe carte, căci numai învățătura umanizează pe om.

Și la începutul și la sfârșitul lecției, studenții au făcut d-lui Pascu o caldă manifestație de simpatie

Blocul pensionarilor

și alegerile comunale

Comitetul blocului pensionarilor publici din Iași față cu preocupările serioase ce le are despre interesele reale cetățenești și față cu răspunderea ce o poartă asupra organizării temeinice a blocului prin cimentarea legăturilor sufletești între toți pensionarii din țară și înțelegând a se conduce în acțiunile sale prin directivele Consiliului superior al pensionarilor publici din țară, a hotărât în ședința de ieri, 24 Aprilie, că pentru alegerile Comunale de la 6 Mai fiecare pensionar să-și păstreze deplina libertate în exercitarea dreptului de vot, așa cum îi dictează conștiința asupra nevoilor generale ale Municipiului.

Mulțumire sufletească
capeți îmbrăcând cămașa confecționată de fabrica de lingerie
I. GORESTI
Chișinău
Str. Alex. cel Bun 102

Vechiul și renumitul magasin de *uleiuri, lacuri și vopsele*
„La Marinarii"
I. MARCU
mutându-se alăturea (a doua prăvălie) a redus simțitor prețurile la toate articolele

D. Pamfil Șeicaru

conferențiază azi la Universitate

Azi dimineață a sosit în localitate d. Pamfil Șeicaru directorul ziarului „Curentul", însoțit de primul-redactor al ziarului d. Ion Dumitrescu.

In gară, oaspeții au fost întâmpinați de o delegație a asociației licențiaților universitari și o delegație de studenți din cercul „M. Eminescu".

Astăzi după amiază la ora 5, d. Pamfil Șeicaru conferențiază în Aula Universității despre „E. Psichari: Dela scepticism la afirmație".

D. Șeicaru este apreciat nu numai ca un ziarist de bogată activitate și curagioasă atitudine, dar și ca un conferențiar de talent remarcabil.

Interesantă ședință

a societății studenților în drept

Sub patronajul d-lui Profesor Florin Sion Decanul Fac. de Drept, a avut loc eri după amiază adunarea generală a societății studenților în drept, pentru darea de seamă a celor trei secții, culturală. sportivă și asistență.

Secția culturală, denumită „Junimea juridică", a arătat activitatea pe terenul tribunalelor studențești și regulata apariție a revistei culturale de drept „Junimea juridică" cu studii scrise exclusiv de către studenți.

Secția sportivă și-a complectat comitetul și format secții speciale de futbol, volleibol și tenis, care chiar în cursul acestei săptămâni vor începe antrenamentul.

Studentul Oprișan a fost ales președinte al acestei secții având ca directivă organizarea sistematică a sporturilor.

Secția asistență a arătat înfăptuirile făcute de Decanat prin înființarea oficiului de sănătate și fișelor individuale de sănătate sub controlul d-lui Doctor asistent Văcăreanu și d-nei Doctor Anghelescu.

S'a discutat formarea coloniilor de vară și continuarea micului dejun matinal gratuit, pentru studenții săraci.

*

Facultatea a fost vizitată de profesorul italian Pericle Ducati. D-sa a spus: „este o organizație modernă", rămânând încântat de curățenia și organizația modernă a facultății. Entuziasmul său a sporit vizitând biblioteca amenajată cu mese speciale de lectură, felicitând călduros pe d. Decan Sion.

Noile realizări înfăptuite la Fucultatea de Drept se datoresc d-lui decan Florin Sion. Vibrația sinceră a sufletului d-lui decan Sion pentru noi, studenții, ne întovărășește în dragostea ce i o purtăm cu toții. *Demostene Gheorghiță*
student în drept

Pentru coșuri
Pomada Cadum usucă și face să cadă coșurile, lăsând în locul lor o piele albă și fină. Ea este calmantă antiseptică, și aduce vindecare numai decât după ce a fost aplicată. A dat dovezi ca un leac puternic la mii de persoane cari au fost ani întregi victimele eczemei, forunculilor, ulcerelor, eruptiilor, urticariei, bășicelor, hemoroizilor, mâncărimilor, râei, escarelor, iritațiilor, crustelor precum și rănilor, tăeturilor, zgârieturilor, bubelor, etc.

DOCTOR
I. SCHWARTZMAN
Fost asistent al clinicei din Paris
Boli interne și de copii
Specializat în boli de inimă, plămâni și rinichi.
Diagnosticul afecțiunilor de inimă cu aparatul Electrocardiograf.
Tratamentul tuberculozei pulmonare cu pneumothorax artificial
Tratamente radicale pentru varice, eczeme și ulcer varicos
Consultă între 4—7 d. a.
Strada Cpitan P. un 10. Telefon 11

azi la SIDOLI
— 2 mari premiere —
LEGILE INIMEI
cu gingașa
Sylvia Sidney
și
Răsbunarea Indianului
cu CALUL MINUNE REX
film care a rulat de 5 ori la Palatul Regal.
Complectare:
Silly Simphonis în Puiul Mamei

Stațiunea Meteorologică Agricolă Copou-Iași

Buletin Meteoro o ic din 25 Aprilie 1934

Tem. eratura aerului la 8 ore dim. neață plus 15.2
Tem. eratura minimă absolută în cursul nopței plus 12.5
Temperatura max mă absolută a zilei precedente plus 23.4
Pre iunea atmosferică 8 ore dim. în milimetri 753,8

Prevederi de timp. — Primul interes asupra prevederilor este acel al șanselor de ploae. Astăzi situațiunea se prezintă astfel: Un regim de înaltă presiune acopere la West Atlanticul și altul asemene Estul Rusiei, pe când întreaga Europă este acoperită de o rețea de depresiuni atmosferice, Continentul fiind cuprins într'un culoar de scurgere a curenților—canal de scurgere—care sistem aduce *timpul ploios*; deocamdată câmpia Țărei și Vestul sunt în perspectivă de a primi ploi; se vede probabilitate și pentru Estul și Nordul Țărei, de oarece cu vântul de Sud, chiar astăzi înaintează din câmpie regimul cu ploae.

Șeful Stațiunei, I. ȚIȚU

Conferințele la Biserica Sf. Ilie

Joi 26 April ora 6 p. m., va avea loc a șaptea conferință din ciclul organizat de Societatea *„Ocrotirea"*. Va vorbi Dl. Profesor Universitar și Inspector General bisericesc *Ioan G. Savin* despre „Creștinism și conștiința științifică modernă".

Corul bisericei Sf. Spiridon sub conducerea maestrului profesor A. Ciolan va executa frumoase bucăți religioase.

Intelectualitatea ieșană e rugată a asista la desbaterea acestei chestiuni așa de însemnate azi.

INFORMAȚIUNI

x **Incăerare electorală.**— La Logănești-Lăpușna s'a produs o încăerare electorală între două grupuri de liberali și țărăniști.

Frații Busuioc, guvernamentali, au maltratat pe consăteanul lor Budovici.

S'a deschis o anchetă.

x La Bârlad au fost arestați doi spărgători, Bujor și Cojocea, care au la activul lor nu mai puțin decât 52 spargeri.

Ca tăinuitori au fost arestați comercianții Vrance și P. Roman.

x Consiliul superior al licitațiilor a ratificat licitația adjudecată asupra d-lui ing. Ignat din București, pentru rectificarea albiei rîului Bârlad.

x Comisia de disciplină a soc. „Unirea frățească" a croitorilor de comandă, a pedepsit pe d. S. Selingher cu șase luni excludere și o sută lei amendă.

x D. dr. S. Glückman ne roagă să arătăm că s'a retras din partidul evreesc.

x Aflăm cu plăcere că d. Cosmovici, cunoscutul pictor și profesor, care deschide expoziția sa la București în ziua de 3 Mai, a fost din nou onorat cu recepția tablourilor sale la Salonul oficial al artiștilor franceji din Paris.

x In spitalul Sft. Spiridon a fost internată femeia Nastasia Tican, originară din Basarabia, găsită în nesimțire pe stradă.

x Curtea de Apel din Chișinău a început judecarea procesului de control al averii d-rului Coteanu din Orhei.

x Direcția partidului evreesc anunță că d. Jaques Pineles nu mai face parte din acel partid.

x Comitetul de conducere exprimă în numele Blocului pensionarilor din Iași, cele mai sincere condoleanțe familiei regretetului lor coleg *I. Mancaș*, veteran din războiu și roagă pe toți membrii Blocului a lua parte la înhumarea rămășițelor sale pământești.

x Spectacolele excepționale cu comedia *Suntem chit!...*" (In zodia porcului) date de neîntrecuții comici *C. Ramadan* și *Mil. Gheorghiu*, vor fi numai în număr de 3 și vor avea loc Sâmbătă 5 Mai (seara) și Dumnică 6 Mai (matineu și seara).

Reprezentații cu prețuri populare, nu se vor da cu această piesă.

x D. Rosenblat, vechi membru în partidul liberal, ne roagă să arătăm că d-sa a renunțat să candideze pe lista la municipiu, deoarece: „nu înțelege ca liberalii de ultimă oră și aviatorii politici să treacă înaintea liberalilor vechi și statornici".

Am redat întocmai.

x **Publicațiuni** pentru Monitorul Oficial se primesc la ad-ția ziarului „Opina".

Cazul de la Soc. „Paza Cetățenească"

In legătura cu inserția din numărul nostru de ieri, d. Const. Elefteres u, directorul Soc. „Paza și Asigurarea Cetățenească" ne trimite o scrisoare în care spune:

Gardienii care se plâng că ar fi fost bătuți, sânt excluși din serviciu și reclamați parchetului pentru amenințare cu moartea și încasări dubioase.

D. Mihai Atanasiu nu mai este co-asociat al Soc. și chiar se află în proces cu Societatea.

Soc. „Paza" își are sediul tot în str. Brătianu 17, iar cei în drept să lucreze și să facă încasări (în afară de d. director C. Elefterescu) sânt d-nii Onea (director tehnic la filiala Focșani) și d. Nestor Grigore.

D. Elias Șaraga

a părăsit Iașul

Bătrânul anticar d. Elias Șaraga a plecat ieri la București unde-și va petrece restul vieții. D-sa ne roagă să publicăm următoarea scrisoare:

Scumpii mei Eșeni!

Plec din orașul meu de naștere, cu mâhnire. Scumpă îmi este fiecare palmă de pământ și cunoscuții mei din copilărie căror le-am vândut abecedare și astăzi sunt persoane marcante.

Plecarea mea se datorește că n'am un bordei al meu după o muncă titanică și sunt hărțuit de proprietar Totuși rămân cetățean al Iașului toată viața și după moartea mea mă voiu odihni aici lângă scumpa mea soție.

Rudelor mele și cunoscuților mei le doresc sănătate și îi rog să mă viziteze când vor veni în București, în Pasag. Macca scara B. Calea Victoriei, peste drum de Prefectura de Poliție. ELIAS ȘARAGA

Incendiul din Țutora

Din neglijența unei copile a d-nei Pogor din str. Țutora 95, a isbucnit un foc eri după amiază la niște căsuțe din acea curte. A fost mistuit de flăcări locuința proprietarului Const. Psait. Incendiul a fost localizat de pompieri.

— Câte un început de incendiu s'a declarat la d-na Priva Haimovici din str. Uzinei 38 și M. Naftuli din str. Cucu 23.

Agresiune contra unui ziarist

la Bârlad

Ziaristul Volbură a fost din nou victima unei agresiuni, din partea fruntașului naț.-țărănist d. Georgescu-Bârlad.

Faptul s'a petrecut ieri după amează într'o sală a tribunalului din acel oraș.

D. Volbură a reclamat cazul autorităților judiciare, arătând că motivul agresiunii se datorește unor atacuri apărute în publicațiunea d-sale, contra d-lui Georgescu-Bârlad.

Informații

x La clubul naț.-țărănesc din str Soc a a avut loc aseară o întrunire la care au luat cuvântul d-nii senator Alfons Herovann, Anibal Ciurea, Gh. Țintilă, dr. Bulău, etc.

x Ministerul Muncei a aprobat ca în zilele de Duminică 29 Aprilie și Marți 1 Mai, biurourile colecturilor autorizate ale Loteriei statului să fie deschise toată ziua.

x **Siropul Iodotanic Dr. Ratianu** aprobat de Consiliul Sanitar Superior, se recomandă cu mare succes copiilor lymfatici, anemici, scrofuloși și rachitici pentru purificarea și regenerarea sângelui, înlocuind Untura de Pește. Nu produce jodism. Depozit Farmacia Dr. Ratianu, Iași, Cuza Vodă 48.

x **Ca să petreceți plăcut, vizitați Bereria Luther.** Localul cel mai agreat. Muzică excelentă. Supeuri speciale după spectacol. Serviciu higienic. Prețuri moderate.

Avocatul
H. GHERNER
s'a mutat
în Str. Căpitan Păun 4

Mica Publicitate
REPREZENTANȚI destoinici, se caută de urgență, cu salar fix, bonificarea speselor și proviziune mare. Nu se cer cunoștințe speciale de branșă. Adresați H. Friedman *Cernăuți* Calea Plevnei No. 21.

SUFRAGERIE vieneză, în foarte bună stare, se vinde de ocazie A se adresa la ziar sub G.

DE VÂNZARE un birou elegant. A se adresa la ziar sub A.

DOCTOR SOLO SCHREIFEL str. Anastasie Panu 70, consultă zilnic între 1—9 p. m.

FARMACIE în Iași, de arendat. A se adresa la ziar sub H.

DE VÂNZARE EFTIN loc de casă în plin centru, 400 m. p. str. Buna Vestire No. 12. A se adresa în curte la proprietar.

DOCTORUL HORNȘTEIN consultă, operează nas, gât, urechi, str. Mârzescu 4 (3—6).

DE INCHIRIAT un local de vară cu grădină la Ungheni (Gara Vasile Lupu) în fața Prutului. Doritorii se vor adresa la d. Bart proprietarul localului.

PIERDUT câine mare, păr mare puțin ondulat. alb cu pete mari negre, răspunde la numele de Hector. Cine l-a găsit să-l aducă în strada Săvescu 13 la d-na profesoară Iosif. Va primi bună recompensă.

De vânzare
casele foaste Voicicovschi, situate în str. Sft. Andrei No. 35—37. Doritorii se vor adresa la *Prima Societate de Economie*, cu oferte scrise.

LOC VIRAN
200 m. p. strada Vasile Conta lângă str. Lăpușneanu vând cauza plecărei. Adresați Ing. Nacht & Goldenberg str. Lăpușneanu 28.

x Comandați clișeie la ziarul „Opinia".

Primăria Municipiului Iași

PUBLICAȚIE

Comisiunea Inte imară a Municipiului în ședința de la 18 Aprilie a. c., în vederea realizărei restanțelor din dări și taxe datorite de locu torii acestui oraș, și pentru ușurarea contribuabili or care trebue neapărat să se pună la curent cu plata, a hotărât să se acorde **o reducere de 40 la sută tuturor contribuabililor Primăriei Municipiului Iași în restanță cu dările și taxele** —pentru datoriile din trecut **până la 1 Aprilie 1933** — dacă se achită integral datoria astfel redusă **până cel mai târziu la data de 1 Iulie 1934.**

In acest caz vor fi dispensați și de dobânzile de întârziere.

Plata se va face direct la Cassa Percepției Municipale contra recipisei eliberată din chitanțerul asouche

Preș. Com's. Interimare
Osvald G. Racoviță
Secretar G-ral, O. Breviman
10422 21 April 1934

DOCTORUL
OVIDIU CORDESCU
consultă zilnic pentru boli de
Nas, gât și urechi
de la 4—7 p. m.
în str. Gh. Mârzescu 16

ULTIMA ORĂ

Franţa se împotriveşte

la reîntronarea Habsburgilor

Budapesta 26.—Contele Anton Zigray, conducătorul mişcării legitimiste, a tratat cu puterile chestiunea restaurării habsburbice. Contele Zigray a luat ieri cuvântul la Cameră şi a arătat demersurile pe care le-a făcut pe lângă guvernul francez,—fără să obţie rezultatul dorit.

Franţa s'a declarat împotriva restaurării Habsbugice ; însă dacă faptul s'ar produce, ea n'ar participa la o eventuală acţiune armată contra Ungariei.

Contele Zigray a criticat apoi declaraţiunile miniştrilor de externe ai Micei Antante.

Inarmările Ungariei

Londra 26. — Decâtva timp, Ungaria primeşte în timpul nopţii avioane militare care viu pe calea aerului.

Avioanele sânt furnizate de un stat european.

Aceste înarmări clandestine provoacă interes în cercurile diplomatice.

Acord anglo - italian

în chestia dezarmării

Londra 26. — Ieri s'au terminat tratativele anglo-italiene printr'o ultimă întrevedere între d-nii Suvich şi John Simon.

Se afirmă că s'a realizat frontul comun în chestia dezarmării. Cele două ţări vor avea o atitudine unitară la conferinţa din Geneva şi vor propune anumite garanţii pentru Franţa.

D. Suvich pleacă la Paris pentru a lua contact cu guvernul francez.

Explozie la un depozit

— Un mort şi doi răniţi —

Giurgiu 26.—O explozie de spirt s'a produs la depozitul d-lui Bărbănescu.

Pe când nişte lucrători transvazau o cantitate de spirt, din cauze necunoscute spirtul s'a aprins şi un vas a exploadat.

Proprietarul Bărbănescu şi lucrătorii Ionescu şi Gh. Alexandrescu au fost răniţi grav.

In drum spre spital. lucrătorul Ionescu a încetat din viaţă.

Voiaj de nuntă cu avioanele

şi cu mici accidente

Botoşani 26.— Un grup de sportsmani au plecat ieri în voiaj de nuntă de la Bucureşti spre Botoşani, în câteva avionete. Sportsmanii serbau nunta d-lui Bizu Cantacuzino.

Au plecat în avionete mirele, d. sublt. Abeles, d. ing. Cocioşu, d-na Jeana Cantacuzino etc.

Intr'o avionetă condusă de pilotul Culluri, luase loc industriaşul francez d. Lorreton şi d. Ioan Ghica-Dumbrăveni.

Această avionetă a suferit un defect la motor în dreptul Foceanilor şi a fost silită să teriseze. Aparatul n'a suferit nimic.

După puţin timp şi-a continuat zborul. Ieri la ora 4 p. m. a aterisat pe aerodromul Botoşanilor (în spatele cimitirului), dar aparatul s'a izbit de pământ, suferind avarii. Ocupanţii s'au ales cu leziuni uşoare.

Manifestaţie pentru rege

în parlamentul spaniol

Madrid 26.—Guvernul Lerroux a demisionat,—ceia ce a sporit agitaţia politică.

Cercurile de dreapta pregătesc o lovitură ; iar socialiştii iau măsuri de apărare. Comitetul socialist a ţinut o şedinţă extraordinară, invitând şi comitetul sindicatelor.

Ieri, în parlament s'au produs manifestaţiuni monarhiste şi s'a strigat : „Trăiască regele Alfons !".

Partidele de stânga au protestat vehement. Situaţia este tulbure.

Cutremur de pământ

Sofia 26. — In Macedonia bulgară s'a resimţit ieri un puternic cutremur de pământ, însoţit de zgomote subterane.

Sînt pagube materiale, însă nu s'au înregistrat victime omeneşti.

Furt de bijuterii

în str. Ştefan cel Mare

Astă noapte s'a comis o spargere îndrăzneaţă la magazinul de ceasornicărie şi bijuterii al d-lui Marcu Maiman, din str. Ştefan cel Mare 22.

Un răufăcător s'a introdus printr'o uşă dosnică în prăvălia giuvaergiului de unde a furat următoarele obiecte : 22 ceasornice de argint şi nichel, 8 ceasornice feminine, 18 inele de aur cu diamante şi 4 perechi cercei de aur.

Jaful a fost observat azi dimineaţă, când comerciantul a venit să deschidă magazinul.

După felul cum s'a comis furtul rezultă că hoţul a fost, nu numai un cunoscător al casei, ci şi un priceput în ale bijuteriei, deoarece a furat lucrurile cele mai preţioase din vitrină, în valoare de câteva zeci de mii lei.

D. Gane şeful circ. I-a, a început cercetările.

x **Durerea de bătături** te enervează şi te indispune. Remediul îl găsiţi în preparatul „ANTICALUS" soluţie şi pomadă care alină durerile şi desfiinţează bătăturile. Depozit Farmacia Dr. Ratianu str. Cuza Vodă 48. Marca depusă.

Ştiri poliţieneşti

Pungaşii operează

pe peronul gării

Borfaşii din cartierul gării utilizează un nou sistem de jaf, prezentându-se ca hamali pasagerilor ce sosesc în staţia locală. Li se încredinţează astfel valizele însă pungaşii au iscusinţa de a dispare.

D-na Valeria Popescu din Şos. Gălăţii 37, a fost păcălită astă noapte, în modul acesta, când a coborât din trenul de Bălţi.

Prinderea unui criminal. Detectivii George Anicăi şi Donciu dela biroul judiciar, au arestat în Piaţa Unirii pe individul Ştefan Chirtop, care este urmărit de poliţia din Târnava-Mare, pentru atacuri criminale şi jafuri.

Agresiune.— Tânărul Ioan Facianu din Bul Ferdinand a reclamat că a fost tăiat cu cuţitul la picior de lucrătorul C. Basarabeanu dela bufetul gării Iaşi.

Furturi— D. locot. Zenovie Bejan din str. Patruzeci de Sfinţi a adus la cunoştinţa poliţie că un pungaş de buzunare i-a sustras un portmoneu cu 500 lei în Bul. Ferdinand.

— Deasemenea a reclamat studentul Saul Herman din Sft. Lazăr 15 că a fost jefuit de o femeie necunoscută, care i-a furat punga cu bani.

Rep.

Dl. P. Bogdan

îşi complectează lista

Dl. Petrică Bogdan s'a înapoiat azi din Bucureşti şi a decis să-şi complecteze lista după amiază.

Locul al doilea îl deţine d. dr. P. Zosin.

Mai sunt pe listă d-nii av. N. Georgescu, fost ajutor de primar, N. A. Bogdan, publicist, Dr. Glückman, Av. Serafim, Marcel Schwartz, pensionarul Nicolau, Iosef Brauner, etc.

Sâmbătă d. Bogdan va lansa manifestul electoral, începând temeinic campania electorală.

Un caz de viol

Victima în etate de 3 ani

Bârlad 26.—Locuitorul Costache Agache a reclamat autorităţilor că, individul Costică Cărăuşul de 24 ani, de fel din Bacani-Tutova şi actualmente servitor la dascălul Ştefan Damian a ademenit pe nepoata sa Maria Croltoru, în etate de 3 ani, promiţându-i că-i va da un... ou roşu. Scoţând-o pe câmp, a violat-o. Autorităţile întreprinzând cercetări prin comisarul Romeo Vasiliu au înaintat actele parchetului.

Cercetările medicale au confirmat violul. Sandu

Un comerciant

lovit în tren

Comerciantul Avner Ornştein din Iaşi a reclamat la comisariatul gării că eri după amiază, a fost victima unei agresiuni în trenul personal 611 Paşcani-Iaşi, din partea a doi studenţi.

Incidentul s'a produs într'un compartiment de clasa III-a. D. Ornştein ar fi fost pălmuit fără nici un motiv, în văzul tuturor pasagerilor.

Unul din tineri s'a dat jos din tren la bariera Păcurarilor. Celălalt însă, anume studentul V. Prelipceanu a fost citat la poliţie, pentru facerea anchetei.

Rep.

Informaţii

x Un scandal nocturn.— La comisia I-a se află în cercetare croitorul Gh. Poiană din str. Platon 8, care este învinuit că împreună cu femeile Elena Asaftei şi Profira Cocolea dela aceiaşi adresă, ar fi ameninţat cu moartea pe gardianul public Policarp Todisciuc, care venise astă noapte în curtea lor pentru a opri o încăerare.

Sergentul a ameninţat pe beligeranţi cu revolverul şi atunci Poiană şi cele două femei s'au baricadat în casă, de unde au fost scoşi azi dimineaţă de reprezintanţii forţei publice.

x Plata soldelor.— La administraţia financiară a sosit azi la prânz un acreditiv de 5.600.000 lei pentru achitarea soldelor Armatei pe Aprilie. Plata se va face mâne dimineaţă.

x Am relatat că inspectoratul şcolar a reînceput ancheta la şcoala de meserii „V. Mălinescu".

Ministerul instrucţiunei, în urma faptului că ancheta făcută de d. insp. Marinescu, n'a fost complectă, l-a delegat tot pe d-sa să reînceapă ancheta. D-sa a sosit ieri în localitate.

x D-ra Harmanda funcţionară la curtea de Apel, a reclamat justiţiei pe d-na Veronica Florescu pictoriţă din str. Elena Doamna.

D-ra Harmanda a luat cu chirie un apartament de la d-na Florescu, dând un aconto asupra chiriei.

Prezentându-se să ieie în primire apartamentul, proprietara a refuzat, declarând că nici n'o cunoaşte.

x **DALIN** vindecă dureri de cap, dinţi, junghiuri, gripa şi orice durere provenită d n răceală. *Dalin nu vatămă inima şi stomacul.* Nici o durere nu rezistă antinevralgicului *Dalin*. Cereţi Dalin la toate farmaciile

ORA 2

Schimbări importante în guvern

Bucureşti 26. In legătură cu pregătirea remanierii, se anunţă că vor ieşi din guvern doi miniştri plini. Deasemenea se afirmă că vor părăsi guvernul câţiva subsecretari de stat, citându-se numele d-lui Manolescu-Strunga şi a altuia cunoscut subsecretar.

Impresionantă dramă a mizeriei

Un tată şi doi copii se sinucid

Buc. 26. -- O dramă impresionantă s'a întâmplat la Bucureşti în str. Manu-Cadofu 40.

Intr'o odaie sărăcioasă locuiau în mizerie cumplită un anume Ion Buciuman cu doi copii ai lui ; Ion în etate de 19 ani şi Silvia în etate de 12 ani.

Nemaiputând suporta chinurile vieţii, tatăl şi copiii s'au închis în odaie, aprinzând un lighean cu mangal. Toţi trei au murit asfixiaţi.

Incendiu la un bar din Bucureşti

Buc. 26. — La barul Tic-Tac din Bulev. Elisabeta a izbucnit azi dimineaţă un incendiu.

Au ars câteva camere, pagubele fiind destul de însemnate. Pompierii au reuşit să stingă focul înainte de a lua proporţii.

TRUSOURI FINE pentru domni, comandaţi la
EDUARD

Fabrica de cherestea WAISMAN
S. I. N. C.
PARCHETE DE STEJAR
neintrecute în execuţie şi calitate
PREŢURI EXTREM DE AVANTAJOASE
Mare depozit de cherestea, esenţe tari şi moi
Fabrică de obezi curbate. Fag aburit. Uscătorie specială. Materiale lemnoase pentru rotărie.
Materiale pentru dogari.
DEPOZIT DE LEMNE DE FOC
Iaşi, Şoseaua Moara de Foc No, 18—28
Telefon 271—272

Eleganţă desăvârşită
prin confecţionarea hainelor la
„TRIUMF" Lăpuşneanu 44

Becuri ELECTRICE garantate
Toate voltagele
mărcile TUNGSRAM, PHILIPS, WOLFSRAM, OSRAM etc.
Cumpăraţi cu preţurile fabricei la Depozitul General
Zaharia Weiss, Piaţa Unirei

Ingrijiţi-vă ochii purtând ochelari
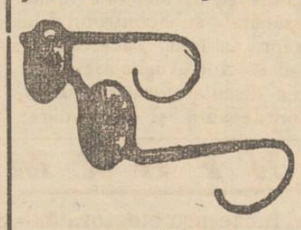
— dela —
Optica ARGUS
LAPUŞNEANU 43
vis-a-vis de Hotel Palace
SERVICIUL IREPROŞABIL
PREŢURI EFTINE

Fasole selecţionată
de Moldova şi Babană specială pentru sămânţă se găseşte la
Ferma Bădăreu
Informaţii se pot obţine şi prin telefon (se cere prin Centrala Iaşi fără nici o taxă).

Dr. D. Hornştein
Medic de Spital
Specializat la Viena
(clinicele profesorilor Neumannn şi Hayek)
in boli şi operaţiuni de nas, gât şi urechi
Iaşi, str. Gh. Mârzescu 4
col. cu str. Brăttanu
Con. 3—6

x D. Petre Scripcaru din str. Dimineţii a reclamat parchetului că a fost maltratat de comerciantul Aronovici proprietarul firmei „Berestеenu" din Nicolina.

Primăria Municipiului Iaşi

Se aduce la cunoştinţă celor interesaţi că în ziua de 3 Mai 1934 ora 11 dimineaţa, se va ţine în localul acestei Primării situată în Iaşi strada Alexandri No. 14, licitaţie publică cu strigări pentru vânzarea unui teren în suprafaţă de 610.31 m. p. situat în str. Câmpului fostă Mah. Tiancu.

Licitaţia se va ţine în conformitate cu art. 88—110 din Legea Contabilităţei Publice, regulamentul O. C. L. şi normele pentru ţinerea licitaţiilor la administraţiile publice, publicate în M. O. No. 127 din 4 Iunie 1931 şi caetul de sarcini.

Toate persoanele cari vor lua parte la licitaţie vor depune o garanţie de 5% din valoarea terenului.

Planul locului se poate vedea în orice zi de lucru la 8—12 în localul acestei Primării.

p. Preşedinte I. Şoarec
Secretar G-ral O. Breviman
09157 12 April 1934.

Ştiri politice

Remanierea se va face

numai înlăuntrul cadrelor partidului

Bucureşti 26. — In chestiunea remanierii, au circulat tot soiul de versiuni despre tratative pentru intrarea în gnvern a d-lor Goga şi Argetoianu. In ce priveşte pe d. Argetoianu se proectase numirea d-sale la departamentul războiului, având caracter de ministru permanent, pentru o continuitate de acţiune în ce priveşte diriguirea şi înzestrarea armatei.

Insă proectul acesta a fost abandonat.

*

D. Dinu Brătianu, şeful partidului liberal, soseşte diseară în Bucureşti. D-sa va avea consfătuiri cu membrii guvernului şi cu fruntaşii partidului pentru a examina situaţia şi a se pronunţa în chestiunea remanierii.

Remanierea se va face, deocamdată restrânsă, şi numai în cadrele partidului. Se vor da atribuţiuni speciale d-lor Al. Lapedatu şi I. Nistor, şi probabil se va reduce numărul subsecretarilor de stat.

Remanierea mai largă e lasată pentru toamnă.

Conferinţa Micei Antante

D. Titulescu soseşte Sâmbătă în Capitală. D-sa se va prezinta Regelui pentru a-i raporta decursul vizitei la Paris.

Conferinţa economică a Micei Antante se întruneşte la 30 April. Iar conferinţa politică va avea loc la Bucureşti, pe la mijlocul lunei Mai, sub preşedinţia d-lui Titulescu.

Consiliul permanent al Micei Antante va fi prezidat, pe noul an, de d. Titulescu,—iar secretariatul consiliului se va stabili la Bucureşti pe timp de un an.

*

In luna Mai, se ţine la Bucureşti conferinţa presei polono-române. Tot pe atunci se va produce vizita d-lui col. Beck ministrul de externe al Poloniei.

Intrevedere

O lungă întrevedere a avut loc ieri după amiază între d-nii mareşal Averescu şi Gh. Brătianu.

Comerţul bancar

Bucureşti 26.—Comisia de legislaţie financiară a Camerei a examinat ieri proectul de lege pentru reglementarea comerţului de bancă.

Proectul a fost admis, cu modificarea următoare :

In Bucureşti nu se poate înfiinţa o bancă decât cu capital de cel puţin 40 milioane lei. In celelalte municipii, capitalul minim este de 20 lei.

Astăzi dimineaţă s'a întrunit comisiunea specială pentru elaborarea regulamentului la legea Conversiunii.

Un paricid

se demască singur ?

Chişinău 26.—Femeia Eufrosina Cateli din Băiucani-Lăpuşna, a reclamat parchetului că vecinul ei, Simon Gavrilov a maltratat-o şi ar fi ameninţat-o cu moartea, spunând că o va ucide cum l-a omorât şi pe tatăl său.

Parchetul a dispus cercetări, deoarece până acum se ştia că tatăl lui Gavrilov a sucombat de moarte naturală.

De la Sindicatul

ziariştilor profesionişti din Iaşi

Comitetul „Sindicatului ziariştilor Profesionişti din Iaşi" s'a întrunit aseară sub preşidenţia d-lui C. R. Ghiulea, directorul ziarului „Opinia".

Comitetul a primit următoarea telegramă din partea d-lui Al. Mavrodi, sub secretar de stat la preşidenţia consiliului de miniştri, ca răspuns la proclamarea d-sale ca membru de onoare a sindicatului :

„Vă mulţumesc călduros pentru cinstea ce mi-aţi făcut strângându-vă cordial mâna la toţi.

Mavrodi

*

D. Max Caufman-Dan a fost delegat din partea sindicatului în comitetul de organizare a sărbătorirei maestrului A. Ciolan.

*

Comitetul sindicatului mulţumeşte d-lui preşedinte al organizaţiei naţional-liberale din localitate pentru propunerea făcută corpului de a delega un reprezentant care să candideze la alegerile comunale.

Persoana urmând a fi desemnată de adunarea generală, care n'a putut fi convocată în timp util, delegaţiunea nu s'a putut da.

Aşa că Sindicatul ziariştilor nu participă printr'o candidatură la alegerile comunale.

Comitetul a mai hotărât ca inaugurarea sediului sindicatului să aibă loc în ziua de 1 Mai.

O lămurire

a lucrătorilor frizeri

Primim :

Referitor la informaţia apărută în ziarul „Ziua" din 18 | IV | a. c.

Privitor la demisia D-lui Eugen Sibinschi, din demnitatea de preşedinte al Sindicatului lucrătorilor frizeri, ţinem să precizăm că d. Şibînschi a fost obligat de adunare să demisioneze din cauza călcărei art. 63 şi 20 din statutul sindicatului.

Un grup de membri ai Sind. lucrătorilor frizeri

Informaţii

x Fraţii Pogor nu mai fac reclamă, continuă totuşi să vândă eftin, fiind bine asortaţi, cu toate bunătăţile comestibile.

x Delegaţia permanentă a organizaţiei naţional-ţărăniste a fost convocată pentru astă seară la orele 9.

x **O ceartă.**— Astăzi dimineaţă un grup de şoferi din localitate, s'au prezentat cu automobilele în piaţa de staţionare a maşinelor, unde se află actualmente tarabele negustorilor ambulanţi.

Şoferii au vrut să-şi reocupe locurile şi au avariat câteva tejghele, ale negustorilor. Poliţia a întervenit, invitând pe şoferi la chestură pentru cercetări.

x Proprietarul V. Axinte din Bucium a reclamat justiţiei că a fost ameninţat cu moartea de locuitorul V. Budeanu din acea comună.

Reclamantul arată că acesta a şi tras asupra lui câteva gloanţe de revolver, cari însă nu l'au nimerit.

Se fac cercetări.

Toţi ieşenii
Vizitează noul local al Marei Colecturi
Gheorghe Stănoiu
DIN IAŞI
Str. Lăpuşneanu No. 20 (Fost Magazinul Cristian)
pentru a-şi alege lozul care-i poate face dintr'odată milionari.

ANUL XXX No. 8106

ABONAMENTE
Lei 600 . . . . pe un an
„ 300 . . . . „ 6 luni
„ 150 . . . . „ 3 „

ATELIERELE TIPOGRAFICE
IAȘI. — STR. LĂPUȘNEANU 37

2 (doi) lei exemplarul

OPINIA

Ziar popular cotidian

SAMBATA 28 APRIL 1934

BIBLIOTECA UNIVERSITĂȚII -IAȘI-

Bon de Premii

No. 33

„OPINIA"

Din deceptiile votului obștesc

In curand ieșenii se vor prezinta în fața urnelor, pentru a-și alege edilii.

In luptă se află mai multe liste,—iar șansele sânt cunoscute de pe acum. In orce caz, toată lumea e de acord că lista guvernului va obține o majoritate impunătoare.

Să facem o scurtă privire asupra ultimilor 7 ani :

Cu 7 ani în urmă am avut alegeri comunale, pe când erau la guvern liberalii. Lista guvernului (și atunci în frunte cu d. Osvald Racoviță) a obținut majoritate absolută. Nici un opozant n'a reușit să pătrundă în consiliu.

După doi ani, s'au făcut alegeri sub guvernarea național - țărănistă. Și dintr'odată, lista guvernamentală de atunci (în frunte cu d. Cananău) s'a ridicat la majoritate,—de unde cu doi ani înainte nu recoltase nici o mie de voturi.

Astăzi, după vre-o 5 ani, ieșenii își exercită iarăși votul la comună. Și—cum spuneam mai sus—toată lumea e încredințată despre succesul cu brio al guvernului. Iar foștii majoritari (adica partidul național-țărănesc) muncesc din greu ca să-și asigure macar o cincime.

Asemenea schimbări bruște în proporția voturilor nu se întâmplă în țările cu adevarat civilizate.

La noi se întâmplă. Și partea tristă este că se întâmplă mai accentuat de când avem vot universal.

Se spunea că votul obștesc se va perfecționa prin propria funcționare. O realitate îndelungată, însă dezminte această nădejde.

Trebuește o acțiune specială pentru luminarea conștiinței cetățenești. Insă politicianii n'o întreprind,.. fiindcă se pare că nu prea au interes.

Iar cetățeanul nu reușește să lumineze singur.

In așa stare de lucruri, votul universal în țara noastră produce o grea decepție și o îngrijarare...

X.

Catastrofa minieră din Jugoslavia

Am relatat catastrofa întâmplată la o mină de lângă Sarajevo (Jugoslavia). Până acum s'au scos 116 cadavre.

Clișeul nostru reprezintă o scenă impresionantă, în care se văd familiile îndurerate cum transportă în sicrie victimele acestei grozave nenorociri.

O descoperire sensațională

S'a găsit în apă continentul scufundat,

care pe vremuri lega India de Africa

De aproape jumătate de veac se vorbește în cercurile științifice despre posibilitatea existenței unei mari întinderi de pământ, care s'a scufundat și care încă înainte de apariția omului ar fi legat Africa de India. Un învățat german a dat acestei țări misterioase numele de *Lemuria*. Alții au numit-o *Gondvana*.

Dar cazul n'a rămas o simplă închipuire și un subiect de discuții între specialiști. In ultimii 50 ani s'au făcut cercetări în această direcție, însă fără vreun rezultat pozitiv. Totuș oamenii de știință n'au dezarmat și au continuat investigațiile.

Astfel acum câtva timp s'a format în Anglia o expediție oceanografică, cu scopul de a căuta continentul scufundat. Expediția, având la dispoziție un fond de 20.000 lire sterling, adecă 130 milioane lei, lăsat prin testament de profesorul John Murray,—a pornit cu vaporul „Mabahiss" și a făcut cercetări timp de câteva luni în oceanul Indian și în golful Arabic.

Zilele trecute membrii expediției au trimes comunicarea senzațională universității din Cambridge, că *ținutul misterios a fost descoperit.* Profesorul englez Stanley Gardiner, secretarul expediției, a înștiințat că continentul scufundat se află la o mare adâncime în apă, între India și Arabia. Intregul ținut este înconjurat de un lanț enorm de corali.

Nu este vorba de un continent propriu-zis, ci de un șir de insule scufundate, legate prin lanțul de corali. Grupul de insule, din punct de vedere geologic, se prezintă în aspectul terenului asiatic, ceiace ar dovedi că pe vremuri s'au deprins din trupul Asiei.

Deasemenea exploratorii au descoperit subt apă un lanț uriaș de munți, care sânt formați din granit și ar fi continuarea munților Aravolli din India. In continentul scufundat s'ar găsi o mare moartă, în care nu trăește nicio vietate.

In schimb insulele de subt apă ar fi locuite de animale încă necunoscute până acum și ar fi acoperite de o vegetație curioasă. Se mai crede că terenul ar conține și izvoare de petrol, care au erupt atunci când s'a produs scufundarea.

Bine înțeles această comunicare a provocat mare senzație în lumea științifică și o nouă expediție de specialiști engleji și-a anunțat plecarea la fața locului, pentru a verifica descoperirea.

DIN TOATA LUMEA

Un târg care a devenit blond. — Un caz într'adevăr nostim s'a întâmplat în târgul Brickall din Canada. Foarte mulți locuitori bruneți au observat că părul lor devine blond. Ei nu-și puteau explica acest lucru și deaceia s'au adresat unor specialiști. Făcându-se cercetări, s'a stabilit următorul fapt interesant :

In tuburile care aduceau apa în oraș se infiltrase o substanță cu proprietăți decolorante. Persoanele care și au spălat capul, și-au supus părul, fără să știe, influenței acelei substanțe, care avea efectul apei oxigenate. Astfel zeci de locuitori au devenit blonzi contra voinței lor.

Bine înțeles, tehnicienii au luat măsurile necesare, oprind infiltrarea substanței în conductă. Probabil însă că femeile din acel târg n'au regretat această întâmplare, deoarece au avut la dispoziție un mijloc ieftin de a obține păr blond și de a fi astfel la modă !...

*

Teatru cu plata în rate.— In localitatea Ocran din Finlanda există un teatru, care, ca multe altele, se află în mare jenă financiară. Acum câtva timp instituția era amenințată să-și suspende activitatea. Pentru a nu închide însă porțile, teatrul a recurs la o soluție originală.

Se eliberează abonamente cu bilete de teatru, a căror plată se face în rate. In acest scop câțiva agenți colindă orașul, pentru a recruta spectatori. Până acum s'au efectuat abonamente care ar putea asigura funcționarea normală a teatrului. Dar rămâne de văzut dacă ratele vor fi achitate.

Cazul, desigur, ilustrează elocvent criza teatrului.

*

Clubul stângacilor — La New-York s'a înființat un club al stângacilor, adecă al persoanelor care lucrează cu mâna stângă mai bine decât cu dreapta. Gruparea numără până acum peste 200 membri.

Scopul clubului este de a se creia o școală specială pentru stângaci. Școala va avea misiunea ca prin exerciții repetate să-i invite pe membri să poată lucra și cu mâna dreaptă la fel de bine ca și cu stânga.

Nu știm însă dacă respectivii vor reuși, având în vedere că sânt... stângaci !

Operații și muzică. — La un congres medical care a avut loc la Londra s'a discutat o chestiune interesantă.

Unii chirurgi au arătat că muzica are o influență binefăcătoare asupra pacienților. Ast el au introdus în sălile de operație patefoane cu plăci vesele și bolnavii au suportat mai ușor și mai bine dispuși intervenția chirurgicală.

Majoritatea medicilor dela congres s'a opus însă acestei inovațiuni, socotind că muzica distrage atenția chirurgului și a asistenților. In consecință s'a respins propunerea de a se instala patefoane în toate sălile de operație. Chirurgii care doresc să utilizeze muzica pentru înviorarea pacienților, o pot face pe cont personal, dela caz la caz.

Asigurarea logodnicilor

Cum se încurajează căsătoriile în Italia

Pentru încurajarea căsătoriilor în Italia s'a introdus de curând așa numita „poliță logodnicilor". E vorba de o poliță de asigurare contractată în condițiuni avantajoase.

Polița este făcută pe numele logodnicului și după trei luni de la căsătorie, soții respectivi participă la concursul de premii speciale oferite de statul italian. Dacă soții vor avea șase copii, vor primi jumătate din asigurare, ceiace în genere constituie o sumă apreciabilă. Dacă vor avea mai puțin de șase copii, vor căpăta suma la nunta de argint, adecă după 25 ani de căsnicie. In felul acesta statul italian speră că va stimula mult căsătoria și natalitatea.

Se desființează și secțiunile technice

ale Universității din Iași

Un articol dintr'un proect de lege actual anunță, că *„un an după promulgarea acestui proiect, secțiunile teehnice de pe lângă Universitățile din Iași și București nu mai au dreptul de a elibera diplome de ingineri"*.

Cu alte cuvinte, începând din Iulie 1935 *aceste secțiuni sunt desființate.*

Articolul 2 și ultimul din proiect se ocupă de această chestiune. (Legea cuprinde vre-o douăzeci de pagini).

Ce anume cuprind cele două zeci de pagini, nu ne interesează, odată ce legea a fost făcută exclusiv pentru suspendarea secțiunilor technice (Electrotechnica și Chimie Industr)

Acest articol mărunt și pus la coada legii, cu substraturi pe care le vom vedea îndată, s'a născut atât de mic, tocmai ca să treacă neobservat la votare.

Gândiți-vă că după mutarea secțiunei agronomice la Chișinău, a celei de farmacie la București, a venit rândul—nu mutărei—ci suprimărei secțiunilor technice de la Universitatea din Iași, inclusiv a celei din București.

*

De o bucată de vreme Universitatea din Iași primește lovitură după lovitură în ce scop, nu știm.

Suprimarea acestor secțiuni technice coincide cu o *centralizare*, căci elevii de la aceste secțiuni—vorbim de Universit. din București — vor trece vis-a-vis la Politechnică, lucru ce e permis, se zice.

Dar cu 1400 de stud. ing. de la secțiunile technice din Iași ce facem ? Unde îi mutăm?

Câți vor avea posibilitatea să urmeze cursurile la Politechnică, unde taxele sunt excesiv de mari ?

O mie patru sute de inși vor rămânea pe drumuri.

Cât despre stud. bucureșteni faptul e destul de simplu. Taxele fiind aceleași la secțiunile technice cât și Politechnică, din punctul acesta de vedere nu întmpină nici o piedică la mutare.

Rămâne chestiunea recunoașterii examenelor de către cei de la Politechnică, lucru de care cred că nu-i caz de îngrijorare deoarece am auzit că se pot muta cu tot cu profesorii,... ceiace stud. ieșeni nu pot face.

Imposibilitățile de deplasare le-a văzut bine autorul acestei legi.

Să vedem alte motive, pentru care a fost introdus articolul în proiect.

*

Politechnica din București și Timișoara dau ingineri cu diplomă. Secțiunile technice din Iași și București la fel. Prin urmare numărul inginerilor e dublu decât ar trebui să fie.

La secțiunile technice din Iași în anii I, II și III sunt în total aproape 1400 studenți.

Inginerii absolvenți ai secțiunilor technice ieșene s'au plasat aproape toți și imediat, în industriile moldovene și basarabene.

In aceste regiuni deci *„se simte nevoia de conducători technici"*.

Funcționarea secțiunilor technice din Iași e necesară și am văzut dece. In aceste regiuni s'au plasat puțini politechnicieni, sau aproape deloc. Politechnicele din București și Timișoara ar da ingineri pentru regiunile respective, Muntenia și Transilvania.

Se pune întrebarea: dacă s'ar suprima secțiunile technice din Iași, inginerii dela politechnici s'ar plasa și în aceste regiuni ? Răspunsul e afirmativ. Acum vă imaginați dece se însistă atât, la desființarea acestor secțiuni ieșene.

Mai e de remarcat un fapt.

Pe când înainte de război lefurile inginerilor atingeau sume fantastice, astăzi când ies ing. din patru școli deodată, numărul astronomic ce reprezenta salarul s'a micșorat foarte mult.

Iată încă un motiv pentru care dintr'o trăsătură abilă de condei, e necesar să se îndepărteze dela această activitate 1400 de studenți în prezent și multe alte mii în viitor.

Cred și sper însă că nu se va putea permite să se facă această nedreptate Universității ieșene,—de a i se desființa încă două din secțiunile ei, și de a lăsa pe drumuri atâtea suflete.

Ieșenii care și-au făcut un ideal și care s'au format ca oameni pe băncile acestei Universități, nu trebuie să privească cu indiferență această nouă sfârticare, adusă glorioasei și bătrânei cetăți culturale moldovenești. *I. Costinescu* stud.

Mocirlă și... morală !

Aspecte bucureștene

Uf, suntem ușurați ; am scăpat de București !...

Așa a trebuit să exclamăm, când ne-am reîntors la Iași...

Din ziua în care s'a aflat că asasinii deputatului Popovici sunt niște copii, toți bucureștenii au devenit moraliști !

Am avut parcă impresia că până și localurile „de petreceri" (cari abundă în Capitală) s'au transformat deodată în locașuri de moralizare...

Copiii, fie că au fost sau nu cuminți, au căpătat dela părinți câte-o „lecție" preventivă. Jucărelele „ofensive" ca : soldatul de plumb, revolverul cu plute, aeroplanul-miniatură, au fost distruse. Dacă cei maturi ar face o „dezarmare" așa de efectivă și de promptă, cum s'a putut face cu „armamentul" copiilor, poate că nici unii din acei tineri „emancipați", nu s'ar mai încumeta să omoare cu adevărat...

Dar, des gur, nu inofensivele jucării copilărești și nici măcar prea puțina educație dela școală poate duce copiii, respectiv tineretul, la depravare, la sinucidere.

După noi, vina cea mare o au părinții și mai cu seamă părinții din așa zisa „lume bună" bucureșteană.

Capitala, se știe, oferă maximum de ocazii pentru petreceri. Când spunem asta, nu credem localurile creiate special în acest scop. Aicea, ne închipuim că vin numai oameni maturi.

Dar, partea tristă și condamnabilă este că însăși părinții organizează în casele lor proprii anumite petreceri, la care—bineînțeles, iau parte și „copiii", cărora—în asemenea ocaziuni —li se zic *tineri*...

Benchetuesc vârstnicii cu nevârstnicii, joacă în cărți, „flirtează" și, în almosfera asta, părintele pierde autoritatea față de odrasla sa !

Aproape în orice casă „bună", din protejata Capitală, găsești — indiferent de zi și de oră — ocazii de joc, de distracții...

In mediul acesta de cafenea și de varieteu, e fatal să se desprindă și bruma de educație ce-a căpătat'o copilul în școală !

. . . . . ,

„Domnișorii" cei mici din cetatea lui Bucur, ar mai putea să lase escapadele și aventurile. Să se gândească mai bine la cei de-o vârstă cu ei, cari se zbat în mizerii și lipsuri și totuși rămân cinstiți...

I. S. Barat

Cei trei dictatori

O zi din viața lui Mussolini, Stalin și Hitler

Dictatura a ajuns la modă. Și fiindcă deobiceiu copiem toate modelele streine, s'a iscat și la noi un fel de vogă dictatorială. Astfel, în ultimul timp, am asistat la discuții interesante asupra acestei chestiuni între diverși oameni politici. Adevărații d e m o c r a ț i combat cu îndârjire dictatura ; alții însă — ce-i drept, puțin la număr — visează dictatura și se văd, imaginativ, în rolul lui Mussolini.

Problema fiind astfel de actualitate, credem interesant să publicăm în rezumat cronicile ziaristului englez Harold Flower despre cei trei mai populari dictatori de astăzi : Mussolini, Stalin și Hitler. Publicistul se mărginește să descrie o zi de activitatea din viața fiecăruia.

Hitler

Hitler — scrie gazetarul englez — este un maestru al vorbei. Orator admirabil, întreține un adevărat cult pentru discursuri. Se poate spune fără exagerare, că discursurile i-au adus ascensiunea politică. Adeseori noaptea notează grăbit pe carnetul de pe noptieră o frază de efect ce i-a venit subit. Sacrifică orice altă preocupare în favoarea pregătirii cuvântărilor, știind că discursurile sale cuceresc massa populației.

Se scoală în genere între orele 8 și 9 dimineața. După ce bea o cafea neagră, răsfoeșe zeci da ziare și înseamnă ceiace-l interesează. Operația durează maximum un ceas.

HITLER

La ora 10 e în cabinet și studiază chestiunile importante. Hitler nu e preocupat decât de problemele de mare anvengură, lăsând în seama secretarilor săi petițiile mărunte ale particularilor. In birou lucrează uneori patru și cinci ore, luând masa la 2 și chiar la 3 după amează. Mânâncă puțin, numai așa numitele „mâncăruri naționale" ; nu bea decât apă și nu fumează.

După prânz citește, scrie, rezolvă corespondența. Dacă e necesar, vorbește la întruniri sau la radio. Seara are conferințe cu miniștri, cu alți demnitari, cu literați. Nu e prea mulțumit când trebuie să acorde audiențe. Adesea spune că audiențele îl plictisesc și-i răpesc timpul în mod inutil.

Seara citește sau dictează diferite ordine, In orele de lectură și de lucru nu admite să fie întrerupt, chiar de prieteni. La telefon vorbește foarte puțin, lăsând mai mult pe secretari să răspundă.

Hitler, în genere, nu e un om de acțiune energică. Este însă hotărât în atitudini și nu permite să fie prea mult contrazis. Nu se duce decât foarte rar la spectacole. In jurul personalității lui planează un fel de mit, cancelarul german fiind o fire închisă și uneori curioasă. Această ținută prezintă pe dictatorul Hitler.

Stalin

Stalin dictatorul Rusiei, e „omul de fier". Dealtfel chiar cuvântul Stalin înseamnă oțel.

Spre deosebire de Hitler, comisarul sovietic nu e un orator în adevăratul înțeles al cuvântului. Discursurile sale, reci și dure, influențează poporul mai ales prin faptul că le rostește Stalin, omul temut de toți.

In schimb Stalin e de o rară energie și hotărâre. Deciziile lui sânt executate cu un amestec de teamă și respect.

Se trezește dis-de-dimineață la ora 5 sau la 6. Bea ceaiul și se interesează de evenimentele mai importante din țară și străinătate. Face inspecții pe neașteptate, la diferite instituții. La minister nu vine la ore fixe. Sosește prin surprindere pe o ușă dosnică, pentru a constata dacă totul e în regulă.

Stalin e preocupat de cele mai mici chestiuni politice și economice. Vrea și trebue să

Continuarea în pagina 2-a

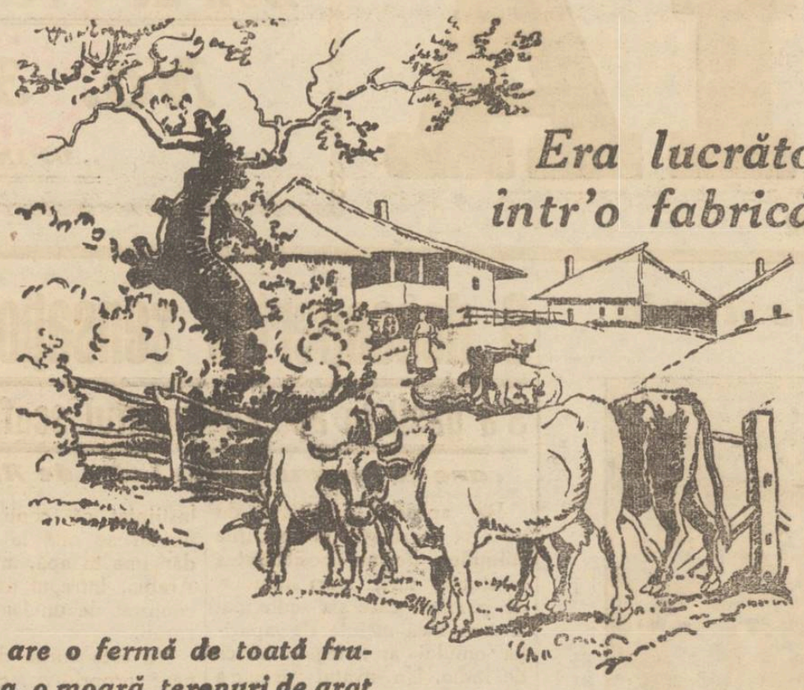

Era lucrător într'o fabrică!

Acum, are o fermă de toată frumusețea, o moară, terenuri de arat și pășuni pentru vite!

Altădată, când muncea din greu în fabrică, visul lui, ca de altfel visul tuturor lucrătorilor din orașe, era să aibă un ogor și o căsuță în satul unde s'a născut. Ceilalți lucrători din fabrică râdeau de el, văzându-l cum strânge cu sârguință ban cu ban, pentru a-și cumpăra un lox la Loteria Statului. Juca la Loterie cu încăpățânare, ba odată s'a și împrumutat pentru a-și putea reînoi loxul.
Astăzi, nu mai râde nimeni pentrucă loxul lui

A CÂȘTIGAT 5.000.000 LEI

Și iată-l: a părăsit fabrica, și-a cumpărat un petec de moșie și-și zidește o casă gospodărească.
Oare d-ta nu vrei să câștigi ceva din cele 240.000.000 lei pe care le împarte Loteria de Stat începând din ziua de 3 Mai? Dacă vrei,

cumpără chiar azi un loz, norocul nu așteaptă!

Pentru prima oară Loteria de Stat distribue următoarele câștiguri mari:
8 MILIOANE
3 MILIOANE
2 MILIOANE
19 CÂȘTIGURI A 1.000.000 LEI
In cel mai fericit caz puteți câștiga 13.000.000 lei
TRAGEREA LA 3 și 4 MAI

LOTERIA DE STAT

NOROCUL
vă iesă în cale
și vă îndreaptă
pașii spre
Providența
Locașul Norocului
- IAȘI -
Ștefan cel Mare
No. 36

Renumita Corsetărie „ISSA"
anunță onorata sa clientelă că S'A MUTAT în str. Ștefan cel Mare 21, al 4-'ea magazin dela B-ca Emanoil Marcovic

Tot joc la loterie
dece n'as juca la
COLECTURA NOROCULUI
BANCA EMANOIL MARCOVICI
STR. ȘTEFAN CEL MARE 15
UNDE AM CELE MAI MARI ȘANSE SĂ CÂȘTIG ?

Eleganță desăvârșită
prin confecționarea hainelor la
„TRIUMF" Lăpușneanu 44

Ultimele 4 zile
Târgul Eftin -- la
CRISTAL
Palatul Braunștein

ASTĂZI LA
Cinema „PHOENIX"
2 grandioase premiere
Marele film ceh
SORA ANGELICA
cu Suzanne Marville
Al 2-lea film
FEMEEA ZILEI
cu JEAN HARLOW
Complectare:
Sily Simplonis în Puiul Mamei

Vechiul și renumitul magasin de *uleiuri, lacuri și vopsele*
„La Marinari"
I. MARCU
mutându-se alături (a doua prăvălie) a redus simțitor prețurile la toate articolele

x **Publicațiuni** pentru Monitorul Oficial se primesc la ad-ția ziarului „Opina".

x *D. Dr. Gancevici* consultă boli de piept în str. Lăpușneanu 19 între orele 1—4 p. m.

UN PROCES DELICAT
CONTRA UNUI MEDIC

Chișinău 27. — Precum am relatat la timp, parchetul tribunalului Lăpușna a clasat reclamația introdusă împotriva cunoscutului medic Merziano, care era acuzat că ar fi sedus o pacientă, silind-o apoi să trăiască cu el în concubinaj.

Eri, avocatul Mereacre a introdus o nouă reclamație contra d-rului Merzianov. In reclamație se arată că medicul n'a negat faptul că a avut legături amoroase cu pacienta lui, ci a refuzat numai să recunoască că dânsul ar fi tatăl copilului reclamantei.

In consecință, avocatul Mereacre cere să se dispuie o analiză de sânge, urmând să se stabilească astfel dacă d-rul Merzianov e într'adevăr tatăl copilului. *Cor.*

x D. Andrei Otetea a fost numit cu titlu definitiv la conferința de istorie modernă și contemporană dela facultatea de litere din Iași.

x In curând vor începe lucrările pentru transformarea liniei înguste Crasna-Huși în linie normală. Lucrările vor dura până la toamnă și vor costa opt milioane lei.

Lucrările Parlamentului
26 April

CAMERA.—Se discută proectul pentru înființarea ligii naționale contra tuberculozei, subt președinția de onoare a regelui.

D. Iunian combate proectul și protestează împotriva faptului că numele suveranului e amestecat în diferite ocazii.

Vorbește despre complotul Precup și spune că această ispravă contra siguranței statului, a fost transformată în complot contra tronului. D. Iunian cere să nu se atingă prestigiul Coroanei, întrucât autoritatea regală se poate măcina.

D. ministru *Costinescu* dă unele explicațiunui și proectul pentru înființarea ligii naționale contra tuberculozei este votat.

S'au mai votat apoi proectul pentru reorganizarea comerțului bancar și proectul de modificare a legii corpului tehnic superior.

•

SENATUL. — S'au votat proectele de legi: pentru înființarea instrucției pre-regimentare, pentru creiarea oficiului de educație a tineretului, pentru perceperea și urmărirea veniturilor publice, etc.

Declarațiile d-lui Dinu Bratianu
despre reintregire și remaniere

D. Dinu Brătianu a sosit aseară în țară. In tren, după intrarea prin punctul Jimbolia, șeful partidului liberal a făcut ziariștilor câteva declarații interesante.

Reintregirea

In ce privește reintregirea, d. Dinu Brătianu a spus:

— „Atitudinea lui Gh. Brătianu și a partizanilor săi a fost tot timpul foarte obiectivă. Aceasta ar fi putut desigur duce la o împăcare, împotriva căreia nu sunt, dar pentru care trebue găsit momentul oportun. N'aș putea preciza când și cum se va face".

Remanierea

Asupra remanierii guvernului sau a altor schimbări, a spus:

— „Remanierea depinde de d. Tătărescu, așa cum guvernele depind de M. S. Regele. Din parte-mi, înțeleg să dau tot concursul d-lui Tătărescu pentru realizarea acestei opere la care s'a angajat; dar nu-mi iau nici o răspundere fiindcă nu mă găsesc la cârmă, și sunt un simplu consilier lateral.

Desigur că alta ar fi situația unui prim ministru care ar deține și șefia partidului.

Nu vreau să creez dificultăți guvernului, însă dualitatea de azi n'o văd eficace".

Aceste declarații ale d-lui Dinu Brătianu au provocat vii comentarii în toate cercurile politice. (Citiți noutile amănunte în pag. 4-a).

INFORMAȚIUNI

x *Lipsa de ploae se resimte în toată țara, Semănăturile (în special cele de primăvară) sânt grav primejduite.*

x **Examene de diferență.** —Ministrul instrucțiunii a aprobat ca examenul de diferență de la școala normală la liceul întreg, să se țină în centrele București, Iași și Cluj.

La comisia ce va funcționa la Iași vor da examen învățătorii domiciliați în județele din Bucovina, Basasarabia și din serviciul de învățământ Iași.

Inscrierile se fac prin minister până la 1 Mai.

Examenul va începe la 14 Mai.

Taxa de lei 1000 se va plăti comisiei examinatoare.

x *Noul regim al contingentării* se va pune în aplicare la 1 Mai. Noul regim aduce înlesniri industriei, în sensul ca materiile prime și produsele semi-fabricate să fie scoase din regimul contingentării.

Se voi institui taxe de import de diferite grade. Din aceste taxe se vor acorda prime pentru produsele românești exportate.

x **Tratativele cu creditorii străini.**— Ministerul de finanțe a comunicat delegației noastre dela Paris, că nu se pot accepta condițiile creditorilor străini, întrucât pentru echilibrarea bugetului e necesară o reducere importantă a cuponului extern.

In cazul când tratativele se vor prelungi după 1 Mai, ceiace e mai mult decît probabil, guvernul nostru va amina depunerea ratei de plată a cuponului, exigibilă la 1 Mai, până la terminarea tratativelor în curs.

x Sâmbătă va avea loc la București o importantă solemnitate. D. Victor Antonescu ministrul de justiție, va prezinta M. S. Regelui proectul noului cod penal unificat.

Când femeia
vrea să scape de bărbat

Chișinău 27.— La parchetul tribunalului local s'a primit un denunț, in care se preciza că în ospiciul Costiugeni a fost internat de către soția sa, comerciantul Andrei Toma, pentruca femeea să scape de el să se căsătorească cu un altul.

Un caz similar s'a produs cu șoferul Poliacov din Tighina.

S'a ordonat facerea unei anchete.

Lista d-lui P. Bogdan
pentru alegerile comunale

D. Bogdan și-a complectat ieri lista de candidați pentru alegerile municipale.

Iată componenții acestei liste: P. Bogdan, dr. P. Zosin, N. A. Bogdan, N. Georgescu, Eufrosina Simionescu, I. Serafim, dr. S. Glicman, A. Sicler Marcel Schwartz, C. Dafinescu, C. Filip, V. Nicolau, D. Pașca, I. N. Haraga, N. Cristea, I. Holban, I. Milescu, C. Munteanu, I. Lipșa, Eug. Baiardi, H. Golimaș, I. Pristopan P. Marin, V. Drăgoi, C. Botez, S. Nemțeanu, B. Prisacaru, V. Carare, T. Marin, C. David, V. Ciobotaru, Leonache Pavel, Zeilic Nathan și Al. Hrițcu.

Un oraș invadat
de păiajeni veninoși

Orașul Antofagaste din Chile a fost invadat de câteva mii de păiajeni veninoși, care s'au introdus în casele oamenilor. Tot orașul a fost cuprins de mare panică. Numeroase persoane, înțepate de paiajeni, se află internate în spitale.

Medicii au cerut ajutoare guvernului din Santiago, anunțând că e vorba de o specie de păiajeni necunoscută până acum. S'au trimes la Antofagaste un număr de pompe cu o substanță toxică pentru uciderea insectelor vătămătoare.

Totodată câțiva păiajeni au fost aduși la laboratorul universității din Santiago, spre a fi studiați și a se indica apoi tratamentul necesar pentru vindecarea bolnavilor din spitale.

Acum 2000 de ani
Femeile se dichiseau mai mult de cât astăzi

Lângă Artinsia (Italia) profesorul italian Luigi Stanzzi a făcut săpături arheologice și a descoperit la o adâncime de câțiva metri urmele unei locuințe vechi. După aprecierea profesorului, e vorba de o casă din anul 34 înainte de Christos.

Locuința avea un fel de budoar pentru femei, foarte elegant. Lângă budoar era o baie cu masă de marmoră pentru masaj. S'au găsit diferite vase, care folosiau la prepararea esențelor și cosmeticurilor pentru femei. S'a descoperit și un mic borcan cu un praf purpuriu, care servia la văpsirea buzelor și obrajilor.

După părerea profesorului italian, bazată pe descoperirile de mai sus, femeile se dichiseau mai mult acum 2000 ani decât astăzi. Poate!... Insă și azi se dichisesc îndeajuns!...

x **Tusa și Răgușeala** în brorhite gripale dispar repede cu *Pastilele de Eucalipt Benzomentolate Dr. Ratianu* aprobate de Consiliul Sanitar Superior. Indicate în toate afecțiunile pulmonare, laringite, astmă, desinfectează plămânii, ușurează respirația. Depozit: Farmacia Dr. Ratianu, Cuza-Vodă 48.

x **Comandați clișeie la ziarul „Opinia".**

Cei trei dictatori
o zi din viața lui Mussolini, Stalin și Hitler
(Continuarea din pagina 1-a)

să știe tot ce se întâmplă în țară.

Merge foarte modest îmbrăcat: cu tunică, șapcă și cizme, dând aparența unui uvrier. Nu primește decât 9000 lei salar pe lună. Fumează mult, făcându-și singur țigările din tutun tare.

Muncește enorm, cât e nevoie: 16, 18 și chiar 20 ore pe zi. Are o putere de muncă ce provoacă uimire și admirație. Îi place singurătatea, dând impresia unui unui om ursuz. Glumește foarte rar și aproape nu se distrează de loc.

Cunoaște pe de rost statistici și rapoarte lungi cu privire la aparatul de stat, la industria, agricultura și armata Rusiei. Știe pe nume mii de funcționari din cele mai retrese colțuri ale țării și supraveghează personal cum își fac activitatea. Nu admite nici o neglijență, nici o întârziere.

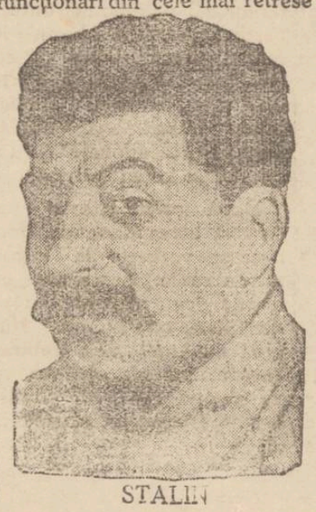

STALIN

Se culcă târziu noaptea și se pare că sufere puțin de insomnie. Totuș niciodată n'a spus că e obosit. Mănâncă cum, când și unde poate. E un adevărat dictator-robot.

Mussolini

Mussolini — după părerea publicistului englez — e încarnația perfectă a dictatorului. El e și om al vorbei ca Hitler și om al acțiunii ca Stalin. Orator admirabil, muncitor neobosit.

Mussolini este pătruns de o disciplină severă. Planurile sale trebue realizate. In fiecare seară își face programul de lucru pentru a doua zi și-l execută complect și precis.

Prin activitatea lui, apare aproape ca un om miraculos. Citește mult, scrie mult, vorbește la întruniri, lucrează ore întregi în cabinet, primește mii de oameni în audiență, prezidează serbări, asistă la spectacole, rezolvă lucrările dela șase ministere pe care le conduce, face inspecții, dă directive, voiajează în țară, aranjează proecte internaționale.

MUSSOLINI

Și totuș e un părinte, un soț și un gospodar excelent. Se îngrijește cu devotament de familia lui și are timp să facă sporturi, să călărească, să patineze și chiar să dea de mâncare câinelui și găinelor din curte.

Aspru în înfățișare, Mussolini are în fond un suflet generos. Dar generos numai pentru oameni vrednici și cinstiți. E un mare cunoscător de oameni: știe cine e merituos și cine e inutil; cine e credincios și cine e hipocrit.

Spre deosebire de primii doi dictatori, Mussolini e un adorabil om de societate.

Spirit dinamic și bogat, e un causeur delicios. Îi place muzica și asistă la toate spectacolele interesante. La unele reuniuni dansează și povestește anecdote.

Mussolini e și un mare amator de mâncăruri bune. Adeseaori, înainte de a pleca de acasă la ora 8 dimineață, propune menu-ul pentru prânz. Nu-i plac băuturile alcoolice; în schimb fumează cu pasiune.

Mussolini are darul deosebit de a doza atitudinile după situații. Știe când trebuie să fie aspru și când blajin; când vesel și când trist. E un om cu însușiri excepționale; e adevăratul tip de dictator.

•

După cum se vede, dictatorii presupun calități deosebite, merite categorice deasupra celor comune.

Ei sânt în genere oameni providențiali, a căror apariție are ceva din căderea meteorilor. Nu ajunge numai să te visezi dictator și să vorbești emfatic de dictatură. Mussolinii noștri sânt o biată și ridicolă parodie!...

Apa se destilează

pentru ca toate bacteriile vătămătoare să fie ucise! In interiorul organelor omenești, cari trebue să lucreze ani îndelungați fără pauză, trăesc deasemenea bacterii vrăjmașe sănătății, cari numai prin higienă internă pot fi distruse! Cine vrea să rămână întotdeauna sănătos, nu trăește fără a se gândi la ziua de mâine, ci își curăță radical rinichii, căile urinare și băsica udului cu tabletele «HELMITOL».

BAYER

HELMITOL

antisepticul căilor urinare și a băsicii

Un mare festival muzical la Iași

Cum va fi serbătorit maestrul Antonin Ciolan, profesorul care a dirijat 160 concerte

Muzicanții ieșeni, profesori și elevi dela Conservator. au luat inițiativa de a serbători printr'un grandios festival pentru activitatea sa artistică, pe d. *Antonin Ciolan*, distinsul profesor și dirijor cu bagheta măeastră.

Geneza serbătoririi

La ultima ședință a sindicatului artiștilor instrumentiști, d. Teodorescu, distinsul profesor, vorbind de activitatea d-lui Ciolan, a propus ca artiștii să serbătorească pe d. Ciolan, pentru frumoasa sa activitate artistică. Propunerea a fost primită cu entuziasm și în unanimitate artiștii au delegat pe d. Teodorescu să obție aderarea Academiei de muzică.

D. Teodorescu s'a achitat de misiunea sa. Colegiul profesoral a primit imediat propunerea și a numit o delegație, compusă din d-nii Nosek și Darim, ca împreună cu d. Teodorescu și cu un delegat al Sindicatului presei, să organizeze serbarea.

— „Sunt fericit, ne spune d. Teodorescu — că din primul moment, d. Mihai Codreanu, rectorul Academiei, a aprobat propunerea, făgăduind tot concursul său".

Ce ne spune d. Mihai Codreanu?

D. Mihai Codreanu, rectorul Academiei, care a prezidat consfătuirea de ieri, ne vorbește cu entuziasm de Antonin Ciolan

In graiul său—înflorit de subtil poiet moldovean, d. Mihai Codreanu ne spune:

— „Antonin Ciolan sacrifică totul pentru artă. Maestrul a dirijat 160 de concerte simfonice, adecă un record neatins încă de nimeni în țară.

Serbătorirea lui Antonin Ciolan răspunde sufletului artistic din Iași, la care se vor uni, nu mă'ndoesc, toți ieșenii".

Nici noi nu ne îndoim.

*

La consfătuirea de ieri s'a hotărât ca la serbătorirea d-lui Ciolan să aibă loc un mare concert simfonic-festival, la Teatrul Național, Duminecă 27 Mai, ora 10 dimineață.

Dar ședința de aseară are și alte amănunte interesante, despre care vom mai vorbi.

DAN

încrederea publicului nu se câștigă atât de ușor Trebuie s'o meriți..

este cazul produsului

Bi-Oxyne

un dentifrice serios

Mitropolitul Moldovei

și salarizarea preoților

I. P. S. Metropolit Pimen a trimis d-lui Popescu Necșești Subsecretar de Stat la Departamentul Cultelor, cu ocazia discursului ținut în Senat privitor la reducerea salariilor preuțimei, următoarea telegramă:

„Vă felicit, mulțumindu-vă de aprecierea justă prin care ați arătat Senatului situația de nedreptate, făcută clerului ortodox, prin reducerea modestului salar până la pânea de toate zilele.

„Reținut în Iași, regret că n'am fost la ședință.

PIMEN
Mitropolitul Moldovei

x *S'a pierdut* un carnet de pensii pe numele D-nei Virginia Argentoianu. Găsitorul este călduros rugat a-l aduce în str. Buzdugan No. 8,

Savantul Voronof

s'a logodit la Bucuresti

cu o domnișoară în etate de 20 ani

București 27.— Un caz deosebit de interesant s'a înregistrat în Capitală.

Savantul profesor Voronof (campionul întinerirei) a fost invitat la o familie din elita bucureșteană.

Acolo i-a fost prezintată d-ra Gertruda Schwetz, fiica d-lui arhitect Grigore Schwetz originar din Viena, însă stabilit de multă vreme în Rominia.

D-ra Schwetz e în etate de 20 ani și e de o frumusețe ascinantă.

Prof. Voronof s'a îndrăgostit pe loc de tânăra bucureșteancă; și cu toate că are etatea de 64 ani, savantul a cerut mâna fetei.

Cererea matrimonială a fost acceptată cu plăcere.

Ieri s'a oficiat logodna; iar aseară, cu trenul de 7,35 logodnicii au plecat la Nisa unde va avea loc căsătoria.

Solemnitatea logodnei a fost filmată de o casă americană de cinematograf. Corespondenții ziarelor străine au transmis telegrafic în străinătate această știre menită să provoace senzație.

x **Crema Miraculoasă** distruge petele de pe obraz, albește și catifelează pielea, dându-i o fineță deosebită și un parfum delicios. Depozit Farmacia Dr. Ratianu, str. Cuza Vodă 48. Se trimite contra ramburs ori unde s'ar cere.

Campania electorală

Aseară a avut loc o foarte populată *întrunire liberală* în strada Cuza-Vodă, sub președinția d-lui dr. C. Enășescu.

Vorbitorii, d-nii prof. Stamboliu, av. Matache Georgescu, I. Popovici, I. Țițu, N. Dobrovici și pr. Niculea, s'au ocupat despre acei cari au condus administrația comunală în trecut și de compunerea listelor adverse cari se pun pentru aceste alegeri.

D Matache Georgescu s'a ocupat de Ad-ția d-lui Bogdan explicând adunării chestia „basmului Bogdan" pusă în discuția publică în ultima vreme.

D. Georgescu arată că pentru facerea unui nou rezervor de apă d. Bogdan a cumpărat la Copou de la Episcopia Catolică un teren de 600 m. patrați cu prețul extraordinar de lei 1000 m. p.

La venirea d-lui Racovitză la municipiu acest contract a fost anulat, fiind necesare numai 300 m. p. de teren cari au fost obținuți la 300 lei m. p. în loc de 1000 cum era angajamentul d-lui Bogdan.

Vorbitorul a făcut apoi portretul d-lui Racovitza, arătând că este singurul indicat să conducă treburile acestui oraș.

*

Național-țărăniștii au ținut aseară o populată întrunire în Tatarași.

Au vorbit d-nii V, Petrovanu, Gh. Zane, N. Rodoș, d-na Elena Ghiulea, d-nii Bejenaru, Rolea și alții, criticând pe liberali.

Delegația permanentă naționa-țărănistă a fixat aseară programul propagandei în oraș, pentru ultimele zile din preajma alegerilor.

Mâine după amiază va avea loc o mare întrunire la școala Talmud Thora din str. Aron Vodă, unde vor vorbi d-nii prof. Costăchescu, Herovanu, reprezentanții partidului evreiesc și alții.

x **Numărul 2 al ziarului „Politica"** ce apare Duminică, va publica interesante ecouri asupra ultimilor întâmplări politice din localitate:

Schimbarea dela Camera de Comerț; candidații de la comună; Sf. Gheorghe politic la Iași. etc.

INFORMAȚIUNI

x **Producție.** — Vineri 4 Mai, la ora 9 seara, în sala Conservatorului, va avea loc producția artistică a clasei d-nei *Agatha Bârsescu*, ilustra profesoară și tragediană. Se vor prezinta trei acte din „Intrigă și amor" de Schiller. Producția este pregătită într'o veritabilă ținută artistică, așa cum se prezintă deobiceiu clasa d-nei Bârsescu.

x **Pruncucidere.**— Medicul legist a înaintat parchetului raportul de autopsie făcut asupra cadavrului unui prunc femenin adus zilele acestea de apele Bahluiului.

Din constatările medicului legist rezultă că copilul a fost mai întâi asfixiat și apoi aruncat în apele râului.

Parchetul a dispus cercetări pentru descoperirea mamei criminale.

x Parchetul a clasat reclamația neîntemeiată a d-nei Eti Eizenstein din str. Cizmărie, introdusă contra comerciantului David Schachter din strada Costache Negri.

x Inspectoratul veterinar Iași s'a mutat în str. Carol, în localul laboratorului de analize veterinare.

x Reprezentația de Cinema în folosul școalei *„Reuniunea Femeilor Israelite"* va avea loc *Vineri 4 Mai*, persoanele care au binevoit a lua bilete, să profite de ele, fiind valabile.

x Personalul ceferist ese nemulțumit datorită faptului că din lipsa funcționarilor de înlocuire, nu li se acordă concedii.

Ceferiștii pot pleca în concediu numai în cazul dacă-și găsesc suplinitor.

x Legiunea de jandarmi Iași care până acum avea reședința în str. Lascar Catargi s'a mutat în casele din str. Carol, colț cu str. Lățescu.

x Cetățenii din str. Făinei roagă primăria să dispuie ca serviciul salubrității să ridice gunoaele.

Strada este într'un hal de murdărie de nedescris.

x In urma reclamației d-lui A. Schvartz din Str. Sf. Sava parchetul a emis rechizitor de trimetere în judecată pentru abuz de încredere a d-lui Traian Popescu subrevizor școlar.

x D. Filip Clamer din str. Zugravi a reclamat justiției că este amenințat cu moartea de fiul său Nae Clamer.

Motivul ar fi că refuză a-i da bani pe care fiul îi cere mereu.

x Banca Națională a înaintat parchetului lucrările în legătură cu o bancnotă falșă de 1000 lei găsită cu ocazia unei plăți făcută de d. Kestelman reprezentantul fabricei de zahăr Ripiceni, dom. în Iași Str. Anast. Panu.

x Luni are loc prima repetiție a compozițiilor ce se vor executa la festivalul, în onoarea d-lui Antonin Ciolan.

Toți artiștii, care fac parte din orchestra simfonică sânt rugați a nu lipsi.

Premiile „Opiniei"

Cuvântul cetitorilor

Primim:

Domnule Director,

Subsemnatul Plot. Major Vârlan Gh. domiciliat în Iași Str. Șos. Sărăriei No. 24, cu cel mai profund respect, vă rog să binevoiți a însera în mult cititul și valorosul Dvs. ziar „Opinia" cele ce urmează:

— Aduc pe această cale cele mai calde și sincere mulțumiri, Conducătorilor celui mai valoros ziar din Moldova „OPINIA", pentru prilej ce l-a avut fica mea Zenobia Vârlan, de a câștiga premiul de lei 5000,—premiu oferit de d-stră numărându-se cu această ocaziune printre mulții câștigători ce au avut șansă anterior.

Urez din tot sufletul conducătorilor ziarului „Opinia" succese continue și un viitor strălucit.

Plot. Major, **Vârlan Gh.**

LA BUCUREȘTI

descindeți la

HOTELUL CONTINENTAL

Calea Victoriei 56 (vis-a-vis de Teatrul Național)

CONFORT MODERN — — SERVICIU IREPROȘABIL

Prețuri extrem de reduse.

COMBATE GRIPA TESTA SCADE ARSITA

Foștii conducători ai băncii Dacia

trimiși în judecată

Se știe că după declararea în faliment a Băncii „Dacia", parchetul a sezizat cab. I instrucție, spre a cerceta dacă e cazul să se deschidă rechizitoriu contra foștilor conducători ai băncii.

După cercetări asiduie de aproape doi ani, judele cab. I instrucție a terminat ancheta.

D. jude Triandaf a înaintat parchetului dosarul, cazului.

După o nouă cercetare a dosarului, d. procuror Coroi a încheiat rechizitoriu final contra conducătorilor Băncii.

Dosarul a fost retrimis la cabinet pentru întocmirea ordonanței definitive de trimitere în judecată.

La Teatrul Național

Astă seară: Concert simfonic

dat de fanfara militară a regimentului de gardă dela palatul regal

Amatorii de muzică bună au prilejul să asculte astă seară la Teatrul Național un concert simfonic. Cântă fanfara militară din regimentul de gardă al palatului regal, compusă din 80 persoane.

In program: Beethowen, Glazunov, Saint-Saens, Haidn și Enescu (Poema română).

Ultimele bilete rămase se găsesc la „Brașcu".

Abonați-vă la „Opnia'

Excursie studențească

la pădurea Breazu

Societatea Studenților în Litere și Filosofie organizează pentru Duminică 29 Aprilie a. c. o excursie în pădurea Breazu, la care pot participa toți studenții numitei facultăți.

Plecarea la ora 9 jum. fix. dim. din fața Universității.

In drum aproximativ pe la ora 10, se va face o vizită marelui scriitor moldovean Mihail Sadoveanu în vila dela Copou, vizita care i-a fost anunțată.

Un fericit prilej pentru studenții dela Litere de a cunoaște pe unul dintre cei mai valoroși scriitori ai noștri de a sta câteva clipe în tovărășia scriitorului minunatelor dumbrăvi și de a smulge ceva din misterul creațiunilor sale.

Se va vizita apoi Școala Normală „Vasile Lupu" de unde se va pleca spre Breazu. Acolo studenții se vor opri și vor lua masa împreună. Natura primăvaratică, misticitatea priveliștilor vor fi un cadru admirabil de petrecere și mulțumire de ordin sufletesc. Intoarcerea va fi la ora 7 seara.

DOCTORUL

R. DAMSKER

str. Ghica Vodă No. 44—46

MEDICINĂ INTERNĂ, SIFILIS ȘI GENITO-URINARE

Diatermie și băi de lumină

intre 8—1 a. m și 3-7 p. m.

O explicație

Primim:

Domnule Director,

Cu onoare vă rog să binevoiți a însera în ziarul d-stră următoarea lămurire.

In numărul *„Opiniei"* din 25 Aprilie 1934, se relata că subsemnatul aș fi refuzat locul al 16-lea de candidat pe lista guvernamentală, cerând locul al 9-lea.

Pentru că se dau diferite interpretări atitudinei mele. țin să se știe că am refuzat candidatura pe o chestiune de moralitate politică, moralitate în numele căreia militez în organizația Partidului Național-Liberat de zece ani de zile.

Dacă mi s'a găsit cu mare ușurință un succesor, aceasta dovedește numai, că sunt „caractere" care acceptă fără rezerve, tot ce aruncă alții.

Primiți Domnule Director asigurarea stimei mele.

Ch. Stamboliu Avocat

x Mijlocul cel mai sigur și ușor pentru a scăpa în mod definitiv de bătături este **BATURIN.** In flacoane originale de găsit la **Farmacia Dr. Beceanu**, Piața Halei.

Mica Publicitate

PARCELE de vânzare mici sau mari, în plin centru strada Cogălniceanu 7, între orele 2-4.

PIERZÂND recipisa de lei 700 din 3 Ianuarie 1928 eliberată de Uzina Electrică din Iași, o declarăm nulă și fără valoare în mâinile oricui s'ar găsi. Frații Coifman, Ghitis & Spectorman Iași

CU LEI 650 MIA kg. lemne fag tăiate, găsiți la Dep. Glükman str. V-le Conta 4.

SUFRAGERIE vieneză, în foarte bună stare, se vinde de ocazie A se adresa la ziar sub G.

DE VÂNZARE un birou elegant. A se adresa la ziar sub A.

DOCTOR SOLO SCHREIFEL str. Anastasie Panu 70, consultă zilnic între 1—9 p. m.

FARMACIE în Iași, de arendat. A se adresa la ziar sub H.

DE VÂNZARE EFTIN loc de casă în plin centru, 400 m. p. str. Buna Vestire No. 12. A se adresa în curte la proprietar.

DE INCHIRIAT 5 odăi de stăpân, baie, bucătărie, odaie p. servitori, 2 antrete, garaj, șură, odaie p. șofeur. Strada Sărărie 73 la etaj.

CAMERĂ elegant mobilată se închiriază Str. Săulescu 7.

DE INCHIRIAT în str. Lăpușneanu No. 6 în curte la stânga etaj un apartament compus din: 3 camere, bucătărie, parchet, sobă teracotă, camară de lemne în subsol. A se adresa la Banca Emanoil Marcovici, str. Ștefan cel Mare 15

ARTERIOSCLEROSA

și noul ei tratament cu

Sklerolsyrup Prof. Dr. Mladejowsky

Arterioscleroza se localizează acolo unde găsește un teren mai slab; formele cele mai răspândite sunt:

1) Sclerozarea creerului; 2) a arterelor inimii sau a Aortei; 3) a rinichiului.

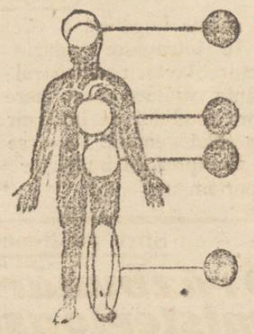

4) a extremităților.

Simptomele arteriosclerozei sunt, dela caz la caz, următoarele: tensiune urcată, insomnii, respirație anevoioasă după orice efort, amețeli, vâjâeli în urechi, dureri caracteristice din inimă și brațul stâng, precum și înțepeneală la articulațiile degetelor.

Singurul medicament, care acționează în mod serios și cu deplin efect asupra Arteriosclerozei, este

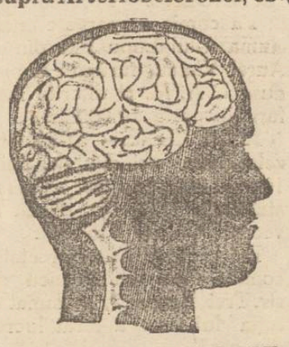

Sklerolsyrup prof. dr. Mladejowsky.

Sklerolsyrup conține și redă corpului sărurile de siliciu, pe care intestinul bolnavului nu mai poate asimila din anumite alimente ca pâine și cereale. Ei bine, tocmai aceste săruri

au menirea să împiedice acumularea depozitelor calcaroase din pereții arterelor.

In acest fel împiedică Sklerolsyrup Prof. Dr. Mladejowsky înaintarea arteriosclerozei și redă arterelor elasticitatea pierdută.

Pentru diabetici Sklerolsyrup D. preparat fără zahăr.

Cel mai mare internist al Eur pei scrie despre Sklerolsyrup

...mă grăbesc să vă comunic îmbucurat că succesele mele obținute în fiecare caz tratat cu Sklerolsyrup au fost uimitoare. Toți pacienții laudă efectul acestui admirabil medicament, mai ales prin acțiunea lui asupra respirației, durerilor anginoase și tensiunii arteriale.

(ss) Prof. Dr. Jaworsky Paris

Cereți gratuit la farmacii și droguerii sau prin poștă la Dep. G-ral E. & L. Cioară, Buc., str. Stelea 23, broșura „Arterioscleroza zi noul ei tratament cu Clerolsyrup, Prof. Dr. Mladejowsky".

azi la SIDOLI

— 2 mari premiere —

LEGILE INIMEI

cu gingașa

Sylvia Sidney

și

Răsbunarea Indianului

cu CALUL MINUNE REX

film care a rulat de 5 ori la Palatul Regal.

Complectare:

Silly Simphonis în Pumul Mamei

ULTIMA ORĂ

ŞTIRI POLITICE

Situaţia în partidul liberal

Atitudinea d-lui Dinu Bratianu - Remanierea şi întregirea

Bucureşti 27.—D. Dinu Bratianu a sosit la miezul nopţii în Capitală.

Pe peronul gării a fost întâmpinat de d-nii miniştri V. Sassu, I. Inculeţ, Dr. I. Costinescu şi I. Nistor, precum şi de numeroşi fruntaşi ai partidului.

Declaraţiile făcute presei de către d. Dinu Brătianu, au provocat senzaţie şi formează obiectul unor vii comentarii.

Se pune problema: care vor fi raporturile şefului partidului cu şeful guvernului.

E neîndoelnic că d. Dinu Brătianu va continua să sprijine cabinetul Tătărescu.

D. Dinu Brătianu e convins că un alt cabinet liberal nu-i posibil astăzi. Şi retragerea d-lui Tătărescu ar însemna trecerea partidului în opoziţie. Un asemenea lucru, numai după o guvernare de 5 luni, ar prejudicia grav interesele partidului. Şi d. Dinu Brătianu nu-şi poate lua răspunderea unui asemenea act.

Remanierea

In ce priveşte remanierea cabinetului, deocamdată se vor da atribuţiuni efective d-lor Al. Lapedatu şi I. Nistor.

Luni 30 April chestiunea se va aranja în Consiliul de miniştri şi se va întocmi decretul regal respectiv.

O remaniere propriu zisă se va face în intervalul de la închiderea sesiunii până la deschiderea sesiunii extraordinare.

Impacarea

O chestiune delicată o constitue problema împăcării cu georgiştii.

D. Dinu Brătianu s'a pronunţat public pentru împacare. Şi bine-înţeles că trebue luată în consideraţie voinţa şefului partidului.

In cercurile guvernului se crede că împăcarea cu d. Gh. Brătianu e posibilă. Insă nu poate fi vorba de o fuziune, ci de o simplă revenire la matcă, fără ca georgiştii să pretindă a pune anumite condiţiuni.

Se aşteaptă cursul evenimentelor.

Stare tulbure în Spania

Se retrage preşedintele republicei?

Paris 27.— Ştiri din Madrid arată că, după demisia guvernului, situaţia în Spania a devenit foarte tulbure.

In cercurile politice domneşte temerea că d. Alcala Zamora preşedintele republicei, îşi va da demisia.

Agitaţiile sporesc în ţară şi se produc agresiuni între elementele de stânga şi asociaţiile de dreapta.

Eri noapte s'a proclamat starea de asediu în toată Spania.

Escrocheriile unei vrăjitoare

Farmece pentru dragoste şi căsătorie

La Cernăuţi a fost adusă subt stare de arest femeia Maria Nichitiuc din Lasciuca. Ea se ocupa cu vrăjitoria şi înşela fete naive.

Astfel tânăra Ana Iancovescu a dat vrăjitoarei 3000 lei, bijuterii şi haine în valoare de 18.000 lei, pentru a se face farmecele necesare în scopul de... a fi iubită şi de a se căsători cu un ofiţer!

Vrăjitoarea i-a dat o buruiană şi o „apă miraculoasă". Bine înţeles însă, farmecele n'au avut nici un efect. Deaceia fata a reclamat jandarmilor.

Cu prilejul cercetărilor, s'a stabilit că în acelaş mod femeia Nichitiuc a escrocat şi alte fete. La locuinţa vrăjitoarei s'a găsit o însemnată sumă de bani. Escroaca care a fost arestată, a mărturisit toate faptele.

Conferinţa economică

a Micei Antante

Bucureşti 27. Luni 30 April, încep la Bucureşti lucrările Micei Antante economice sub preşedinţia d-lui Titulescu.

Delegaţii cehoslovaci şi jugoslavi sosesc Duminică.

Cutremur

în Ungaria

Budapesta 27.— La Esztergom s'a resimţit ieri un puternic cutremur de pământ. S'au dărâmat coşurile fabricilor şi au crăpat pereţii la numeroase case. Pagubele sînt însemnate.

O comoară în Mehedinţi

Cuşmir-Mehedinţi.— Pe moşia Gârla pe când câţiva ţigani muncitori lucrau la săparea unui şanţ, au dat la iveală nişte monede vechi de argint, de proveniență austriacă, datând de pe timpul lui Leopold al II-lea. S'au găsit în total 80 bucăţi.

Monedele sunt foarte subţiri şi puţin cam ruginite.

OFICIUL

pentru educarea tineretului

D. dr. Angelescu, ministrul instrucţiunii publice, a întocmit un proect de lege care a fost depus ieri în Senat, prin care se înfiinţează Oficiul de educaţia tineretului român (O. E. T. R.).

Acest oficiu are de scop educarea morală, naţională şi fizică, a tineretului de ambe sexe, până la vârsta de 18 ani.

Educaţia morală, naţională şi fizică pentru tineretul de ambe sexe va fi obligatorie, pentru tinerii dela 7—18 ani.

Monstrul din Scoţia

a fost fotografiat

Ziiarul englez „Dily Mail" publică două fotografii ale monstrului de la Lonch Ness. Aceste fotografii anunţă ziarul au fost luate de către un chirurg din Londra, care, fiind în excursie pe ţărmurile lacului, a avut norocul să vadă ciudatul animal.

Pe fotografiile reproduse de „Daily Mail" se distinge un cap mic, plantat în mod curios la capătul unui gât lung şi flexibil, care poate măsura vre-o 10 metri.

E de notat că acest ducument concordă cu diferitele descripţii date despre monstru de către toţi aceia cari au declarat că l'au văzut şi cari toţi au atribuit monstrului acest gât lung şi acest cap mic.

Incendiu

stins cu sifoane

Un început de incendiu s'a declarat la restaurantul Răcaru din Bucureşti str. Academiei.

Din cauza unui scurt circuit electric, s'a aprins firma luminoasă a localului. S'a produs un moment de panică.

Apoi însă, clienţii, după pilda unui consumator, au luat sifoanele de pe tejghea şi au început să stingă flăcările. Intervenţia aceasta a fost eficace şi focul a fost înăbuşit cu ajutorul sifoanelor.

x O alegere chibzuită a cremei pe care o întrebuinţaţi constitue o datorie faţă cu higiena feţii. Din compoziţia „Cremei de lăcrămioare" s'a îndepărtat orice substanţă vătămătoare, adăugind în schimb toate elementele care formează hrana indispensabilă ţesuturilor dermice. In cantitate mică „Crema de lăcrămioare" adera perfect şi face pudra invizibilă. Depozit Farmacia Dr. Beceanu Piaţa Halei Iaşi.

Proteste contra suprimării

institutelor tehnice din Iaşi

Absolvenţii şi studenţii—ingineri de la institutele tehnice ale Universităţii locale, s'au întrunit în amfiteatrul facultăţii de ştinţi, pentru a protesta contra proectului de lege care s'a depus la Senat şi prin care se prevede că diplomele de inginer eliberate de institutele tehnice universitare din Iaşi, după un an dela aplicarea noii legi, nu vor mai fi valabile.

Au aorbit d nii prof, Şt. procopiu, Umanski, Balif, Constantinescu, Stănescu şi au cerut solidarizarea pentru v acţiune de protest.

O numerodsă delegaţie de studenţi va pleca la Bucureşti pentru a interveni la forurile superioare.

Şi consiliul facultăţii de ştiinţe s'a întrun,t pentru a examina cazul.

D. decan P. Bogdan a trimis o telegramă de protest ministerului instrucţiunii.

REP.

Suplimentul de anchetă

la şcoala de meserii „Mălinescu"

Am relatat că a sosit în localitate d. I. Marinescu, inspector al şcoalelor de arte şi meserii, pentru a complecta ancheta la şcoala „Vasile Mălinescu". Misiunea d-lui Marinescu era mai ales a stabili veracitatea raportului d-lui inspector Strugaru.

In urma unei amănunţite verificări a scriptelor şcolii, d. Marinescu a constatat că într'adevăr mai mulţi elevi au trecut clasele în mod fraudulos, dar că de acest lucru n'ar putea fi făcut vinovat d. Gh. Stoica, ci unii maeştri, care au dat calificative ireale acestor elevi.

Directorul avea însă obligaţia să verifice situaţia şcolară a elevilor.

Fapt interesant e că d. insp. Marinescu, cu prilejul anchetei recente a vizitat la spital pe elevul Costin (care a incercat să se sinucidă în împrejurările cunoscute), întrebându-l asupra cauzelor care l-au determinat să-şi pună capăt zilelor. Cele declarate de elev, l-au impresionat mult.

D. inspector Marinescu a plecat eri la Bucureşti, spre a înainta ministerului raportul asupra celor constatate.

L nny

Aventurile unei fete la Iaşi

Fuga de acasă.— Dragoste şi decepţie

Acum câteva zile a dispărut dela căm nul părintesc din com. Căuşani (Tighina), tânăra Paraschiva Cereocov, în etate de 17 ani, care a absolvit anul trecut gimnaziul. Dornică de aventuri, a furat de acasă 20.000 lei, venind la Iaşi pentru petreceri.

Amatorul s'a găsit în persoana unui tânăr chipeş, care întâlnind într'o zi pe fetişcana pe ulţele Iaşului, a declarat că o ia subt ocrotirea sa.

Tinerii au petrecut câtva timp, când deodată fata şi-a văzut năruit visul.

Indrăgostitul ei i-a cheltuit toţi banii. Pe de altă parte s'au dat dispoziţii poliţiei locale ca fugara să fie imediat arestată pentru furt.

Tânăra a fost înaintată spre cercetare biuroului judiciar şi cu lacrimi în ochi a expus drama ei sufletească, arătând că în nici un chip nu vrea să se înapoieze la domiciliu, deoarece îi place mai mult viaţa la Iaşi.

Rep.

INFORMAŢIUNI

x In baza reclamaţiunii unor comercianţi, trimisă direct ministerului de finanţe, se face o anchetă la administraţia de constatare din Iaşi.

x Prinderea spărgătorilor din str. Ştefan cel Mare. Detectivii Asurdoaiei şi Donciu dela biuroul judiciar au prins aseară în str. Lozonschi pe autorii spargerii dela magazinul de bijuterii Maiman din str. Ştefan cel Mare 22. Ei se numesc Wald Marton din str. P. Zamfirescu 20 şi Mihai Poneuschi din str. Palat 61. La percheziţia corporală ce li s'a făcut au fost găsite toate obiectele sustrase.

Hoţii vor fi deferiţi azi parchetului.

x **Drenarea Bahluiului.**— D. Oswald Racovitză a plecat ieri seara la Bucureşti în interesul Municipiului.

D-sa, azi dimineaţă, urma să ia contact cu ministerul comunicaţiilor şi cu direcţia g-rală c. f. r. pentru a cădea la un acord privind lucrările de drenare şi îndiguire a Bahluiului.

Mâine d. Racovitză va avea o audienţă la d. dr. Costinescu, ministrul sănătăţii.

x POLIŢIA ALEGERILOR- In cercurile politice opoziţioniste din localitate se anunţă că s'ar fi ajuns la un acord între d-nii prof. N. Costăchescu şi Const. Toma, cu privire la formarea unei poliţii a alegerilor, în senzul de a se pretinde tuturor alegătorilor dovada identităţii, spre a se evita unele abuzuri ale acelora care ar vroi să voteze de câteva ori.

x La „Braşcu" s'a pus în vânzare biletele pentru cele 3 spectacole date de marii comici Mil. Gheorghiu şi C. Ramadan, cu comedia „*Suntem chit*" (In zodia porcului). Preţurile sunt foarte eftine.

x **Un accident** s'a produs eri după amiază la fabrica d-lui Schneiner din Şos Arcu No. 5.

Un perete al unei clădiri în construcţie s'a prăbuşit asupra lucrătorilor Petre Gavriluţă, I. Talparu şi Gh. Carp din str. Avram Iancu. Tustrei au căpătat răni corporale primind îngrijiri la spital.

x D. Th. Zipa, prefectul judeţului Iaşi, s'a reîntors ieri seară în localitate. D-sa a fost la Bucureşti, unde a intervenit pentru acordarea unor noi fonduri necesare complectărei lucrăriior de refacere a şoselelor din judeţ.

x Municipiul acordând o reducere de 40 la sută din debitele reslante, percepţia comunei face zilnic încasări însemnate

x Pe ziua de 15 Mai urmează să se producă o mişcare importantă în rândurile funcţionarilor fiscali şi vamali.

Mărturisirea unei crime

după 28 ani

Fălticeni 27.—In anul 1906 a dispărut fără urme săteanul Gh. Gr. Tănase din comuna Broşteni.

De atunci până zilele acestea nu s'a mai ştiut nimic despre el.

In una din zilele trecute, criminalii în număr de doi simţind că li se apropie sfârşitul s'au spovedit, mărturisind că ei l'au ucis pe Tănase, furându-i şi suma de 10 mii lei.

După ce l'au omorât, i-au băgat trupul într'un cuptor, să nu rămâie nici o urmă.

Cazul a produs senzaţie.

L. N.

x Comandaţi clişeie la ziarul „Opinia".

ORA 2

Ciocnire de trenuri

la băile Herculane

Timişoara 27.— Trenul accelerat No. 16 Timişoara-Bucureşti, a fost îndrumat greşit la intrarea în gara Herculane şi a izbit trenul de marfă No. 1314.

Locomotiva a fost avariată, iar 3 vagoane au deraiat. Câteva persoane sunt rănite. Linia a fost restabilită în cursul dimineţii.

Investirea episcopului Dionisie

Bucureşti 27.— Azi dimineaţă la palatul regal a avut loc învestirea P. S. S. Dionisie Erhan, episcopul Ismailului şi Cetăţii-Albe.

Suveranul a înmânat cârja pastorală, felicitând călduros pe înaltul erarh.

Apoi s'a format un cortegiu şi episcopul, însoţit de ministrul cultelor, a fost condus la patriarhie. unde s'a oficiat un serviciu divin.

TRUSOURI FINE pentru domni, comandaţi la
EDUARD

Isprăvile unui escroc

care se dădea drept milionar

Hotin 27. — A fost arestat şi predat parchetului locuitorul Neculai Ivan Moscoski de 37 ani, originar din Târnova (Soroca) şi domiciliat la Zarojani (Hotin).

Indeletnicirea lui era: muzicant; dar deoarece nu-i prea mergea cu această ocupaţie, s'a gândit la o excrocherie în stil mare.

S'a înţeles cu câţiva prieteni, ca să-l anunţe prin telegrame şi scrisori că el este moştenitorul unei mari averi, ceeace amicii au făcut.

Astfel el a obţinut credite dela locuitorii Ion Stafil, Calina Gusaiu, Vasile Guran, Ion Tiron, Damian Parasciuc, Evdochi Zaplătnăi etc. — sume însă pe care nu le-a mai dat înapoi.

Pe de altă parte a excrocat cu bani pe naivi, promiţându-le că-i va împroprietări j

In cele din urmă Moscovskia a fost reclamat parchetului şi arestat.

Epitropia Sf. Spiridon a redus preţul de întreţinere pentru bolnavi

Epitropii instituţiei Sf. Spiridon, socotind că pentru vremurile de criză prin care trecem, preţul pe o zi la clasa I pentru cei cari vor să-şi caute sănătatea în spitalul central, este prea mare, au hotărât ca, cu începere de ieri acest preţ să fie redus la 200 lei.

Astfel, în loc de 300 lei cât se plătea până acum la clasa I, se va percepe numai 200 lei pe zi.

La această sumă nu se va mai putea acorda nicio reducere.

Informaţii

x **Ca să petreceţi plăcut, vizitaţi Bereria Luther.** Localul cel mai agreat. Muzică excelentă. Supeuri speciale după spectacol. Serviciu higienic. Preţuri moderate.

x „Colectura Norocului" Banca Emanoil Marcovici, Iaşi, str. Ştefan cel Mare 15, anunţă pe onor. săi jucători, că în conformitate cu ordinul Nr. 6058 1934 al Ministerului Muncii, Colectura va fi deschisă Duminică 29 Aprilie şi 1 Maiu 1934 în vederea desfacerii lozurilor".

x Magazinul „*Comoara*" anunţă clientela că s'a mutat în str. Cuza Vodă 52, în rând cu Dermata.

Informaţii

x Direcţiunea Şcolii de Aplicaţie din str. Carp 2 anunţă Onor. Public că serbarea ce urma să aibă loc la Sidoli in ziua de 25 Martie, *va avea loc la Teatrul Naţional în ziua de 29 Aprilie, ora 10 jum. dimineaţă.* Biletele vândute sunt valabile.

Reprezentanţa Generală Iaşi a Soc. „Asigurarea Românească" şi „Asigurarea Ţărănească" din str. Lăpuşneanu 37 Palatul Creditului Funciar Urban, angajează. achizitori(e), persoane serioase, cu garanţie morală sau materială, care-şi pot câştiga o existenţă bună şi sigură.

x Marile societăţi „Asigurarea Românească" şi „Asigurarea Ţărănească", Reprezentanţa Generală pentru oraşul şi judeţul Iaşi, încredinţată distinsei D-ne Zoe Gh. Mârzescu şi D-lui A. Şaraga, şi-au reinstalat birourile cu începere de la 25 Aprilie în vechiul lor sediu din str. Lăpuşneanu Nr. 37 Palatul Creditului Funciar Iaşi.

x *D. dr. E. Wartenberg* şi-a mutat cabinetul medical in str. Cuza Vodă 46, vis a vis de Camera de Comerţ, unde cnnsultă zilnic între orele 9-11 a. m. şi 2-7 d. a.

De vânzare

casele foaste Voicicovschi, situate în str. Sft. Andrei No. 35—37. Doritorii se vor adresa la *Prima Societate de Economie*, cu oferte scrise.

Avocatul
H. GHERNER
s'a mutat
în Str. Căpitan Păun 4

Primăria Municipiului Iaşi

Se aduce la cunoştinţă celor interesaţi că în ziua de 3 Mai 1934 ora 11 dimineaţa, se va ţine în localul acestei Primării situată în Iaşi strada Alexandri No. 14, licitaţie publică cu strigări pentru vânzarea unui teren în suprafaţă de 610.31 m. p. situat în str. Câmpului fostă Mah. Trancu.

Licitaţia se va ţine în conformitate cu art. 88—110 din Legea Contabilităţei Publice, regulamentul O. C. L. şi normele pentru ţinerea licitaţiilor la administraţiile publice, publicate în M. O. No. 127 din 4 Iunie 1931 şi caetul de sarcini.

p. Preşedinte I. Şoarec
Secretar G-ral O. Breviman
09157 12 April 1934.

Ştiri poliţieneşti

O răzbunare misterioasă

D-na Aglaia Polip din str. Clarnet 5, a reclamat poliţiei că un necunoscut i-a aruncat astă noapte în curte un obuz cu focoase, care din fericire n'a produs explozie. Reclamanta susţine că bomba a fost asvârlită de un răuvoitor, care a căutat să se răzbune, în acest mod.

S'au dispus severe cercetări pentru identificarea persoanei în cauză.

SPARGERE.— In cursul nopţii s'a comis o spargere la circiuma d-lui Lupu Flic din str. Aurel Vlaicu, furându-se produse C. A. M. şi diferite mărfuri de peste 10.000 lei.

AGRESIUNE.— D-na Ghizela Herşcovici din str. Perju 10, s'a plâns poliţiei că a fost atacată şi lovită în stradă de vecinul ei Ioan Ciobanu.

DIVERSE.—Este cercetat la comisia II-a Gh. Tancu din str. Trei Erarhi 3, reclamat de soţia lui, că a furat lucruri din casă,

— Un cal s'a furat d-lui T. Meşinschi din str. Holboca 6.

REP.

Abonaţi-vă la „Opinia"

Bugetul

Comisia bugetară a Camerei se întruneşte astăzi. D. Victor Slăvescu ministrul de finanţe, va face o expunere asupra modului de întocmire a bugetului general. Apoi se va alege raportorii bugetelor pe departamente.

La Nat.-Ţărănişti

Biroul partidului naţ-ţărănesc a aprobat hotărârea d-lui Vaida de a se convoca pe ziua de 4 Mai comitetul executiv al organizaţiei de Temişoara, spre a se soluţiona conflictul cu d. Sever Bocu.

Delegaţi ai centrului au fost numiţi d-nii V. Madgearu şi Armand Călinescu.

Ceartă la Constanţa

La Constanţa se făcuse fuziunea ţărănistă, recunoscându-se lupiştilor egalitatea de forţă.

Ieri, la şedinţa clubului, preşedintele activ d. Lepadatu n'a voit să mai recunoască egalitatea.

Lupiştii, în frunte cu dr. Irimescu, s'au retras, declarând că denunţă fuziunea în localitate.

Afacerea Skoda

In şedinţa Camerei de mine Sîmbătă, urmează, ca d. Virgil Madgearu să-şi dezvolte interpelarea in afacerea Skoda, la interpelare s'a asociat şi d. Gr. Iunian.

Intrucât recursul în Casaţie al lui Seletzki s'a amânat, guvernul va cere amânarea interpelării.

Dacă d. Madgearu va stărui i se va da cuvântul. Din partea guvernului va răspunde d. ministru C. Xeni.

ANUL XXX No. 8107

ABONAMENTE
Lei 600 . . . . pe un an
„ 300 . . . . „ 6 luni
„ 150 . . . . „ 3 „

ATELIERELE TIPOGRAFICE
IAȘI. — STR. LĂPUȘNEANU 37

2 (doi) lei exemplarul

OPINIA

Ziar popular cotidian

DUMINICA 29 APRIL 1934

BIBLIOTECA UNIVERSITĂȚII

Bon de Premii

No. 34

„OPINIA"

Actualități politice

Intre partid și guvern

Declarațiile d-lui Dinu Bratianu au o însemnătate care nu va scăpa nimănui. Ele recunosc public existența unei demarcațiuni între conducerea guvernului și conducerea partidului liberal.

D. Dinu Brataniu nu-i omul care să scape vorbele. D-sa le-a rostit calculat. Și din cele declarate despre remaniere și problema reîntregirii, rezultă oarecare neîncredere a conducerii partidului, a „bătrânilor" — față de conducerea cabinetului. Vorbele că: sprijină guvernul, dar „nu-și ia răspunderea" au incontestabil această semnificație

Se pare că există convingerea d-lui Dinu Bratianu, și în genere a „bătrânilor", — că dificultățile enorme ale guvernării actuale vor măcina avântul și prestigiul „tineretului" al cărui exponent este actualul prim-ministru. Și atunci „bătrânii" vor deveni fac-totumul partidului, dispunând ei de viitoarea guvernare liberală.

Verificarea acestor speranțe depinde de fapte și e o chestiune de viitor. Profet nu poate fi nimeni în asemenea materie și în împrejurări cu un caracter schimbător, de fiece clipă.

Ceia ce-i de dorit deocamdată, e ca guvernul să fie pus în situația de a-și exercita maximul puterii și priceperii, în interes public.

X.

In sfârșit,- monstrul a fost fotografiat

După cum am anunțat ieri, ziarul englez „Daily Mail" a publicat fotografia monstrului din lacul Loch Ness.

Fotografia aceasta (în clișeul nostru) a fost luată de un medic Robert Kenneth Wilson, care a stat săptămâni întregi pe malul lacului și care prin această ispravă a ajuns celebru.

Monstrul, după cum se observă, are un cap mic plantat pe un gât lung de 10—15 metri. Numai de n'ar fi vorba de o fotografie trucată !..

Zîmbetul zilei

redactat de I. BERG

Același primăvară...

Iată, primăvara noastră,
Ca un mugur cald de vis,
Bate fraged la fereastră
Cu o creangă de cais.

Iată, zarzărul revine
Cu surisul alb și pur
Și 'ntre ramuri parcă ține
O fîntînă de azur.

Trec în grupuri domnișoare,
Sau buchete de amor ?
Boabele de lăcrămioare
Parcă-s perle 'n mîna lor.

Liliacul, de-o fetiță
Ispitit atunci grozav,
O sărută pe rochiță
Cu parfumul lui suav.

Iată, nopțile cu lună
Care farmecă decorul,
Cînd se plimbă împreună
Amăgirea cu amorul.

Și subt visele ce plouă
Când amanții trec pereche,
Primăvara asta nouă
Parcă este tot cea veche !.

Femeile și alegerile

— Tu cu cine votezi în alegerile comunale ?

— Nu știu dragă ; să văd ce-o spune nevastă-mea...

Scrisoare deschisă

către doctorul Voronoff

Stimate d-le doctor,

Știrea că v'ați logodit la București, nu ne-a surprins prea mult. In Bucureștiul nostru se fac multe prostii.

Deasemenea nu ne miră faptul că logodnica are numai 20 ani, în timp ce d-vs peste 60. Probabil că d-vs, campionul întineririi, vă simțiți ca la 20 ani. Sau poate că logodnica are 20 ani, de când vă cunoaște pe d-vs !

In orce caz însă, domnule doctor, de un lucru puteți fi sigur: de acum înainte veți îmbătrâni. Asta v'o spune un om cu experiență.

Tache Insuratu

DICTATURA

Se discută, se vorbește
Fără normă și măsură
De ceva ce se numește
Dictatură.

Sânt copii și sânt femei
Și bătrâni cu barba sură,
Care vor acum și ei
Dictatură.

Fiecare se complace
In această modă dură
Și se crede'n stare-a face
Dictatură.

Totuș lumea e sătulă
De atâta tevatură,
Findcă și așa-i destulă
Dictatură.

In alegerile toate
Când guvernul ia friptura,
Opoziția combate
Dictatura.

Când la fisc ești pus la plată,
Iar tu n'ai nici pentru gură,
Parcă simți așa de-odată
Dictatură.

Când în vremurile-aceste
Tu plătești și alții fură,
Unii cred că asta este
Dictatură.

Când îl ceartă des nevasta,
Iar bărbatul tot îndură,
Mulți pretind că e și asta
Dictatură.

Când e jale și ruină,
Dar tăcem că e cenzură,
Parcă e și-aici puțină
Dictatură.

Păi, când toate cad în baltă
Și n'ai voie să faci gură,
Ne mai trebuie și altă
Dictatură ?

Dictatura nu-i poveste :
E la orce cotitură,
Căci viața însăș este
Dictatură !...

Clipe vesele

La un medic vine o femeie și se plânge că o doare în gât. Medicul o examinează și apoi îi spune :

— Doamnă, constat că e un început de sifilis.

— Slavă Domnului ; eu credeam că sânt răcită...

*

De Sft. Gheorghe.

— Domnul meu, camera aceasta e foarte potrivită.

— De ce ?

— In casa asta nici proprietăreasa, nici fiica ei nu cântă la pian.

DIN TOATA LUMEA

Vedetele subt pază

— Hollywood, orașul filmelor, trăește subt o puternică agitație din pricina gangsterilor. Panica a fost provocată de zeci de scrisori, pe care le-au primit marile vedete și prin care sânt amenințate că vor fi răpite. Printre artistele cărora li s'au trimes asemenea scrisori sânt Greta Garbo, Marlene Dietrich, Bebe Daniels, Claudette Colbert, Lilian Harvey, Coleen Moore, etc.

Vedetele sânt amenințate că vor fi sechestrate și supuse la torturi groaznice, dacă nu vor depune fiecare câte 10,000 dolari (peste un milion lei).

Bine înțeles vedetele au înștiințat poliția, care le-a pus la dispoziție mai mulți agenți. Artistele sânt păzite în permanență de detectivi, care le conduc la studio și apoi le însoțesc până acasă. Gangsterii americani au împrăștiat astfel spaimă și enervare in orașul cântecelor și veseliei.

*

S'a împușcat din pămăsag. — Un anume Muratidis din Salonic (Grecia) a pus rămășag cu un prietin, că se va împușca în picior. Intr'adevăr, el a luat un revolver și și-a tras un glonte în pulpa piciorului stâng. Rănitul a fost dus la spital și supus unei intervenții chirurgicale.

Muratidis a declarat că a comis această ispravă, pentru a încasa suma pariului de 1000 drahme. In ultimul timp trăea într'o mizerie cumplită, așa încât a fost chiar mulțumit când s'a ivit prilejul rămășagului zănatic.

Respectivul abea așteaptă să părăsească spitalul, pentru a petrece apoi câteva zile vesele cu cele 1000 drahme.

*

Omul cu venin.— La o clinică din Londra mai mulți medici studiază un caz cu totul curios. E vorba de un țăran anume John Pater, în etate de 47 ani, care are în gură o glandă ce produce venin.

Faptul a fost descoperit cu prilejul unui chef, când țăranul a mușcat brațul unei fete. Tânăra s'a îmbolnăvit și după câteva zile a sucombat.

Pater a fost examinat de cei mai renumiți medici, care nu pot găsi o explicație acestui fenomen. S'a constatat că într'adevăr omul respectiv are o glandă care secretează venin. Organismul său este însă imun și otrava nu-i produce niciun rău.

In de initiv s'ar putea spune că acesta nu e singurul om... veninos !

*

Divorsul și îmbrăcatul.— Un original proces de divors a venit spre judecare în fața tribunalului din Chicago. Un anume Mathias Kenethson a cerut să fie despărțit de nevastă, pentrucă femeia își pierde cel puțin două ore la îmbrăcat.

Din această cauză soții întârzie regulat la spectacole, iar gospodăria este neglijată. Toată ziua nevasta nu se ocupă decât de toaletă și stă în fața oglinzii. De repetate ori își încearcă rochiile, le aranjează, le preface, le împodobește.

Tribunalul a respins însă cererea de divors, socotind că motivul invocat nu este serios. Ceiace constituie într'adevăr o surpriză pentru justiția americană, atât de culantă în materie de divorsuri...

Un congres de pisici

la Liga Națiunilor

După cum se anunță din Geneva, într'o sală din palatul Ligii Națiunilor se va deschide în curând o mare expoziție de pisici. Expoziția este organizată de renumitul crescător de animale Marcel Chamonin și intitulată „congresul internațional al pisicilor".

Organizatorul a invitat personalitățile recunoscute ca iubitoare de animale și a primit răspunsuri imediate. Astfel prințesa Ratibor a anunțat că va aduce o pisică albastră, exemplar unic în toată lumea. Deasemenea scriitoarea Colette și romancierul Paul Maurand au comunicat că vor veni cu cele 100 pisici ale lor.

Se vor expune cele mai frumoase mâțe din lume și va fi astfel într'adevăr un congres internațional de pisici. In plus e de presupus că pisicile se vor înțelege la Liga Națiunilor mai bine decât oamenii !...

Cetiți în pag. 4-a

Ultima oră

NOTE

Intre bancă și catedră

Criminali și sinucigași ?

„Criminali" și „sinucigași", iată cele două clase în cari se pare că dăscălimea ar cauta să înglobeze azi elevii,... ca rod al înaltei pedagogii profesorale de la noi !

Alarma dată de profesori, atacul lor împotriva părinților, toate se răsfrâng asupra acelora cari le formulează. Educația de până acum s'a arătat a fi falimentară și pedagogia ratată.

Intre profesori și elevi, azi e multă repulsie, o repulsie cari se săvârșește în mod mecanic, ca rezultat al unei legi de cauzalitate bine determinate. Gândirea și sufletul sunt niște simple abstracțiuni de cari puțini dascăli au avut curajul să se apuce. Restul, marea armată a pedagogilor noștri, s'a arătat a se lega numai de materia fiecărui elev, acționând numai asupra ei atât prin favoruri cât și prin pedepse, aducând astfel și o reacțiune a acestei materii inerte și abrutizate.

Copiii de azi, nu trebuie să fie numai un joc fără noimă al unor forțe, ci și revelația a ceva bun și mare.

Iată puncte de cari nu se apropie suficient profesorii, sau pentru-că nu cunosc constituția psihologică a copiilor, sau pentru-că nu au curajul de a intra în acest domeniu. Toate congresele profesorilor, toate legile votate de fecundul nostru Ministru al Instrucțiunii Publice, apar ciudate, atunci când socotesc că au de a face cu criminali și sinucigași. Inainte de toate, ei trebuie să știe că au în mâna lor copii, că au un aluat moale cari poate fi plămădit după voință, numai dacă există un meșter. Când copiii ajung criminali și sinucigași, vinovați sunt mai ales aceia cari i-au plămădit astfel. Acei cari niciodată nu s'au gândit să cerceteze și să se apropie de psihologia copilului ; acei cari au creat ura dintre bancă și catedră.

Criminalitatea e un caz sporadic. *Elevii nu sunt criminali.* Nu poate concepe mintea omenească această monstruozitate. Printre copii pot fi degenerați, și degenerații pot fi criminali la orișicare vrâstă. Numindu-i pe elevi criminali din cauza a trei minți bolnave, stigmatizați astfel o întreagă serie de elevi, cari nu merită această injosire.

Nu ; *elevii nu sunt criminali*, sub nici un motiv. Dar ei sunt destul de des sinucigași.

Dacă criminalitatea se datorește unei depravări morale sinuciderile se datoresc unei disperări morale. Omul matur disperat, se sinucide. Cu cât mai ușor un copil, neînvățat de de marii săi pedagogi nici cu discernământul necesar, nici cu rezistența morală.

Să înceteze dar tendințele bolnave ale profesorilor și astfel vor înceta și cele ale elevilor.

Să înceteze forțele oarbe și inconștiente, să se întroneze între elevi și profesori o armonie bazată pe voință conștiientă și cu un scop bine definit, care să puie ordine între bancă și catedră.

Și la congresele profesorale, în loc să se discute chestiunea împilării elevilor, aducerea lor „pe drumul drept" prin forța atât de neputincioasă să caute metodele cele mai bune, pentru a educa *sufletul* unor elevi, cari mai înainte de a fi simple nume de matricolă, sunt *copii.*

L. H.

Camera fatală

După o sută de ani

Intr'o casă din cartierul Fellow al Londrei există o cameră, care a stat închisă timp de o sută de ani. In aceia odaie s'au întâmplat multe nenorociri : crime, sinucideri, accidente, morți subite, etc. Deaceia în anul 1834 camera a fost închisă și sigilată. Și cum englejii sânt superstițioși, nimeni n'a mai intrat acolo.

Acum câtva timp, împlinindu-se un veac, s'a crezut că fatalitatea ce plana asupra acelei camere a dispărut. In consecință odaia a fost redeschisă și s'a mutat acolo un funcționar George Harding. Intâmplarea a făcut însă că acesta s'a îmbolnăvit după câteva zile și a încetat din viață.

Astfel a revenit superstiția și camera fatală a fost din nou închisă, poate încă pentru un secol !..

Dispariția curioasă

a celui mai bătrân om din lume

Din Istanbul se anunță că Zaro Agha, în etate de 159 ani, socotit ca cel mai bătrân om din lume, a dispărut în condițiuni misterioase. De aproape două săptămâni el nu se mai află la locuința lui. Cercetările întreprinse de poliție n'au putut descoperi, unde a plecat faimosul turc.

Acest fapt a provocat zvonul că Zaro Agha ar fi murit, sau ar fi fost victima unui accident, căzând din barcă în timp ce făcea o plimbare pe mare.

Alții cred însă că acest Mathusalem a înscenat dispariția, deoarece în ultimul timp nu se mai vorbea de el. Zaro Agha, mare amator de reclamă și publicitate, ar fi înțeles în modul acesta să atragă din nou atenția ziarelor. Cercetările care continuă urmează să lămurească deplin acest caz.

Trotzki pleacă

în America de Sud ?

Paris 28.— Trotzki a plecat dela Barbizon, spre o destinație necunoscută.

Unii călători declară că l-au văzut în acceleratul Paris-Bordeaux.

Se crede că Trotzki se va îmbarca pe un vapor și va pleca în America de Sud.

Cronica socială

Vagabonzii

de **Petru Modreanu**

Vecinii noștri Ceho-Slovacii, au avut curiozitatea a vedea puterea de natalitate a popoarelor vecine în comparație cu a lor. Rezultatul cercetărilor, după statistica întocmită, dovedește că cei mai bine stau Românii, cărora le revine câte 4 copii de familie. In celelalte țări, natalitatea are un procent slab de tot. Noi suntem lăudați că în câteva secole vom fi mult mai numeroși.

Statistica distinșilor noștri aliați, este perfect adevărată. Românii sânt cei mai prolifici. Dacă ne-ar prezenta însă și-o statistică a mortalității s'ar vedea că nici din acest punct de vedere nu ne întrece nimeni, — pentrucă noi nu știm să îngrijim copiii și mor cu zile ca la țigani.

Avem mulți copii. Ii creștem cum dă Dumnezeu. Cei cari au noroc de un mediu bun, sunt mai bine îngrijiți și ajung oameni ai societății. Alți însă și cred că e tocmai plusul din statistică, în loc să sporească numărul populației, îngrașă pământul nesățios al cimitirelor, decimați de cine știe ce boală molipsitoare sau de mizeria neagră.

Mahalalele târgurilor, sunt populate de cei mai nevoiași oameni. Aceștia nu cunosc sistemul evitării. Sau chiar dacă unii îl cunosc, se tem de răspundere înaintea lui Dumnezeu, socotind că e un mare păcat a evita să ai copii. Din cauza acestei credințe, familiile lor, au câte 8—12 moștenitori de sărăcie lucie.

Toți trăesc în mizeria în care s'au născut. Mănâncă când au și ce se găsește. Locuesc în hrube, bordeie și alți în subsoluri cu ferestrele de-o șchioapă. Locuințele sunt umede, cu lut pe jos și cu un aer imposibil de respirat.

Copiii cari scapă de coasa morții până la 7—8 ani, sunt nevoiți să plece să-și caute singuri hrana. Cum să și-o câștige ? Ii primește cineva în serviciu ?. Impinși de foame, aleg calea cerșitului. Rătăcesc pe străzile și pe maidanurile orașelor, zile întregi. Aceștia sunt *vagabonzii.* Vara dorm acolo unde i-a prins seara, prin grădini, case părăsite și pe sub poduri. Mai târziu, cei mai mulți din ei ajung... tot la cimitir.

Am cetit o nuvelă înduioșătoare până la lacrimi, în care este vorba de un mic vagabon. Conținutul ei pe scurt este următorul : „Unui copil dintr'o familie săracă i-a murit tatăl pe când el era numai de 5 ani. După doi ani, într'o toamnă, îi moare și mama de pneumonie. Copilul rămase singur. Cine să-l îngrijească ? Cine să-i dea de mâncare ? Impins de foame, iese pe stradă. Intinde mâna la trecători. Cei mai mulți îl dojenesc și-l alungă. De rușine, fuge. Unde să se ducă ? Afară era frig. S'a dus în cimitir să caute mormântul mamei sale, dar nu l-a găsit căci acolo erau prea multe el prea mic ca să poată afla pe cel iubit. Cât a rătăcit printre cruci și morminte, nu se știe. A fost găsit de paznic adormit de veci pe o lespede de piatră in fața unui monument ce înfățișa chipul maicii Domnului cu pruncul Isus în brațe.

Desigur că aici el a îngenunchiat și s'a rugat. Cu mănuțele încremenite de frig și cu ochii în lacrimi, în rugăciunea lui fierbinte o fi zis: „Maica Domnului, nu mă lăsa! Ia-mă și du-mă la mama ; Lumea e rea și mă alungă ! Nu mai pot de frig și de foame ! Copilul a adormit veci, deșteptându-se în raiu în lumea îngerilor .

Câți nu s'or fi prăpădind așa? Aceștia sunt vagabonzii împrejurărilor și mor cu zile în secolul civilizației, pentrucă omenirea și-a schimbat numai felul de trai, nu și sufletul. Sufletul a rămas același, egoist și hrăpăreț. Diabolicul dicton „Totul pentr mine, nimic pen-

Continuarea în pagina 2-a

Dimineața, când s'a sculat, era sărac, aproape pos de mizerie!

Dar spre seară, a fost omul cel mai fericit din lume!

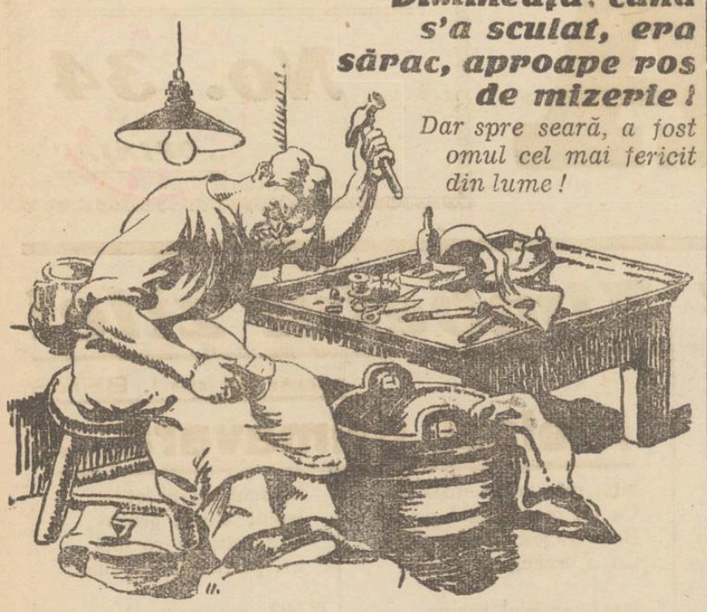

E vorba de un biet cismar, harnic, cinstit, încă tânăr, care lucra din zori și până seara târziu, fără să poată totuși să agonisească puțină stare. Primind acum câtva timp o comandă pentru o pereche de ghete, a lucrat la ele câteva zile. Era sigur că vor ieși bine și că-i vor fi plătite cu 700 lei, bani de care avea nevoie numaidecât. Dar când a venit clientul și a încercat ghetele, nu i-au încăput pe picior. —„Nenorocită zi!" și-a spus bietul om. Insă la ora două după amiază, cismarul s'apomenit că intră în atelier un reprezentant al colecturii la care juca: —„Domnule, lozul d-tale

a câștigat cinci milioane lei

Inchipuiți-vă fericire! Așa e norocul: vine tocmai când nu te aștepți, dar vine numai dacă știi să-i ieși în cale. Dacă vrei să stai în calea norocului, cumpără un loz al Loteriei de Stat! Intr'o singură zi poți să spulberi toate grijile și să devii milionar.

LOTERIA DE STAT

Norocul vă iesă în cale și vă îndreaptă pașii spre

PROVIDENȚA

Locașul Norocului

Iași, str. Ștefan cel Mare 36

Primăvara a venit!

Curățați-vă intestinele și purificați-vă sângele!

Odată cu venirea primăverii, natura toată reînviază!

Seva pământului circulă și-i face să rodească!

Cu omul, se întâmplă la fel: în frumoasele luni de primăvară, circulația sângelui este mai activă, toate organele sunt irigate în mod abundent!

Vai de cei al căror sânge este stricat! In loc ca organele lor să fie hrănite, ele sunt otrăvite de un sânge care conține cele mai puternice toxine! Și dacă aceste otrăvuri se fixează într'un organ mai puțin rezistent, atunci boli periculoase izbucnesc!

Boli de stomac, intestine, ficat, rinichi, inimă!

Totdeauna, acestea sunt însoțite de congestii după mese, dureri de cap, palpitații, amețeli, miros urât din gură, vâjâeli de urechi, lipsă de poftă de mâncare, junghiuri, insomnii, și mai ales, schimbare profundă de caracter. Omul astfel intoxicat, devine nervos, iritabil, vecinic indispus, obosit, apatic!

De multe ori, apar eczeme și mâncărimi supărătoare și foarte rebele.

In aproape toate cazurile, otrăvirea sângelui, se datorește constipației neglijate! Este un adevăr care, deși n'are nevoe de nici o demonstrație, trebue spus și repetat mereu: «Pentru a fi sănătos, se cere în primul rând, să ai **scaun regulat și suficient, în fiecare zi"!**

Englezii, mari mâncăcioși și băutori, își curăță sângele și își întăresc intestinul, în toate primăverile. Fac ceeace ei numesc «spring-cleaner» (curățatul de primăvară!).

Pentru a ne curăța sângele, trebue să alegem depurativul care să fie cel mai eficace și cel mai inofensiv în acelaș timp!

Ceaiul Cisbey, preparat întâi de frații călugări trapiști din Franța, a rezolvat în modul cel mai fericit, complicata problemă a constipației! El are în compoziția lui, numai plante alese cu grije minuțioasă și ușoare de conservat cât de multă vreme.

Printre ele, Saponaria este o adevărată unsoare pentru intestin, Burdena mărește secreția fierei. Menta întărește nervii și îi calmează Sassafrasul spală rinichii.

Dintre celelalte, una curăță sângele, alta gonește gazele, alta este tonic general, etc., etc., fiecare având un rol foarte important și bine determinat.

Ceaiul Cisbey ne apără de toate boalele care rezultă dintr'un viciu al sângelui.

Prin întrebuințarea sa metodică, boalele de stomac și intestine dispar repede! Sănătatea, vigoarea, pofta de mâncare, somnul odihnitor și buna dispoziție reapar!

Ceaiul Cisbey este delicios de băut, chiar fără zahăr!

Prețul Lei 50 cutia de 100 gr., în toate farmaciile și drogueriile din țară.

Cereți numai Ceaiul Cisbey și refuzați imitațiunile!
Depozit pentru Ceaiul Cisbey, București, 103, strada Toamnei.

Piele fină și mată

„....Imi capăt răsplata pentru minuțioasa îngrijire a pielei mele, când mi se spune că arăt bine. O datoresc întrebuințării zilnice a Leokrem-ei,— produsul cel mai bogat în vitamine pentru îngrijirea pielei".

Leokrem

ATENȚIUNE!

Regeneratorul „ALFA"

nu este o vopsea ce s'ar putea întrebuința pentru un păr mort. De exemplu el nu are nici un efect pentru o perucă, însă are bun efect pentru un păr viu care nu este încă otrăvit de vopsea chimică.

Regeneratorul „Alfa"

este un medicament care regenerează **părul Dvs. cărunt**

dându-i culoarea lui naturală. Deasemenea are un minunat efect impotriva mătreței. Intrebuințarea regulată a „REGENERATORULUI ALFA" vă creează iluzia că nici odată nu ați fost cărunt. Este absolut inocent.

Feriți vă de imitații. Ori ce imitație, chiar mai eftină, este absolut primejdioasă pentru sănătate. Am reușit după un șir de ani de experiență să aducem „REGENERATORUL ALFA" la fineță minunată.

De vânzare la toate drogueriile.

DEPOZITUL PRINCIPAL: ***Drogheria „ALFA"***

CHIȘINAU Str. Armeană 32

Bărbatul elegant trebue să ție minte că poate găsi o cămașă frumoasă, admirabil croită numai la fabrica

I. GOREȘTI

Chișinău

Str. Alex. cel Bun 102

IMPOTENȚA

Bărbații neputincioși, slăbiți de vârstă, exces sau boală la orice vârstă, **se vindecă repede prin ungere cu lichidul „BUWEGEN" care nu atacă stomacul, rinichii, inima, ca preparatele luate prin gură.**

Analizat, experimentat, aut. de Onor. Minis. Sănătății. Nu așteptați agravarea boalei! De vânzare la Farmacii și Droguerii Lei 380 flaconul. Literatura lămuritoare trimite sub discreție contra mărci pentru răspuns.

Reprezentanța Buwegen, Str. Brezoianu No. 56 București I.

O femeie înebunește

fiindcă a pierdut procesul

Un caz impresionant s'a întâmplat la Târgoviște. Femeia Valeria Mihali era în proces cu un comerciant, pantru a obține despăgubiri meteriale.

Femeia a pierdut procesul. De durere, ea a fost cuprinsă de o criză de nervi și a înebunit. Nefericita a fost internată în spital.

Lucrările Parlamentului

27 April

CAMERA.—Se discută proectul învățământului secundar și se votează proectul cambiei.

Se fac diverse comunicări.

D. *Milea* protestează contra cenzurei.

Apoi se votează proectul pentru scindarea ministerului instrucțiunii în ministerul școlilor și departamentul cultelor.

Se continuă discuția la reforma învățământului secundar. D-nii *P. Andrei* și *I. Hudiță* aduc critici. După ce d. ministru *Angelescu* dă explicațiuni, proectul este votat pe articole.

*

SENATUL.—*D. Em. Diaconescu*-Iași vorbește despre rolul educativ al profesorilor și relevă situația lor materială cu totul precară:

D-l D. R. Ioanițescu, ce urmă să-și desvolte o interpelare, anunță că cedează cuvântul d-lui Gafencu, care trebuia să interpreteze în chestia sentinței consiliului de război în procesul complotului dela Sinaia.

D. N. Miclescu cere să vorbească d-sa.

D. Gafencu se urcă la tribună. Se produce scandal. Majoritarii fac zgomot. D. *Ioanițescu* spune că guvernul se teme de interpelarea d-lui Gafencu.

Se suspendă ședință. La redeschidere d. *Ioanițescu* vorbește despre chestiunea fraudelor dela Vlașca.

Alegerile comunale la Reni

Chișinău 28.— Ieri a avut loc la Reni, alegerea pentru consiliul comunal din acel oraș.

Lista guvernului a întrunit 521 voturi; georgiștii 430, naț.-țăr. 34, social-democrații 78, țărăniștii-dezidenți 117.

Mandatele s'au repartizat astfel: 11 locuri iau guvernamentalii; iar 7 locuri georgiștii.

x D-nii Rusovici și dr. Popa-Radu, epitropi la Sf. Spiridon, pleacă Merrcuri la Slănicul-Moldovei, pentru a lua ultimele dispoziții, în vederea deschiderii sezonului. Epitropii sunt însoțiți de d. profesor dr. Mironescu, medicul conducător al Slănicului.

x Cu ocazia cutremurului, societatea Caritas Humanitas a avut de suferit pagube însemnate. Pentru refacerea imobiluiui, societatea va face un apel la membrii ei.

„DOVADA SA FACUT"

TOATĂ MOLDOVA ȘI INTREG IAȘUL PREFERĂ LOZURILE

COLECTUREI NOROCULUI

BANCA EMANOIL MARCOVICI

STR. ȘTEFAN CEL MARE 15

CARE A PLATIT CELE MAI NUMEROASE CASTIGURI CU CEA MAI MARE CULANȚĂ ȘI PROMPTITUDINE

Renumita Corsetărie „ISSA"

anunță onorata sa clientelă că S'A MUTAT în str. Ștefan cel Mare 21, al 4-lea magazin dela B-ca Emanoil Marcovici

Explozia unui „Primus"

Două victime

Chișinău 28. — O gravă nenorocire s'a întâmplat în suburbia Buțuleovca. In timp ce tânăra gospodină Zinovia Cretinscaia aprindea un „Primus", mașina a exploadat. Femeea a fost cuprinsă de flăcări.

La strigătele ei disperate de ajutor, a alergat vecinul Alex. Gladun, dar și acestuia i s'au aprins hainele.

Cu mare greutate, trecătorii au reușit să stingă focul. Gladun s'a ales cu arsuri ușoare. Insă femeea se află în stare gravă și sânt puține speranțe că va scăpa cu viață.

D. Gheorghiadi și-a luat rămas bun

dela funcționarii Camerei de Comerț

Ieri după amează, d. senator N. Gheorghiadi, președintele Camerei de Comerț, a convocat pe toți funcționarii instituției, pentru a-și lua rămas bun.

Au participat d-nii S. Cristian, Iosef Iacob, N. Dobrovici, Ilie Mendelsohn, din comitetul de direcție.

D. Gheorghiadi, s'a adresat funcționarilor, spunând următoarele:

— „Camera de Comerț, urmează a fi dizolvată odată cu promulgarea legii de reorganizare a acestor instituții. Cum în momentul de față mă simt obligat să plec pentru a mă odihni, îmi iau rămas bun dela dvs.

Au venit la Camera de Comerț cu gândul de a înviora viața economică a Iașului și a porni o mișcare comercială în Moldova. Ce am găsit la Cameră, o știți. Nu polemizez însă cu nimeni și țin să vă atrag atenția numai asupra faptului că v'am găsit cu lefile neplătite pe 6 luni. Dacă v'am supus la unele sacrificii, plec însă cu satisfacția că mi-am ținut angajamentul și astăzi sunteți plătiți la zi.

Sunt mulțumit de felul cum ați lucrat. Am constatat că știți să activați atunci când între dv. și conducătorul instituției se stabilește și o legătură sufletească".

In numele funcționarilor a răspuns d. *Fumu*, directorul contabilității.

Intre altele, d-sa a spus:

„Personalitatea dv. în fruntea instituției a fost o chezășie că viața economică a orașului nostru se va inviora. Iertați-ne dacă cumva unul din noi n'a corespuns așteptărilor.

Noi vă mulțumim din tot sufletul și dorim sincer ca în viitor să avem o conducere ca a dv".

Azi dimineață, d. senator Gheorghiadi a plecat din localitate pentru câteva zile.

Banchetul oferit de comercianții ieșeni și consilierii Camerei, d-lui senator Gheorghiadi, va avea loc Joi 3 Mai seara.

C. V.

INFORMAȚIUNI

x După noua lege, circumscripția cameri noastre de agricultură va cuprinde județele Iași și Vaslui.

x *Banca Națională* anunță că termenul pentru preschimbarea bancnotelor de 1000 lei, care urma să expire la 1 Mai, a fost prelungit până la 31 Iulie a. c.

x Astăzi Sâmbătă 28 Aprilie ora 5 jum. va conferența în sinagoga Haim Hofman, 'eruditul Rabin I. Aschkenazi, tratând despre: „Perek". Enoriașii sunt rugați a asista în număr cât mai mare.

x In sectorul din strada Crucii, național-țărăniștii țin în astă seară o întrunire, la care vor vorbi toți fruntașii.

x Dintr'o eroare a fost omis în ziarul nostru de pe lista de candidați ai organizației georgiste, industriașul ieșan, d. Pascu Ghetler.

x *D. Victor Iamandi* a plecat în streinătate într'un concediu de odihnă și sănătate. Inainte de plecare, personalul superior al ministerului de interne i-au dat o masă, la care au participat și d-nii Inculeț, Iuca, etc.

In timpul absenței d-lui Victor Iamandi, atribuțiile d-sale vor fi îndeplinite de d. Sergiu Dimitriu, secretar general la interne.

x La 30 Aprilie are loc la Curtea de apel Iași, examenul pentru impiegați la judecătorii și tribunal. S'au primit până acum 80 cereri. Sunt între candidați mulți studenți și chiar licențiați universitari.

x Inspectoratul de siguranță din Iași a fost înștiințat că prin decizia ministerului de interne s'a înființat un comisariat de poliție la Slănicul Moldovei,

Informații

x *„Politica"* de mâine publică două pagini de ecouri și cancanuri culese în preajma alegerilor comunale.

In „Sf. Gheorghe politic" sunt trecute numeroase personalități ieșene, începând cu candidații dela comună și noii conducători ai Camerei de Comerț.

x Azi Sâmbătă 28 Aprilie a. c. ora 8 jum. seara, are loc ședința științifică a societății de Medici și Naturaliști, în str. I. C. Brăteanu (Muzeu).

x Parchetul a fost ieri înștiințat că lucrătorul Dumitru Filip, săpând o groapă în grădina d-nei Maria Alexandrescu dela Copou a găsit niște oseminte omenești. Din cercetări rezultă că la Copou a fost pe vremuri cimitirul unde erau îngropate victimele epidemiei de holeră, care a bintuit pe vremuri la Iași.

x *Solemnitate religioasă.* — La biserica Sft. Spiridon se va oficia mâine hirotinisirea ca preot a diaconului V. Leul dela Chișinău, numit recent preot la biserica Sft. Spiridon.

Noul preot este fiul arhiereului Leul, vicarul Mitropoliei ieșene.

Solemnitatea va fi oficiată de un sobor de preoți, în frunte chiar cu părintele noului preot.

x **Soc. geografică „D. Cantemir".** — Duminică 29 Aprilie 1934 orele 10 jum. va avea loc în sala Lacoratorului de Studii Geografice din str. Codrescu No. 11. a șasea ședință științifică a Societății Geografice „D. Cantemir" cu următoarea ordine de zi:

1) Dl. Prof. I. G. Botez — *Precizarea conceptului de rasă în Antropologie.*

2) Dl. V. Tufescu — Localizarea geografică a satelor răzășești din Moldova.

Polemică

între lucrători frizeri

Primim:

Subsemnații membri giranți ai comitetului Sindicatului Lucrătorilor Frizeri, citind în ziarul Dv. „Opinia", No. 8105 cu data de 27 Aprilie 1934, o lămurire a lucrătorilor frizeri, din care reiese că președintele d. Șibinski Eugen ar fi fost obligat să demisioneze, ținem a preciza adevărul că d. Șibinski Eugen împreună cu încă trei membri, și-au înaintat demisiile de bună voie, și adunarea le-a admis, după cum se poate constata din Procesul-Verbal No. 40 din data de 16 Aprile curent.

Asta, spre a pune capăt unei intrigi de culise.

Membri giranți, Șmil L. Schvartz, Iancu Schvartz.

Cronica socială

Vagabonzii

(Continuarea din pagina 1-a)

tru altul"!, a stăpânit și încă va mai stăpâni lumea.

O altă serie de vagabonzi, rezistă împrejurărilor și se fac mari. Aceștia nu ajung altceva de cât tâlharii și răii societății. Ani de ani, se deprind de mici la școala celor mari și fură ca să poată trăi. Temnițele și închisorile din țara noastră sunt înțesate de răi. In nici-o țară din lume nu cred să existe așa de mulți ca la noi, pentrucă avem și cei mai mulți vagabonzi.

Vina o au în primul rând conducătorii statului, că nu creiază institute pentru strângerea vagabonzilor pe pe drumuri. Vină avem și noi cari formăm societatea omenească, pentrucă suntem lipsiți de inițiative și de reacționare.

Nu ne preocupă de loc creșterea și educarea copiilor vagabonzi. Ii lăsăm să ajungă flămânzi — și apoi împinși de foame — să ne atace la cea dintâi ocazie pela răscruci de drumuri.

In țările cu adevărat civilizate, unde oamenii își dau mai bine seama de câștig și pagubă, s'au creiat institute pentru îngrijirea vagabonzilor a copiilor legădați, a surdo muților, a infirmilor, etc. In țări ca Danemarca, nu există tâlhari. E o țară săracă și mică dar locuitorii ei trăesc în armonie și se simt fericiți.

Ei înțeleg că folosesc mai mult având asemenea așezăminte de cât sute de închisori și temnițe cari sunt mult mai costisitoare din punct de vedere material și fără nici un rezultat moral. In închisori se hrănesc mii de oameni un număr de ani și apoi li se dă drumul iarăși în ghiarele mizeriei pentru ca să se apuce din nou de tâlhării.

In institutele de educație, vagabonzii ar învăța pe lângă carte, diferite meserii. Produsul muncii lor se poate vinde și în felul acesta—cu banii realizați de ei — se pot face îmbunătățiri fără nici-o cheltuială din partea statului. S'ar cere numai cinste și omenie din partea conducătorilor directori.

La Iași, datorită înțelepciunii distinsuluf barbat de stat C. Meisner, avem în regiunea Copoului o școală de corecție care face minuni. E sub conducerea unui coleg cu suflet de părinte bun și priceput d. Atanasie Ilarion.

Școala a salvat sute de indivizi cari în loc să ajungă tâlhari și să înfunde pușcăriile, au ieșit elemente destoinice cu care se mândrește societatea: meseriași, învățători, preoți etc. Această școală, mi se pare că e singura în toată țara.

De ce nu se înființează mai multe? Legi și reforme s'au făcut sub toate guvernele. Invățământul s'a schimbat dela an la an și nu a înțeles nimenea sensul și aportul adus binelui obștesc.

Mulți dintre controlorii învățământului, sub toate guvernele dela război încoace, nu au fost sfetnici de aport ai ministrului în chestiuni de învățământ, pentrucă nu s'au ales valori didactice, ci emanații de ale cluburilor politice. Cine să dea ideile?

Când existau idei și cinste, lumea avea încredere și dragoste mai mare pentru binele obștesc. Multe din așezămintele frumoase de astăzi, s'au ivit din inițiativă particulară. Boerii vechi își lăsau cu plăcere averile lor institutelor de binefacere. Astăzi nu se mai aude de așa ceve.

Politica ne-a adus în situația de a crede cu adevărat în proverbul latinesc: „Homo homini lupus".

Mândria că Poporul Românesc are cei mai mulți copii, este o iluzie atâta timp cât lăsăm ca o bună parte din ei să îngrașe pământul, iar alții să vagabondeze pe străzi.

P. Modreanu

Abonați-vă la „Opinia"

Eau de Cologne
extase
IN FLACOANE ORIGINALE
Calitate excepțională!
Parfum foarte modern!
PRODUS DE
PARFUMERIE NORTIER

„Postăvăria Avântul"
FRAȚII FISCHLER
Iași Str. Ștefan cel Mare Nr. 29 Telefon Nr. 159
Marele deposit de vânzare pentru engros și detail al produselor
Fabricelor de postav și Țesături de Mode din Brasov
W. Scherg & Co.
S. A. Brașov

Toate doamnele elegante
trebue să vadă asortimentul pentru primăvara și vara 1934 al fabricei franceze de mătăsuri GALLIA
Fabrica Franceză de Mătăsuri GALLIA
a făcut cu diferite case de modă din Paris noui aranjamente,—conform cărora este în măsură să prezinte *doamnelor* din Iași absolut toate noutățile lansate la Paris pentru primavara și vara 1934.
Vizitați magazinul nostru din
IAȘI Strada Cuza-Vodă No. 83

Lumea elegantă cumpără numai la
„SERILANA" S. A.
Str. Ștefan cel Mare No. 2 bis
Unicul depozit de desfacere a produselor fabricilor celor mai mari:
„INDUSTRIA LANEI" S. A. Timișoara
și J. TREBITSCH Fiu Viena-București
cu prețurile originale de fabrică.
Mare asortiment de Stofe și Mătăsuri ultimele noutăți.

Demonstrație studențească

pentru M. S. Regele

Pentru a protesta contra uneltirilor odioase împotriva M. S. Regelui descoperite în ultimul timp la București, studențimea creștină din Iași a convocat pentru mâine dimineață pe toți studenții la o adunare în Casa studențească din str. Carol.

Studenții vor înfiera complotul și pe complotiști și vor face jurământ de credință M. S. Regelui.

In afară de studenți, vor participa profesorii și intelectualii Iașului cari au fost invitați de conducătorii studențimei. REP.

Isprăvile unui pretins avocat

la percepțiile fiscale din localitate

D. Ad-tor financiar V. Tăutu a introdus o interesantă reclamațiune, în contra unui anume Kiva Zingher din str. Stroescu. Dându-se drept avocat, (deși în realitate are cu totul altă profesie) acesta se plimbă prin birourile și sălile Ad-iei și percepțiilor, sfătuind pe contribuabili să nu plătească dările către stat.

Deasemenea acesta mai este învinuit că ar încerca să diminueze autoritatea șefilor de percepții criticându-i în fața funcț onarilor.

D. Ad-tor Tăutu a anexat reclamației câteva declarații din partea personalului în subordine.

Parchetul a dispus cercetarea cazului.

Totodată șeful perceptor Al. Bucan dela perceplia I-a a reclamat parchetu ui pentru ultraj pe același Kiva Zingher

Acesta l-ar fi insultat în birou și l-ar fi amenințat cu... destituirea din post! *z. ds.*

O cantină

pentru șomeri intelectuali

Asistența Socială a Municipiului Iași condusă de Păr. Niculea ajutor de primar, a organizat pentru șomerii intelectuali și în deosebi pentru studenții săraci, o cantină în localul „Pânei Săracilor" de lângă biserica Domnească Sf. Necolai, unde să se poată da celor absolut lipsiți cel puțin o masă pe zi.

Pentru strângerea fondurilor care să alimenteze această ospătărie, Păr. Niculea-a rugat pe d. E. Serghie Directorul Teatrului Național și pe toți patronii cinematografelor să perceapă și mai departe un leu în plus la bilete, rugând în același timp și onoratul public să dea cu toată bună-voința acest mic obol cu care se poate ameliora suferința celor lipsiți.

O mare mișcare ieșană

pentru apărarea intregrității Universității moldovenești

Noua lovitură proectată împotriva Universității ieșene prin desființarea secțiunilor tehnice, a stârnit o vie agitație în toate cercurile universitare.

Intrucât Duminică se deschid la București sub președenția suveranului congresul Asociației Române pentru înaintarea științelor, la care vor participa numeroși savanți străini, Societatea de Științi dela Universitatea ieșeană, a ținut cu acest prilej să protesteze contra mutilării universității, expediind președintelui Asociației pentru înaintarea Știinților București, următoarea telegramă:

„Societatea de Științe de la Universitatea din Iași regretă că nu poate participa la congresul Asociației Române pentru înaintarea Științelor, cum ar fi dorit, fiind jignită de felul cum Universitatea este tratată sistematic în toate chestiunile vitale pentru existența ei, *cum este cazul cu Învățământul Farmaceutic și acum în urmă cu proectul de desființare a secțiunilor aplicate de la Facultatea de Științe.*

Comunicările și conferințele ce trebuiau făcute la acest congres de către membrii Societății noastre, se vor publica ulterior într'un volum.

Președinte, V. C. Bufureanu

*

Tot în semn de protest, consiliul facultății de medicină în ședința de aseară, a refuzat să trimită delegații ceruți de facultatea de medicină din București, pentru formarea comisiunei de clasificare.

Solidarizarea studenților

Concomitent însă cu acțiunea profesorilor, și studenții facultăților de farmacie și științi s'au consfătuit și au ajuns la o solidarizare pentru apărarea drepturilor lor.

Se proectează chiar, cu aprobarea autorităților militare, o mare manifestație studențească la statuia lui Cuza-Vodă, pentru apărarea integrității universității moldovenești.

Manifestația va avea o semnificație deosebită, căci după cum se știe Cuza-Vodă a fost întemeietorul Universității ieșene,

*

După cum se vede nu se va lăsa ușor trecută la înfăptuire, mutilare universității noastre.

Decanii facultăților de medicină și științi se vor prezenta Suveranului și vor cere să nu promulge legea de concentrare a învățământului farmaceutic.

Deasemenea se va împiedeca și desființarea secțiunilor tehnice dela facultatea de științi.

Protesteși intervenționiști

Aflăm că o delegație din cei interesați a plecat la București, unde au avut o consfătuire cu d. Dragomir Hurmuzescu, directorul institutelor tehnice din București și promotorul institutelor tehnice din țară. D. Hurmuzescu a fost primit în audiență de d. dr. C. Anghelescu; iar d-lor au fost împreună la d. prim-ministru Gh. Tătărescu.

Rezultatul intervențiilor încă nu se cunoaște.

*

Astă seară se va întruni Senatul Universitar și va examina chestiunea desființării institutelor tehnice. REP.

Alegerile comunale la Pd. Iloaie

Listele de candidați

P. Iloaiei 24. — Mine Duminică 29 Mai are loc la primăria din Podul-Iloaiei alegerea Consiliului comunal.

Prima listă depusă e acea a guvernamentalilor, care are în frunte pe d. dr. Dem. Popescu, președintele comisiei interimare, urmat de d-nii Wolf Buchman, Iorgu I. Ciolan, Toader Lăzărescu, Moise A-Gheorghiesii, Gh. Munteanu, A. Ciolan, Jean Toma, D-tru Irimia și Vasile Nistor.

A doua listă e a partidului naț.-țărănesc compusă din d-nii Ioan Tudose, dr. Șmil Iancu, Ioan D. Irimia, Gheorghe Borhan, Dumitru Gugeanu, Gh. Iurea, Ioan Teslic, Gh. Mehedinți, Ioan Blanaru și Toader Corban. COR.

Strandul Iașilor se redeschide

So'emnitatea de mâne

Ieșenii sunt invitați la Strandul Iașilor pentru Duminică 29 Aprilie la inaugurarea oficială a sezonului de vară.

Cu acest prilej se cuvine să relevăm înfăptuirile înregistrate în ultimul timp, grație străduințelor d-lui primar Osvald Racovitză și a vrednicului său colaborator d. Mocanu directorul Ad-tiv al Strandului.

In primul rând menționăm amenajarea intrării principale, care scutește publicul din centru să coboare în vale pe Palat spre poarta veche.

O altă poartă a mai fost deschisă din dealul Palatului de justiție, aca că Strandul are până în prezdnt 3 intrări.

Direcțiunea Strandului a mai amenajat terenuri pentru fotbol și tenis unde se vor putea manifesta amatorii acestor sporturi.

Lacul de cantonaj a fost înzestrat cu o serie de bărci noui și ușoare cari vor constitui un deliciu pentru vâslașii-amatori.

Plaja și bazenul de înot au căpătat și el îmbunătățiri.

In prezent d. Ad-tor Mocanu lucrează la amenajarea parcului de flori și a unei serii de arbori pletoși cari vor înfrumuseța mult strandul.

Ieșenii vor ști desigur să răsplătească munca depusă pentru înflorirea acestei opere utile, pentru Iași, la participarea la inaugurarea și vizitarea cât mai frecventă a strandului.

Deși în toiul propagandi electorale, d. primar Racovitză și alți demnitari, vor asista la solemnitatea de mâine.

z. ds.

D. rector Tralan Bratu

despre desființarea institutelor tehnice

dela Universitatea ieșană

Intâlnim pe d. rector Bratu și-l rog să ne spune ce crede despre desființarea institutelor tehnice de la Universitatea ieșană.

D-sa ne-a răspuns:

— „In calitatea mea de profesor, nu de rector—pentrucă nu dețin această calitate —desigur că sânt alături de toți profesorii. In cazul de față ca și în altele similare, s'a depus la Senat proectul, aproape prin surprindere. Și s'a procedat nedelicat.

Dealtfel când ocupam demnitatea de președinte al Senatului, m'am opus totdeauna contra sietemului de a se ciunti Universitatea ieșană.

Dar se pune o altă problemă: Eu cred că intrarea în institutele tehnice — care sânt școli de specializare — trebuie să se facă pe bază de concurs, la care să se prezinte și candidații dela facultățile de științi și cei dela Politehnică. Numai astfel se poate face o selecționare temeinică".

CAZUL INTERESANT

al unui borfas cu identitate dublă

Un detectiv de la biuroul judiciar al chesturii locale, a arestat eri în cartierul gării pe un periculos spărgător ieșan, anume Dumitru Silvestru, recent eliberat din închisoare.

Apașul a fost adus la poliție pentru a i se verifica actele și a se constata dacă nu cumva Silvestru e urmărit pentru delicte făptuite în localități vecine.

La biroul judiciar, însă organele anchetatoare au avut o surpriză când au controlat hârtiile borfașului.

In loc de D-tru Silvestru el era trecut în toate actele pe numele nnui cetățean din orașul Suceava, anume D-tru Orbu dispărut din acel oraș.

Banditul și-a confecționat buletin de identitate și alte hârtii oficiale pe un nume străin, atunci când știa că e căutat de polițiști, în turneurile sale de jaf.

Insă la Suceava i s'a spart ulciorul. El a fost judecat acolo pentru furturi și condamnat la doi ani de temniță pe care i-a ispășit pe numele altuia.

Spărgătorul a declarat, că a recurs la folosința de acte falșe, deoarece avea deja până atunci un cazier bogat de condamnări la activ, pe numele lui real.

Urmează ca autoritățile judiciare să lămurească acest caz de dublare a persoanei și dacă este valabilă condamnarea penală pe care individul în cauză a ispășit-o. Rep.

Doleanțele

licențiaților universitari

Licențiații Universitari din Iași s'au întrunit zilele acestea sub președinția d-lui prof. Aurel Golimaș, pentru a desbate unele deziderate profesionale.

Adunarea a luat act de hotărârea guvernului de a plasa licențiații în drept — cari se află în situație materială precară,— în posturi de notar.

Deasemenea au luat act de noua lege a învățământului prin care se avantajează într'o măsură oarecare corpul didactic.

Licențiații au cerut apoi ca în comisiunile de bacalaureat locul de secretar să fie acordat profesorilor tineri.

Deasemeni au cerut înființarea unor noui posturi pentru profesorii șomeri.

In acest sens s'a votat o moțiune care a fost trimisă d-lui dr. C. Angelescu ministrul insrucțiunei. REP.

x „Chino-vinul Dr. Ratianu" cu China, Kola, Guarana, Gențiană și Glicerofosfat de Calciu întărește organismul. dându-i vigoare. Se recomandă cu mare succes convalescenților și anemicilor, mărindu-le pofta de mâncare. Depozit: Farmacia Dr. Ratianu Cuza-Vodă 48.

x *Sinuciderea unui bolnav.*—Acum câteva zile a fost găsit în comuna Voinești cadavrul locuitorului Petre Alexe. La început se credea că e vorba de o crimă.

S'a putut stabili că Alexe s'a sinucis, cu un glonte de revolver în gură, din cauză că era bolnav de tuberculoză.

x **DALIN** vindecă dureri de cap, dinți, junghiuri, gripa și orice durere provenită din răceală. *Dalin nu vatămă inima și stomacul.* Nici o durere nu rezistă antinevralgicului *Dalin.* Cereți Dalin la toate farmaciile

La Teatrul Național
Basmul lui „Harap-Alb"
transpus în piesă de teatru...
Ultima premieră a stagiunii se reprezintă astă seară: „Harap-Alb" minunata poveste a lui Ion Creangă, dramatizată de d-ra Nella Stroescu.
„Harap Alb" va fi un spectacol agreabil, pentru cei mari ca și pentru cei mici.
Autoarea s'a străduit să redea românește credincioasă povestirei care ne-a încântat copilăria. Aduce în scenă: spâni, căpcăuni, vrăjitoare, împărați veseli, sfetnici cuminți, cai năzdrăvani și o domniță tristă.
Elemente care vorbesc în grai moldovenesc, cași eroii povestirei.
D. George Mihail Zamfirescu a însufleții acțiunea și interpreții care se mișcă în cadrul unor decoruri-bijuterii, semnate de d. Th. Kiriacoff.
Joacă în feerie toate elementele tinere ale teatrului. Pun mult suflet în redarea rolurilor, — autoarea fiindu-le coleagă de teatru.
„Harap-Alb" va fi un spectacol frumos. p. grancea

Atelierul de mode GISELLE
din str. Cuza Vodă
S'A MUTAT în str. Săulescu No. 2
(colț cu Piața Unirei)
Cu această ocazie a adus ultimele noutăți în pălării de sezon și vinde cu 50% reducere.—Primește și comenzi cu prețuri extrem de eftine.

Informații

x **Mișcare în poliție.** — D. comisar Coman Păun a fost numit șeful circ. V-a polițienești, în locul d-lui comisar-șef P. Bobeica transferat în aceiași calitate la biuroul de proceduri.

D. comisar V. Mihoci a fost mutat dela biuroul judiciar, la circ. IV-a.

x **Șezătoare.**— Mâne, Duminică, la ora 4 p. m. în sala Sfatului Negustoresc vor conferența d-nii av. Neuman Ioseph-Flavius, M. Șeimovici și C. Coman despre „Minciuna în dragoste și însnicie,—minciunele convenționale".

D. Senator Alfons Herovanu va conferența despre „Rostul organizațiilor profesionale și contribuția funcționarilor particulari".

Șezătoarea este organizată de soc. „Generala".

Intrarea liberă. Invitațiile se pot obține la magazinul „Cuibul păsărilor" str. Brătianu.

x Parchetul a trimis în judecată pe actorul Jan Dollar de la restaurantul „Coroana" pentru faptul că a provocat scandal în localul d-lui Cramer din str. Arcu.

x Parchetul general a deschis acțiune publică în contra sergentului instructor D. Cozma șef de post de Bivolari, învinuit a fi încheiat cu rea credință unele procese verbale de contravenție.

x Direcțiunea Școlii de Aplicație din str. Carp 2 anunță Onor. Public că serbarea ce urm să aibă loc la Sidoli în ziua de 25 Martie, *va avea loc la Teatrul Național în ziua de 29 Aprilie, ora 10 jum. dimineață.* Biletele vândute sunt valabile.

x „Colectura Norocului" Banca Emanoil Marcovici, Iași, str. Ștefan cel Mare 15, anunță pe onor. săi jucători, că în conformitate cu ordinul Nr. 6058 1934 al Ministerului Muncii, Colectura va fi deschisă Duminică 29 Aprilie și 1 Maiu 1934 în vederea desfacerii lozurilor".

x **Ca să petreceți plăcut, vizitați Bereria Luther.** Localul cel mai agreat. Muzică excelentă. Supeuri speciale după spectacol. Serviciu higienic. Prețuri moderate.

Mica Publicitate

PARCELE de vânzare mici sau mari, în plin centru strada Cogălniceanu 7, între orele 2-4.

VIN bun natural și eftin din viile Vlădice-Bucium cu 8, 12 și 16 lei litru. Desfacere August Zamfirescu Str. Ion Creangă No. 63, Halta Tramvai Gara-Abator

LA WALDMAN Hala găsiți lână de poolovere pentru primăvară culori moderne.

CU LEI 650 MIA kg. lemne fag tăiate, găsiți la Dep. Glükman str. V-le Conta 4.

SUFRAGERIE vieneză, în foarte bună stare, se vinde de ocazie A se adresa la ziar sub G.

DE INCHIRIAT în str. Lăpușneanu No. 6 în curte la stânga etaj un apartament compus din: 3 camere, bucătărie, parchet, sobă teracotă, camară de lemne în subsol. A se adresa la Banca Emanoil Marcovici, str. Ștefan cel Mare 15

LICITAȚIE

Se aduce la cunoștința celor interesați că Vineri 11 Mai a. c. ora 4 p. m. se va ține licitație publică pentru darea în antrepriză a lucrărilor de construcții și reparații dela școala comercială elementară de băeți din Iași, str. Lascar Catargiu 25.

Devizul și caetul de sarcini se pot vedea în fiecare zi între 8-12 a. m. și 2 jum.-5 p. m. în cancelaria școalei.

Comitetul

Cinema „PHOENIX"
2 grandioase premiere
Marele film cel
SORA ANGELICA
cu Suzanne Marville
Al 2-lea film
FEMEEA ZILEI
cu JEAN HARLOW
Complectare:
Sily Simplonis în Puiul Mame.

ULTIMA ORĂ

Se aprind pădurile

Incendii în mai multe puncte

Bucureşti 28. — Prefectura jud. Bistriţa-Năsăud a înştiinţat ministerul agriculturii că ieri a izbucnit un mare incendiu în pădurile grănicereşti din valea Bărgăului. Focul s'a întins pe muntele Hena, în jurul localităţilor Cobiliţa şi Cuşma.

Focul s'a întins pe 15 Km. patraţi. S'a cerut concursul armatei.

*

Din Cluj se anunţă că la Negreni-Huedin arde pădurea pe o suprafaţă de 30 jugăre.

In jud. Muscel, s'a aprins pădurea din jurul cătunului Cotenești (com. Stoenești). Au ars până acum 80 pogoane.

A luat foc şi pădurea Prislop dela Piatra-Dragoslavele.

*

In jud. Sibiu, ard pădurile în comunele Boiţa, Riul Sadului şi Lina. Un sătean a murit în flăcări.

Unităţi militare lucrează la localizarea incendiului.

*

Alt incendiu puternic a distrus 15 hectare din pădurea statului situată pe teritoriul comunei Tulucești, lângă Galaţi. Pagubele se cifrează la 300.000 lei.

Focul a luat naştere dela un balon cu capse explozibile, lansat de niște copii.

*

Şi în pădurea Bârnova de lângă Caransebeş a izbucnit un violent incendiu. Cercetările au stabilit că focul a fost pus de niște ţărani, pentru ca în felul acesta să-şi creeze locuri de păşunat.

Liga antirevizionistă

se reorganizează la Iaşi

O importantă şedinţă va avea loc mâine Duminecă la ora 4 după amiază, la Liceul Internat, pentru reorganizarea Ligei anti-revizioniste din Iaşi.

Pentru participarea la această acţiune naţională, sînt invitaţi reprezintanţii tuturor organizaţiilor culturale, administrative şi profesionale din capitala Moldovei.

Convocarea, cu un cuprins impresionant, este semnată de mai multe personalităţi ieşene, în frunte cu I. P. S. S. Mitropolitul Pimen şi cu d. prof. Găvănescul.

In şedinţa de mâne, se va alege comitetul de direcţie şi un comitet de acţiune.

x **Laboratorul de analize medicale, chimice şi microscopice Dr. Ratianu** autorizat de Minist. Săn. Publice, execută analize complecte de urini, spute, secreţiuni, etc. precum şi orice analize ce interesează industria, comerţul şi higiena alimentară. Iaşi Cuza Vodă 48.

Ştiri politice

D. Dinu Brătianu sprijină guvernul

Intrevederea cu primul-ministru

Bucureşti 28.— D. primministru G. Tătărescu fiind suferind, d. Dinu Bratianu l-a vizitat acasă şi au avut o întrevedere de peste un ceas.

Se afirmă că şeful partidului liberal a asigurat pe d. Tătărescu că nu înţelege a face dificultăţi guvernului, ci îi va acorda sprijin ca şi până acum.

Declaraţiile făcute presei de d. Dinu Brătianu sânt, într'adevăr, de natură a slăbi poziţia guvernului. Insă d. D. Brătianu n'a voit altceva decât să se arate consecvent cu punctul de vedere pe care l-a avut totdeauna.

Astăzi la consfătuirea majorităţilor, domnul Dinu Brătianu va declara că îşi reînoieşte sprijinul acordat guvernului.

D. Tătărescu reţinut în casă, nu va asista la consfătuirea majorităţilor. Insă Mercuri va pleca la Cluj şi se afirmă că va face declaraţiuni interesante.

Chestia Skoda

Astăzi la Cameră, d. Madgearu îşi dezvoltă interpelarea în chestia Skoda. Vor mai lua cuvântul d-nii Mirto, Gr. Iunian, Gh. Bratianu şi O. Goga.

Din partea guvernului va răspunde d. C. Xeni.

D. Mirto crede că va putea identifica pe misteriosul Palaelibus.

Vine d. Titulescu

D. Titulescu, în drum spre ţară, s'a oprit ieri la Belgrad unde a avut convorbiri diplomatice.

Astăzi, d. Titulescu a intrat în ţară prin punctul Jimbolia.

*

Ziarul „Politika" din Belgrad află că, peste câtva timp, d. Louis Barthou, ministrul francez de externe, va face vizite la Bucureşti şi Belgrad.

In jurul căsătoriei

savantului Voronof

Bucureşti 28. — Ziarul „Universul" de astăzi mai dă unele amănunte despre căsătoria savantului rus Sergiu Voronof cu tânăra bucureşteană d-ra Gertruda Schwetz.

La consulatul austriac s'au făcut formalităţile legale de stare civilă. Apoi solemnitatea şi petrecerea de nuntă a avut loc în casele d-nei Elena Lupescu.

Incendiu la o fabrică

în Bucureşti

Bucureşti 28.—Un incendiu a izbucnit aseară în subsolul fabricei de săpun Toma Zamfirescu din Calea Dudeşti 123.

La un moment dat, se afla în primejdie Percepţia X fiscală, deaceia s'a procedat la evacuarea scriptelor.

După o muncă încordată, pompierii au reuşit să localizeze focul. Au ars numai atelierele dela subsol.

Se contestă constituţionalitatea

legii de Conversiune

Bucureşti 28.—In legătură cu un proces de lichidare de datorii, d. Radu Stolojan în calitate de creditor, a introdus acţiune prin care cere să se declare neconstituţională legea de Conversiune.

Chestiunea va urma filiera obişnuită, până la Inalta Curte de Casaţie care va trebui să decidă în chestiunea constituţionalităţii.

Hitleriştii de la Cetatea-Albă

Cetatea-Albă 28. — In legătură cu organizaţia hitleristă descoperită, au mai fost arestaţi Hans Wense şi Karl Denik.

Scandalurile bancare

din Franţa

Paris 28.—In legătură cu defecţiunea Băncii Cooperative din Paris, unele ziare arată că depunerile neacoperite însumează 340 milioane franci.

Va izbucni un nou scandal politic, în care vor fi compromişi câţiva deputaţi de stânga.

Dispariţia curioasă a unui comerciant

în timp ce soţia se afla la teatru

Chişinău 28.—D-na A. Roitman, domiciliată în str. Cojuharscaia 2, a reclamat parchetului că a fost părăsită ieri de bărbatul ei, proprietar al unui mare magazin din centrul oraşului.

Reclamanta arată că s'a dus aseară cu soţul şi copii la teatru. La începerea spectacolului, d. Roitman a spus soţiei sale că trebuie să se reintoarcă acasă, întrucât i se pare că n'a încuiat bine uşa.

Soţia n'a bănuit nimic şi a rămas la teatru. In timpul acesta însă, Roitman ajutat de amanta sa, Maria Roşca, a strâns toate lucrurile de preţ, precum şi o importantă sumă de bani.

Apoi, Roitman a revenit la teatru. După terminarea spectacolului şi-a însoţit soţia până la uşa casei, unde a lăsat-o, făcându-se nevăzut.

S'au dispus cercetări pentru descoperirea celor doi fugari.

Elevii liceelor din Iaşi

cer să nu fie socotiţi criminali

O impresionantă întâmpinare către ministrul şcoalelor

Numeroşi elevi dela liceele din Iaşi au trimis ministrului instrucţiei o petiţie în legătură cu asasinarea deputatului Eusebiu Popovici, şi în care spun între altele ;

„Infierăm şi dezaprobăm în totul fapta celor trei elevi şi o considerăm ca cea mai înfiorătoare crimă de care s'ar putea face vinovat un cetăţean al ţării noastre.

„Ne miră însă impresia care a făcut-o în public. Crima aceasta nu a fost socotită ca înfăptuită de trei inconştienţi, ci... de întreaga şcolărime !.

Acest lucru reiese atât din unele articole din ziare, privitoare la crimă, cât şi din măsurile ce s'au luat în urmă, în contra noastră.

„Deaceia, Domnule Ministru, rugăm respectuos să ne faceţi dreptate şi să ne scoateţi pe noi din cauză.

„Măsurile ce s'au luat, sunt privite ca ispăşirea unei crime de care nu ne-am făcut vinovaţi ; deaceia ne sunt apăsătoare.

„Pe de altă parte, evenimentul a avut ca urmare o înăsprire a legăturilor dintre elevi şi profesori. Se vede în noi criminali sau capabili de crimă : deaceia cerem mai multă înţelegere, mai multă atenţie şi indulgenţă.

Ne îndreptăm către Excelenţa voastră ca spre un părinte bun şi înţelegător şi sperăm că doleanţele ne vor fi ascultate.

Degradarea unui caporal

Astăzi dimineaţă, pe platoul regimentului 7 Roşiori, a avut loc degradarea caporalului Scheier Lipa din regimentul 5 Vânători.

Militarul este condamnat de Consiliul de război al corpului 4 Armată la 5 ani închisoare pentru spionaj în favoarea Sovietelor.

A fost deosebit de impresionantă scenă când militarului nedemn i s'au rupt galoanele ostăşeşti.

x Comandaţi clişeele la ziarul „Opinia".

INFORMAŢIUNI

x **Pentru edili.**— Cetăţenii din străzile Cucu şi Eternitate roagă autorităţile comunale ca să dispue stropirea zilnică cu apă a acestor artere, unde circulaţia este foare frequentă.

E o cerere dreaptă, şi nu ne îndoim că primăria se va grăbi s'o satisfacă.

x **Grădina Copou.**—D. ajutor de primar Jenică Popovici a inspectat azi dimineaţă grădina Copu luând măsuri pentru urgentarea lucrarilor de înfrumuseţare.

D. Pfeifer, ad-torul grădinei a arătat d-lui Popovici planul de deschidere a unei, lucrări cari sunt în curs, precum şi proectul noilor plantaţii.

Primăria perfectând zilele trecute contractul cu regimentul 13 inf. muzica unităţei dirijată de d. cpt. Petrovici, va cânta curând la Copou.

Programul şi zilele de concert le va stabili d. cpt. Petrovici, de comun acord cu d. Ionică Popovici.

x Hebdomedarul ieşan „TOT" (Anul II No. 36) pus în vânzare azi, este consacrat primăverii şi campaniei electorale. Preţul 2 lei.

x D. Th. Zipa prefectul judeţului, a plecat azi în inspecţie, în judeţ.

x D. adtor financiar V. Tăutu a inspectat azi dimineaţă percepţiile din oraş.

x *Copil rătăcit.*— La comisia IV-a s'a adus azi un băeţaş de 2—3 ani, găsit în str. Elena Doamna, care a rătăcit dela casa părintească.

x LICEUL INTERNAT. — Duminică 29 Aprilie c. ora 10 *Festival literar-artistic*

Conferenţiază Dl. Prof. N. Popa *„Despre tineretul actual"*, urmează *lectură* de D-nii Sandu Teleajen, Gh. Lesnea, şi A. G. Delafântânele ; *muzică*, executată de dl. G. Pascu, *recitări* de dl. D. Hagiac şi El. Petrăchescu.

Org. „Muşeceul"

x *Agresiuni.*— La spitalul Sf. Spiridon a fost internat locuitorul V. Comandiru din Ciurea, victima unei agresiuni criminale din partea locuitorilor C. Roban şi D. Dănilă. S'a aispus arestarea acestora.

— Deasemeni a fost internat cărciumarul D. Morărăscu din Plugari.

Câţiva săteni după ce i-au devastat localul, l'au maltratat îngrozitor.

x Poliţia a fost înştiinţată că într'o casă veche din str. Păcurari 47, locueşte în mizerie femeia Eti Goldştein împreună cu 3 copii. Casa este ameninţată cu prăbuşirea şi nefericita familie să rămăie pe drumuri, fără nici un ajutor.

x D. Osvald Racovitză se întoarce mâini dimineaţă în localitate.

x Instalarea comisiei interimare a Camerei de Comerţ, va avea loc Joi 3 Mai ora 11 a. m.

x O precizare.— D. Nae Clamer ne roagă să precizăm că a avut un diferend cu tatăl său, pe chestiunea administrării unei case rămasă moştenire. D. N. Clamer are dreptul să administreze şi să închirieze imobilul din str. Zugravilor 31, ca proprietar prin moştenire.

De vre-o neînţelegere de bani, n'a fost nici un moment vorba ; şi cu atât mai puţin că d. Clamer şi-ar fi lovit tatăl.

x Magazinul *„Comoara"* anunţă clientela că s'a mutat în str. Cuza Vodă 52, în rând cu Dermata.

x Ministerul Muncei, Sănătăţei şi Ocrotirilor Sociale, cu ordinul No. 6058|934, a aprobat ca birourile colecturei principale „Providenţa" Iaşi, str. Ştefan cel Mare No. 36, să fie deschise Duminică 29 crt. şi Marţi 1 Mai, pentru a putea servi pe toţi jucătorii ei.

x Aflăm că d-na Bianca Schwartz, soţia d-lui Grişa Schwartz a dat naştere unui copil, căruia i s'a dat numele de Albert.

Maţe leneşe şi îngrămădirea sângelui pot provoca formarea nnor noduri mai mari, sau mai mici la sfârşitul maţului gros. Nebăgând în seamă acest rău, întovărăşit mai întotdeauna de mâncărimi, se desvoltă adeseori o boală de hemoroizi foarte dureroasă. A o preveni şi a întrebuinţa dela primele simptome **supozitoar le hemorhoa e ANUSOL** GOEDECKE ar fi cel mai just lucru, căci aceste supozitoare atât de recomandate de medici, sunt eficace şi ajută repede şi sigur, şi contra bolii mai avansate.

Vechiul şi renumitul magasin de *uleiuri, lacuri şi vopsele*
„La Marinarii"
I. MARCU
mutându-se alăturea (a doua prăvălie) a redus simţitor preţurile la toate articolele

Atelierul de Croitorie
La
Cavalerul Parisian
din str. Sărărei
s'a mutat
în str. Cuza Vodă No. 7
(vis-a-vis de Pref. de Poliţie)
Primeşte comenzi
cu preţuri reduse

Avocatul
H. GHERNER
s'a mutat
în Str. Căpitan Păun 4

Ştiri poliţieneşti

Alt furt în Tătaraşi

D. David Fănescu din str. Vasile Lupu 47, a reclamat poliţiei că astă noaple casa i-a fost vizitată de hoţi, care i-au furat, costume, rochii şi altă îmbrăcăminte din garderobă, cât şi obiecte casnice de preţ.

Pungaşi arestaţi.—In cartierul gării au fost arestaţi cunoscuţii borfaşi, fraţii Sava şi D-tru Maslovici din str. Morilor 10, urmăriţi pentru furturi.

— A fost înaintat poliţiei C. Zaharia din str. Frumoasa 5, reclamat pentru furt.

— Deasemenea se află în cercetarea chesturii : V. Sulău din Storojineţ, care a încercat un furt tot la bijuteria „Maiman" din str. Ştefan cel Mare ; şi pungaşul P. Iliescu din str. Albineţ 55, găsit printre tejghelele ambulanţilor dela „Tg. Eftin". REP.

Oraşul

GROAZNIC INCENDIU

într'un sat din jud. Dolj

Craiova 28.- Azi dimineaţă un groaznic incendiu a isbucnit în satul Păişani din jud. Dolj. Focul s'a întins cu furie şi a mistuit 25 gospodării.

Pagubele sânt foarte mari. Multe familii au rămas pe drumuri.

La prînz focul continuă să ardă.

Recursul complotiştilor

Buc. 28.—La consiliul de revizie a început azi dimineaţă judecarea recursului celor 13 complotişti. Apărarea a arătat motivele de recurs, susţinând că au fost violate câteva articole din codul justiţiei militare.

Apărarea a cerut suspendarea judecării pentru complectarea dovezilor.

Probabil însă că procesul se va termina diseară. Complotiştii vor introduce un alt recurs la Casaţie.

Camera şi Senatul

Şedinţele de azi dimineaţă

CAMERA. — Se discută proectul de lege pentru înfiinţarea oficiului de educaţie a tineretului.

D-nii *Giurescu* şi *Vlad Dimitriu* aduc unele obiecţiuni.

*

SENATUL.— *D. D. R. Ioaniţescu* vorbeşte despre neregulile comise la căminurile muncitoreşti.

D. ministru *Costinescu* răspunde că ancheta e în curs şi se vor aplica sancţiuni vinovaţilor.

DIVERSE

— Sfatul parlamentar naţional ţărănesc s'a întrunit azi la prânz în Capitală. S'a fixat programul de activitate în timpul vacanţei parlamentare.

— D. Titulescu a intrat azi dimineaţă în ţară prin punctul Jimbolia. Diseară d-sa va fi la Bucureşti.

TRUSOURI FINE pentru domni, comandaţi la
EDUARD

Ultimele 3 zile
Târgul Eftin -- la
CRISTAL
Palatul Braunştein

Moartea şoarecilor şi a şobolanilor prin **BINICID**
Produsul cel mai sigur şi mai eftin
Fabricaţia : Stabilimentele **Industriale Moskovits S. A. Oradea**
De vânzare la toate drogueriile şi farmaciile

Vopsirea părului în orice culoare FINE EXECUTAT. Preţuri eftine la coafor de prim rang, **„DEMEK"**
S-sor Karl Podrazki
STR. LAPUŞNEANU

Fabrica de cherestea WAISMAN
S. I. N. C.
PARCHETE DE STEJAR
neîntrecute în execuţie şi calitate
PREŢURI EXTREM DE AVANTAJOASE
Mare depozit de cherestea, esenţe tari şi moi
Fabrică de obezi curbate. Fag aburit. Uscătorie specială. Materiale lemnoase pentru rotărie.
Materiale pentru dogari.
DEPOZIT DE LEMNE DE FOC
Iaşi, Şoseaua Moara de Foc No, 18—28
Telefon 271—272

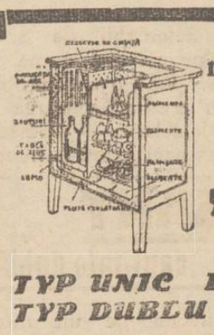

Pentru stimularea consumului gheţei, desfacem sub preţ de cost dulapuri frigorifere brevetate
„IDEAL"
izolate cu plută, cu următoarele preţuri fixe :
TYP UNIC LEI 1.500 BUCATA şi
TYP DUBLU „ 2.500 „
„GHIAŢA" S. A. R. Iaşi Abator

azi la SIDOLI
— 2 mari premiere —
LEGILE INIMEI
cu gingaşa
Sylvia Sidney
şi
Răsbunarea Indianului
cu CALUL MINUNE REX
film care a rulat de 5 ori la Palatul Regal.
Complectare :
Silly Simphonis în Puiul Mamei

Ingrijiţi-vă ochii purtând ochelari

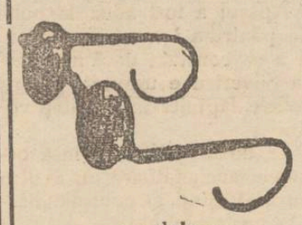

— dela —
Optica ARGUS
LAPUŞNEANU 43
vis-a-vis de Hotel Palace
SERVICIUL IREPROŞABIL
PREŢURI EFTINE

In vederea examenelor !!
Comandaţi din vreme cărţile de cari aveţi nevoie, la
Librăria HACHETTE
singura care vă poate aduce orice carte franceză de ştiinţă sau titeratură în cel mai scurt timp.